



Sztuka
projektowania
przestrzeni

Podjazdy | Ogrodzenia | Tarasy | Ogrody



 facebook.com/firma.brukbet

 instagram.com/bruk_bet

 www.bruk-bet.pl

**Cennik
Produktów**
2026



Tradycja i nowoczesność

Bruk-Bet® to polska firma rodzinna obecna na rynku już od 42 lat. To ponad cztery dekady historii pisanej potrzebą ciągłego rozwoju oraz konsekwentnym stawianiem na ponadprzeciętną jakość i zaawansowanie technologiczne.

Przedsiębiorstwo łączy ekspercką wiedzę o materiałach z miłością do sportu i sztuki, tworząc unikalny mariaż wartości biznesowych i społecznych.



Przez ponad 42 lata funkcjonowania na rynku, Bruk-Bet® wyszedł poza schemat, kreśląc nowy system prowadzenia działalności. To model oparty na relacjach, pielęgnowaniu lokalnej tożsamości i otwarty na zmiany dynamicznie kształtującego się środowiska. To dlatego założony w 1984 roku Zakład Wyrobów Betonowych Krzysztof Witkowski, a od 1992 roku Bruk-Bet®, stanowi przykład firmy scalającej różne sektory biznesowe oraz społeczne.

Przedsiębiorstwo jest liderem wyrobów betonowych i pionierem w dziedzinie wibroprasowanych kostek brukowych. Początki działalności skupiały się na rzemieślniczej produkcji płyt chodnikowych, krawężników, pustaków oraz rur betonowych. Obecnie portfolio producenta obejmuje szeroki zakres produktów i usług – od wyrobów z betonu, po elementy dla infrastruktury czy doradztwo i projektowanie.

W historii marki jedno pozostaje niezmiennie – zarówno 42 lata temu, jak i obecnie wyróżnia ją wizjonerskie podejście, czego dowodem są ciągłe innowacje takie jak ochrona powierzchni Lamino® Perlon® czy nawierzchnie Metallic, Poleryt® lub Naturyt®.

Firma od wielu lat wyprzedza trendy, wychodząc naprzeciw rynkowym oczekiwaniom. O tym, że im sprostała, świadczą przyznawane co roku tytuły Konsumentckiego Lidera Jakości, Złote Godło 2023–2024 w kategorii „Kostka Brukowa”, a także inne liczne nagrody i wyróżnienia, w tym Złoty Laur Konsumenta 2025, Top Marka, Budowlana Marka Roku czy Dobry Design.

Przez cztery dekady działalności marka Bruk-Bet® zapisała się w historii jako pierwszy zakład w południowo-wschodniej Polsce oferujący wyroby z wibroprasowanego betonu, pierwszy producent proponujący stylizowane kostki i jedno z pierwszych przedsiębiorstw, których esencją tożsamości są rodzinne wartości. To lider branży, mecenas sztuki, propagator sportu i bohater wielu budowlanych kreacji, które od ponad 42 lat tworzą tło naszej codzienności.

Krzysztof Witkowski
Prezes Zarządu



SYSTEMY OGRODZENIOWE

- 24 Rezydencja Novator Naturyt
- 25 Rezydencja Novator
- 26 Rezydencja Galant
- 27 Continental
- 28 Cegła Rezydencja
- 29 Zadaszenia murków i słupków
- 34 Płyta podwalinowa Universal
- 35 Płyta podwalinowa Kaseton
- 30 Przęsła aluminiowe
- 33 Przęsła kompozytowe
- 36 Skrzynki na listy
- 37 Kleje do pustaków i bloczków
- 37 Asortyment uzupełniający



KOSTKI I PŁYTY BRUKOWE

- 40 Prospect®
- 42 Prospect® Solo
- 43 Promenada®
- 44 Promenada® Midi
- 45 Promenada® Box
- 46 Visio®
- 48 Novator® Solo
- 52 Novator® Hexagon
- 53 Novator® Akord
- 54 Novator® City
- 58 Novator® Forte
- 60 Novator® Piano
- 62 Novator® LARGO
- 64 Symfonia®
- 65 Metrum
- 66 Modero
- 67 Tercet
- 68 Vivo
- 69 Forum
- 70 Tetrum
- 72 Tetra
- 74 Urbanit®
- 75 Romalit®
- 76 Parkiet
- 77 Concerto
- 78 Logo®
- 80 Kontur®
- 82 Listello



EKOLOGICZNE KOSTKI I PŁYTY BRUKOWE

- 84 Novator® Hexagon Eco
- 85 Novator® Diagonal Eco
- 86 Novator® Linus Eco
- 87 Promenada® Eco
- 88 Uni-Eco
- 89 Płyty ażurowe
- 90 Visio® Eco
- 91 Novator® Piano Eco



STANDARDOWE KOSTKI I PŁYTY BRUKOWE

- 93 Creativ®
- 93 Babilon
- 93 Stare Miasto
- 93 Kostka integracyjna
- 94 Nostalit
- 94 Holland
- 94 Holland ECO
- 95 Behaton
- 95 Behaton ECO

KOSTKI I PŁYTY BRUKOWE ASORTYMENT UZUPEŁNIAJĄCY

- 83 Granofuga
- 92 Wynajem chwyteków
podciśnieniowych
- 92 Impregnaty



PŁYTY TARASOWE I OGRODOWE

- 98 Architect®
- 99 Maestro
- 100 Realit®
- 101 Romantica®
- 102 Profit
- 103 Novator®
- 105 Romalit®
- 106 Kwarcyt®
- 107 Trawertyn
- 108 Planta
- 109 Finezja®
- 110 Deska Ogrodowa
- 111 Deska Ogrodowa Altus
- 112 Deska Ogrodowa Rustic
- 113 Deska Ogrodowa Stare Drewno
- 114 Parkiet Ogrodowy
- 115 Kamień Ciosany
- 116 Trawertyn Kwartet
- 116 Kavero®
- 116 Przełom Skalny
- 118 BB Geoceramica
- 121 Keramo - płyty ceramiczne

ASORTYMENT UZUPEŁNIAJĄCY

- 117 Fuga żywiczna Prestige
- 125 Wsporniki do płyt tarasowych



STOPNIE SCHODOWE

- 128 Stopnie Blokowe Architect
- 130 Płyty Podestowe Architect
- 132 Stopnie Blokowe Novator®
- 134 Bloki Schodowe Uni Split®
- 135 Bloki Schodowe Trawertyn
- 136 Bloki Schodowe Belka Ogrodowa
- 137 Bloki Schodowe Kavero



MURKI OGRODOWE

- 140 Solido bloczki ogrodowe
- 141 Gardenit bloczki ogrodowe
- 142 Ogrodnik bloczki ogrodowe



PALISADY I ŚCIANY OGRODOWE

- 143 Palisada Merkato
- 144 Abakus ściany ogrodowe
- 145 Palisada Legato
- 146 Palisada Presto
- 147 Palisada L-Tempo
- 148 Palisada UniSplit
- 149 Palisada Novator
- 150 Palisada Nostalit
- 150 Palisada Meander

GAZONY I RABATY

- 151 Gazon Flora
- 151 Gazon Lego
- 151 Gazon Księżyc
- 152 Rabata betonowa BOX

OBRZEGOWANIA KRAWĘŻNIKI

- 154 Obrzeże Novator®
- 155 Obrzeże Prospect®
- 156 Opornik Novator®
- 156 Obrzeże Tetron
- 156 Obrzeże Meander®
- 156 Obrzeże Meander® Duo
- 157 Obrzeże 8
- 157 Obrzeże 6



ARCHITEKTURA FOTOWOLTAICZNA

- 160 Carport fotowoltaiczny

INFRASTRUKTURA MIEJSKA, DROGOWA I KANALIZACYJNA

- 162 Płyty chodnikowe
- 162 Koryta ogrodowe/ściekowe
- 162 Pustaki szalunkowe
- 162 Płyty ażurowe
- 163 Krawężniki
- 164 Płyty drogowe
- 164 Krawężniki przystankowe i tramwajowe
- 164 Płyty ostrzegawcze

- 168 Warunki Gwarancji i Jakości



ZAKŁADY PRODUKCYJNE



GAMA A
PRODUKTY W STAŁEJ DOSTĘPNOŚCI



GAMA B
PRODUKTY W REGULARNEJ PRODUKCJI



PRODUKTY NA INDYWIDUALNE
ZAMÓWIENIE

[realizacja przy zamówieniu pełnej partii produkcyjnej]



NOWOŚĆ



WYROBY
KALIBROWANE



PRODUKT
BEZ FAZY



PRODUKT
Z FAZĄ



MINIMALNY PAKIET SPRZEDAŻOWY
8 szt. PŁYT



WYROBY
KONFEKCYJONOWANE



PAKIETEM SPRZEDAŻOWYM
JEST SZTUKA



PAKIETEM SPRZEDAŻOWYM
JEST PACZKA

DOPUSZCZALNE OBCIĄŻENIE NAWIERZCHNI



RUCH PIESZY



SAMOCHOBY
OSOBOWE DO 3,5 T



SAMOCHOBY
CIĘŻAROWE
POWYŻEJ 3,5 T

RODZAJ OCHRONY POWIERZCHNI:



LAMINO® PERLON®



LAMINO® PERLON®



RENOX PERLON®



HYDROSTOP

Podane w cenniku ilości wyrobów na paletach i w opakowaniach jednostkowych określone są dla całkowitej powierzchni zabudowy z uwzględnieniem zastosowania spoin fugowych o szerokości 3-10 mm, w zależności od rodzaju produktu i wymaganego sposobu zabudowy.

Kolory wyrobów przedstawionych w cenniku mogą nieznacznie odbiegać od rzeczywistych barw. Zapraszamy do naszych punktów sprzedaży w celu zapoznania się z ofertą. Informacje zawarte w cenniku nie stanowią oferty w rozumieniu Kodeksu cywilnego. Wagi towarów podane w cenniku nie zawierają opakowania (wagi netto).

Cennik obowiązuje od 17.04.2026 r.



Grupa **Bruk-Bet®**

Historia Bruk-Bet® zaczęła się od solidnych fundamentów – kostek brukowych, płyt tarasowych, które od lat kształtują przestrzeń wokół domów, ogrodów i w miastach. Z czasem marka zaczęła jednak sięgać dalej, konsekwentnie poszerzając działalność o kolejne obszary przemysłu.

Dziś Bruk-Bet to synonim rozwoju, innowacji i odwagi wchodzenia w nowe gałęzie polskiego przemysłu: od prefabrykatów infrastrukturalnych, przez nowoczesne rozwiązania budowlane, aż po technologie czerpiące energię ze słońca.



Siłę firmy buduje grupa wyspecjalizowanych marek; Termalica®, Termobet®, Georyt®, Intrac®, Rezydencja Ogrodzenia oraz Bruk-Bet® Fotowoltaika. Ich codzienną pracę wspiera rozbudowane zaplecze produkcyjne – 21 zakładów i 40 linii technologicznych zlokalizowanych w całej Polsce, gdzie doświadczenie spotyka się z nowoczesną technologią.

Termalica® i Termobet® to nowoczesne systemy budowlane, zaprojektowane z myślą o budownictwie pasywnym i energooszczędnym. Oparte na betonie komórkowym, potocznie określanym gazobetonem, łączą lekkość materiału z doskonałą izolacyjnością cieplną i wysoką precyzją wykonania. Służą do wznoszenia zewnętrznych i wewnętrznych ścian jedno- i wielowarstwowych.

Intrac® natomiast to marka będąca liderem w produkcji prefabrykatów dla budownictwa infrastrukturalnego. W jej ofercie znajdują się rozwiązania wykorzystywane w realizacji dróg, sieci komunikacyjnych oraz systemów kanalizacyjnych. Intrac dostarcza trwałe i sprawdzone elementy, które stanowią solidną podstawę nowoczesnych inwestycji infrastrukturalnych.

Uzupełnieniem szerokiej oferty Grupy Bruk-Bet® są kolejne wyspecjalizowane marki, odpowiadające na różnorodne potrzeby nowoczesnych inwestycji. Rezydencja Ogrodzenia oferuje eleganckie i trwałe systemy ogrodzeniowe, które harmonijnie łączą estetykę z funkcją ochronną, podkreślając charakter posesji. Bruk-Bet® Fotowoltaika od ponad dekady rozwija technologie fotowoltaiczne, dostarczając innowacyjną Architekturę Fotowoltaiczną, w której produkcja czystej energii staje się integralnym elementem przestrzeni. Z kolei Georyt® zapewnia wysokiej jakości kruszywa pochodzące z własnych kopalni, stanowiące solidną bazę dla realizacji budowlanych i infrastrukturalnych.

TERMALICA

 **Termobet®**

 **REZYDENCJA®**
OGRODZENIA

 **INTRAC**

 **GEORYT®**

21
ZAKŁADÓW PRODUKCYJNYCH
W CAŁEJ POLSCE

40
NOWOCZESNYCH
LINII PRODUKCYJNYCH

42
LATA NA RYNKU
MATERIAŁÓW BUDOWLANYCH

100%
POLSKIEGO
KAPITAŁU

Usługa projektowa

Budowa domu to złożony proces, w którym równie istotne jak sam budynek jest przemyślane zagospodarowanie przestrzeni wokół niego. Dom to nie tylko cztery ściany, ale także ogród, podjazd, taras czy ogrodzenie, które powinny tworzyć spójną całość.

Uniwersalne rozwiązania nie zawsze się sprawdzają, dlatego kluczowe znaczenie ma jakość materiałów oraz profesjonalne wsparcie projektowe. Indywidualnie zaprojektowana przestrzeń, dopasowana do potrzeb użytkowników i charakteru inwestycji, wpływa na komfort i funkcjonalność otoczenia.

Warto zaznaczyć, że wszystkie koncepcje architektoniczne opracowywane przez Biuro Projektowe Bruk-Bet®, na specjalne zamówienie naszych Klientów, powstają tylko w oparciu o bogatą kolekcję produktów **Prestige**.

www.bruk-bet.pl/projektowanie

Koncepcja 2D

Koncepcja zabudowy nawierzchni w formie rzutu 2D. Widok z góry pozwala na łatwe wyobrażenie przyszłej zabudowy, jest również niezwykle ważny dla wykonawcy.

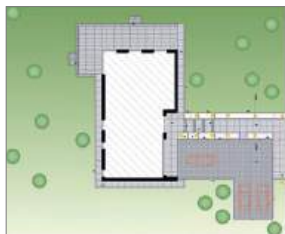

Koncepcja 3D

Realistyczna wizualizacja pozwala na pokazanie ostatecznego efektu związanego z wyborem produktów oraz układem funkcyjnym otoczenia.





Korzyści z profesjonalnego projektu

- Kompleksowy projekt aranżacji przestrzeni oparty na efektownych, a jednocześnie praktycznych rozwiązaniach
- Możliwość konsultacji z Projektantem na budowie
- Profesjonalny pomiar terenowy
- Szczegółowy rysunek dla wykonawcy
- Specyfikacja materiałów wykorzystanych w projekcie
- Wykonanie projektu 2D lub wizualizacji 3D
- Oszczędności związane z zakupem tylko sprawdzonych i koniecznych materiałów

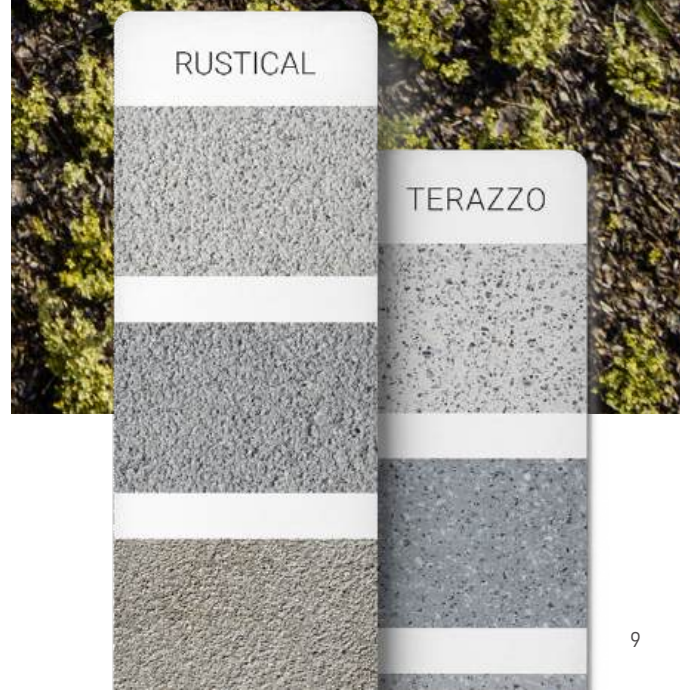



Pakiety usług projektowych

Usługi projektowe Bruk-Bet pozwalają profesjonalnie zaplanować aranżację przestrzeni wokół domu, podjazdu czy ogrodu z wykorzystaniem produktów z kolekcji Prestige. Projekty łączą estetykę z funkcjonalnością, obejmując rysunki techniczne, specyfikacje materiałowe i doradztwo przy realizacji inwestycji. Klienci mogą wybierać spośród różnych pakietów – od prostych koncepcji 2D online po rozbudowane projekty z wizualizacjami 3D i wizytą projektanta na miejscu. Usługi obejmują także pomiar terenu i szczegółowe rysunki dla wykonawcy, ułatwiając stworzenie spójnej i komfortowej przestrzeni.

Sprawdź więcej na:
www.bruk-bet.pl/projektowanie

Jak zamówić koncepcję projektową?

Przemyślana aranżacja przestrzeni wokół domu to klucz do spójnego i funkcjonalnego otoczenia. Kompleksowe projekty pozwalają uporządkować wszystkie elementy zagospodarowania – od podjazdu po ogród – i dopasować je do charakteru budynku oraz indywidualnych potrzeb inwestora. Poniżej przedstawiamy proces zamówienia koncepcji projektowej oraz dostępne pakiety projektów, które ułatwiają przejście od pomysłu do realizacji.

1

KROK 1 WYBÓR I ZAKUP USŁUGI

Wybierz odpowiednią usługę projektową spośród dostępnych pakietów na stronie www.bruk-bet.pl/projektowanie i dokonaj zakupu poprzez płatności internetowe.

2

KROK 2 KONTAKT

Po zakupieniu płatności skontaktuje się z Tobą Projektant Bruk-Bet w celu omówienia zakresu projektu oraz warunków przygotowania koncepcji projektowej.

3

KROK 3 DOKUMENTACJA

Projektant Bruk-Bet poprosi Cię o przekazanie niezbędnych materiałów do wykonania projektu, takich jak: aktualny podkład geodezyjny w skali 1:500 lub zwymiarowany szkic sytuacyjny działki, obrys budynku oraz aktualne zdjęcia budynku i terenu.

4

KROK 4 REALIZACJA

Na podstawie przekazanych dokumentów Projektant Bruk-Bet przygotuje koncepcję architektoniczną dostosowaną do Twoich potrzeb. Zakupu produktów wskazanych w projekcie dokonasz w Autoryzowanym Punkcie Sprzedaży Bruk-Bet.



Sprawdź dostępne pakiety projektowe

Produkty dopasowane do Twoich potrzeb

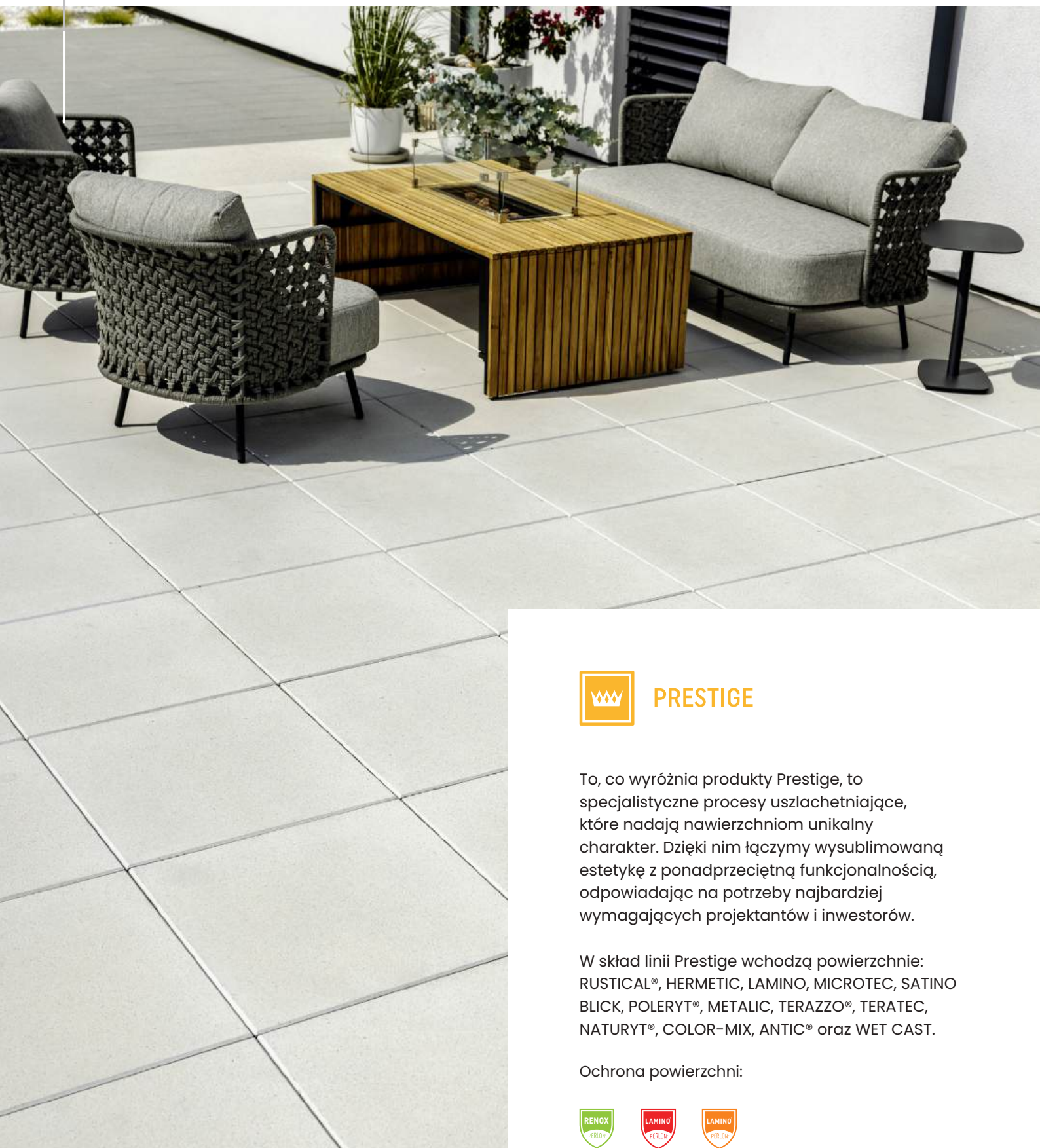

PRESTIGE

To, co wyróżnia produkty Prestige, to specjalistyczne procesy uszlachetniające, które nadają nawierzchniom unikalny charakter. Dzięki nim łączymy wysublimowaną estetykę z ponadprzeciętną funkcjonalnością, odpowiadając na potrzeby najbardziej wymagających projektantów i inwestorów.

W skład linii Prestige wchodzi powierzchnie: RUSTICAL®, HERMETIC, LAMINO, MICROTEC, SATINO BLICK, POLERYT®, METALIC, TERAZZO®, TERATEC, NATURYT®, COLOR-MIX, ANTIC® oraz WET CAST.

Ochrona powierzchni:



Typy powierzchni **PRESTIGE**

PRIMATEC

Powierzchnia uzyskana w procesie łagodnego śrutowania, charakteryzująca się drobnoziarnistą, jednolitą i zamkniętą strukturą, z umiarkowanym odsłonięciem wysokiej jakości kruszyw dekoracyjnych, podkreślających elegancki i ponadczasowy charakter nawierzchni.



biały



szary jasny



beżowy

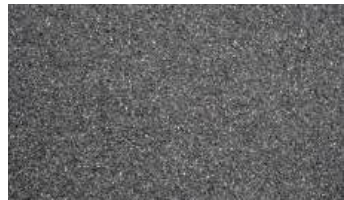

stalowy

PRIMATEC® MELANŻ

Nawierzchnia PRIMATEC MELANŻ uzyskiwana w procesie śrutowania charakteryzuje się częściową ekspozycją drobnoziarnistych kruszyw szlachetnych, tworzących harmonijną, melanżową kompozycję kolorystyczną opartą na zbliżonych, naturalnych odcieniach. W porównaniu do powierzchni płukanych cechuje się większą zwartością struktury, delikatniejszą fakturą oraz zwiększoną łatwością utrzymania w czystości. Powierzchnia zabezpieczona jest ochronną powłoką RENOX PERLON®.



porfir jasnoszary



porfir kremowo-beżowy



porfir ochra



porfir brązowy



porfir szaro-stalowy



porfir stalowo-grafitowy

RUSTICAL®

Nawierzchnia RUSTICAL powstaje w procesie śrutowania, który subtelnie odsłania drobnoziarniste kruszywa szlachetne, nadając powierzchni naturalny i autentyczny charakter. Stonowana kolorystyka inspirowana barwami natury w połączeniu z drobną, lekko chropowatą fakturą tworzy wyważony efekt estetyczny, odpowiedni zarówno dla przestrzeni publicznych, jak i prywatnych. W porównaniu do nawierzchni płukanych powierzchnia cechuje się większą zwartością i delikatnością struktury, a jednocześnie pozostaje łatwa w utrzymaniu i komfortowa w codziennym użytkowaniu.



graniton biały



graniton szary jasny

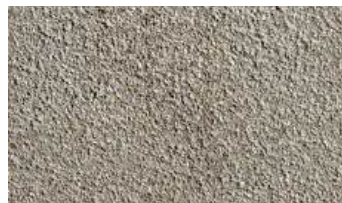

graniton beżowy



graniton stalowy

Typy powierzchni **PRESTIGE**

POLERYT®

Nawierzchnia POLERYT® uzyskiwana jest w procesie szcztokowania diamentowego, łączącego precyzyjne frezowanie z polerowaniem powierzchni. Rezultatem jest wyraźnie wygładzona, estetyczna struktura, która przy zachowaniu wysokiego komfortu użytkowania spełnia wymagania w zakresie właściwości przeciwpoślizgowych.



selecto biało-szaro-granitowe

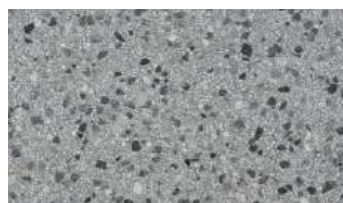

selecto szare jasne

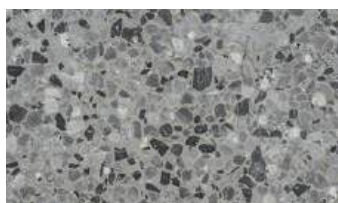

selecto szaro-stalowe



granit jasny



granitoid



granit szary jasny



granit szary



granit stalowy

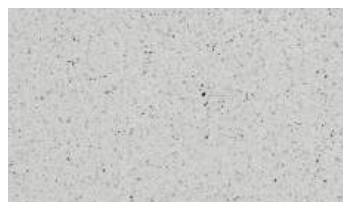

delicate białe



delicate szare jasne



delicate stalowe



kwarc jasny



kwarc szary jasny



kwarc szary



kwarc stalowy



marmur jasny



marmur szary jasny



marmur szary



marmur stalowy

SATINO BLICK®

Nawierzchnia Satino Blick posiada wszystkie cechy charakterystyczne kolekcji Satino, zachowując jednorodną, transparentną i monokolorystyczną teksturę. Dodatkowo powierzchnia jest intensywnie szcztokowana, co nadaje jej bardziej wyrazisty i dekoracyjny charakter. Efekt optyczny zostaje pogłębiony dzięki odbłyskującym ziarnom miki, które subtelnie reagują na zmieniające się światło. Zastosowanie ochrony Renox zwiększa trwałość nawierzchni oraz podnosi jej walory użytkowe i estetyczne



greso białe



greso szare jasne



greso szare ciemne



greso stalowe

Typy powierzchni **PRESTIGE**

TERAZZO®

Nawierzchnia Terazzo® uzyskiwana jest w procesie szlifowania, który odłania zarówno drobne, jak i grube frakcje kruszyw szlachetnych. Efektem jest lastryko najwyższej jakości, wiernie nawiązujące do naturalnych struktur granitów i gresów, łączące elegancję z trwałością.



granit jasny



granitoid



granit szary jasny



granit stalowy

TERATEC

Nawierzchnia Teratec powstaje w procesie szlifowania i piaskowania, nadając jej delikatnie szorstką strukturę z wyeksponowanymi ziarnami kruszyw szlachetnych. Połączenie kruszyw z osnową tworzy efekt naturalnego kamienia, a ochrona LAMINO® PERLON® zabezpiecza powierzchnię przed zabrudzeniami, także w jasnych kolorach.



granit jasny



granit szary jasny

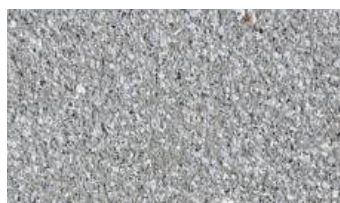

granit szary

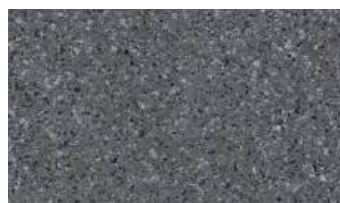

granit stalowy

MICROTEC

Nawierzchnia Microtec powstaje w procesie szczotkowania wgłębnego, który nadaje jej szorstką, mikroziarnistą teksturę. Intensywne wybarwienie podkreśla strukturę powierzchni, tworząc wyrazisty i dekoracyjny efekt. Microtec łączy atrakcyjny wygląd z praktyczną funkcjonalnością, zapewniając trwałą i estetyczną nawierzchnię.



tytan biały



tytan kremowy



tytan szary jasny



tytan stalowy

METALIC COLOR

Nawierzchnia Metallic Color uzyskuje metalizowany charakter dzięki specjalnej technice wykończenia, która nadaje powierzchni wyjątkowy, połyskujący efekt. Zmieniające się w zależności od oświetlenia i kąta patrzenia refleksy tworzą dynamiczny i zaskakujący efekt wizualny. Metallic Color łączy nowoczesny design z atrakcyjną, dekoracyjną powierzchnią.



perła srebrno-stalowa



perła stalowo-srebrna



perła stalowo-antracytowa

Typy powierzchni **PRESTIGE**

NATURYT®

Nawierzchnia Naturyt imituje naturalne wzory dzięki połączeniu kształtowania podłoża, barwienia i zabezpieczeń powierzchniowych oraz objętościowych. Powłoka LAMINO® PERLON® chroni nawierzchnię przed zabrudzeniami i ułatwia jej utrzymanie w czystości.



deska beżowa



marmur beżowy



deska szaro-stalowa



kwarcyt szary



piaskowiec stalowy



marmur stalowy



deska brąz ciemny



marmur brąz ciemny



marmur biały



trawertyn beżowy jasny



marmur szary jasny



marmur szaro-beżowy



granit szaro-stalowy



marmur szary ciemny



granit stalowy



kwarcyt stalowy

MELANŻ

Nawierzchnie Melanż łączą stonowane, naturalne kolory, tworząc spokojny i harmonijny efekt wizualny, który łączy inspiracje naturą z nowoczesnym designem. Dzięki impregnacji powierzchnie zyskują dodatkową ochronę, a ich estetyka zostaje podkreślona i utrwalona.



kalcyt jasnoszary



kalcyt kremowo-beżowy



kalcyt ochra



kalcyt brązowy



kalcyt szaro-stalowy



kalcyt stalowo-grafitowy

Typy powierzchni **PRESTIGE**

UNI SPLIT®/ UNI SPLIT® ANTIC

Nawierzchnia Uni Split® Antic powstaje w procesie łupania, ukazując naturalne struktury i kolory skał. Dodatkowe obtłukiwanie łagodzi ostre krawędzie i nadaje nowe walory optyczne murkom. Powierzchnia chroniona jest systemem HYDROSTOP®, zapewniając trwałość i odporność na zabrudzenia.



piaskowiec biały



piaskowiec szary



piaskowiec szary ciemny



piaskowiec biało-szary



piaskowiec kremowy



piaskowiec brązowy



piaskowiec muszlowy



piaskowiec biało-czarny



piaskowiec żółty



brekcja muszłowa



brekcja spizowa



brekcja karbon

COLOR-MIX® HERMETIC

Nawierzchnia Color-Mix Hermetic łączy fakturę naturalnego kamienia z subtelnie przenikającymi się kolorami lub pełną, jednolitą barwą. Dzięki temu płyty zyskują nowoczesny i elegancki wygląd, harmonijnie łącząc estetykę z funkcjonalnością. Zastosowanie ochrony LAMINO® lub RENOX® zwiększa odporność powierzchni na zabrudzenia oraz podnosi jej walory estetyczne i użytkowe.

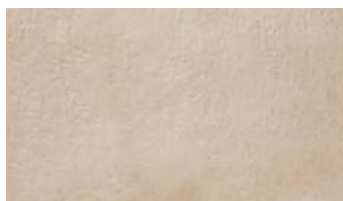

dolomit jasnokremowy



dolomit szary jasny



dolomit szary ciemny



dolomit stalowy

Typy powierzchni **PRESTIGE**

COLOR-MAX®

Nawierzchnia Color-Max powstaje w technologii wzmocnienia kolorystyki powierzchni, zapewniającej wyjątkową trwałość i intensywność barw. Charakteryzuje się pełną, monochromatyczną kolorystyką o maksymalnym wybarwieniu, nadającą powierzchni wyrazisty charakter. Szczególną siłę i głębię uzyskuje kolor czarny, podkreślając nowoczesny i elegancki wygląd nawierzchni.



szary jasny



szary ciemny

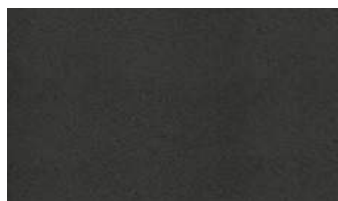

karbon

COLOR-MIX®

Nawierzchnia Color-Mix łączy losowo przenikające się kolory, tworząc dynamiczną, wyrazistą powierzchnię. Dzięki trwałym barwom zachowuje atrakcyjny wygląd na długo, a ochrona LAMINO® lub RENOX® zwiększa odporność na zabrudzenia i walory użytkowe.



pastelowa harmonia



wapień jurajski



wapień muszlowy



cappuccino



wapień spiżowy



brąz kasztanowy



wapień biało-szary



wapień dewoński



brąz jasny



wapień stalowy

Typy powierzchni **PRESTIGE**

ANTIC®

Nawierzchnia Antic charakteryzuje się nieregularnymi, obtłuczonymi krawędziami i narożami oraz postarzanym licem, nawiązującym do naturalnie łamanych materiałów. Taka forma nadaje powierzchni autentyczny, rustykalny charakter inspirowany tradycyjnymi wyrobami kamiennymi. Dzięki barwieniu w całej masie elementy zachowują jednolity kolor i estetykę nawet przy intensywnym użytkowaniu.



wapień muszlowy



wapień dewoński



grafit



szary

WET CAST®

Nawierzchnia WET CAST powstaje dzięki technice pozwalającej uzyskać bardzo dokładne repliki naturalnych wzorców, takich jak skały czy deski. Powstaje poprzez odlewanie w precyzyjnie ukształtowanych, elastycznych formach, co zapewnia wysoki realizm detalu i faktury. Dzięki temu powierzchnia łączy naturalny wygląd z trwałością i estetyką betonu.



biały

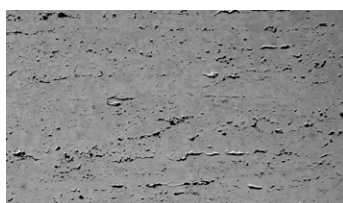

szary ciemny



piaskowo-beżowy



stalowy



piasek pustyni

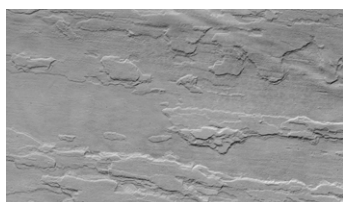

kamienna szarość



biały



brąz jasny



brąz patyna

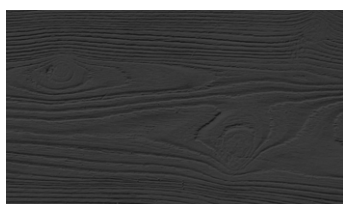

stalowy



krem prowansalski



słoneczny brzeg

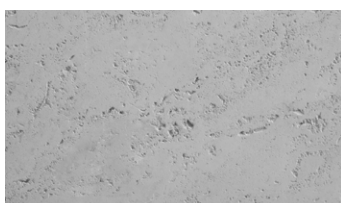

kamienna szarość

Typy powierzchni UNI DECOR

Dzięki swoim walorom dekoracyjnym nawierzchnie Uni Decor harmonijnie łączą estetykę z funkcjonalnością. To rozwiązanie przeznaczone do tworzenia atrakcyjnych wizualnie, a jednocześnie praktycznych powierzchni użytkowych.

Uni Decor obejmuje dekoracyjne nawierzchnie typu color, color-mix oraz multigran, które charakteryzują się naturalnym wyglądem i spójną kolorystyką. Powierzchnie te nie są poddawane procesom uszlachetniania, co podkreśla ich surowy, autentyczny charakter i pozwala zachować pierwotne właściwości materiału.



UNI DECOR

Ochrona powierzchni:



COLOR-MIX®

Nawierzchnia Color-Mix charakteryzuje się pasmowym przenikaniem się kolorów podstawowych na losowo wybranych elementach, tworząc dynamiczną i niepowtarzalną kompozycję. Zestawione razem elementy budują żywą, zróżnicowaną powierzchnię o wyrazistym charakterze. Dzięki zwiększonej intensywności i trwałości koloru nawierzchnia zachowuje atrakcyjny wygląd przez długi czas.



pastelowa harmonia



wapień muszlowy



cappuccino



wapień jurajski



wapień spiżowy



brąz kasztanowy



wapień biało-szary



wapień szary



wapień dewoński



wapień antracytowy

HYDROplus®

HYDROplus® to nawierzchnia z wierzchnią i konstrukcyjną warstwą betonu o wysokiej przepuszczalności wody. Zapewnia skuteczne odprowadzanie opadów oraz komfort użytkowania. Wierzchnia warstwa charakteryzuje się szorstką, jednorodną i estetyczną powierzchnią.



wapień muszlowy



wapień dewoński



szary



stalowy

Typy powierzchni UNI DECOR

MULTIGRAN®

Nawierzchnia Multigran powstaje poprzez wmywanie wodą zaczynu cementowego, co odsłania efektowną kompozycję barwnych kruszyw szlachetnych, takich jak granit, kwarc, marmur i bazalt. Naturalne struktury i kolory kruszyw są dodatkowo uwypuklone dzięki impregnacji. Efektem jest trwała, elegancka powierzchnia o wyjątkowych walorach estetycznych.



kokos



sjenit



grano żółte

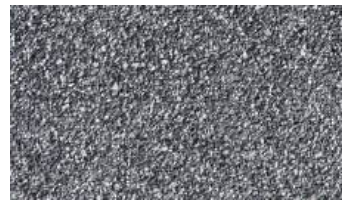

grano czarne

Typy powierzchni STANDARD

Nawierzchnie STANDARD łączą praktyczność z wysoką efektywnością techniczną, oferując formy dostosowane do podstawowych funkcji użytkowych. Charakteryzują się prostym wzornictwem i stonowaną, podstawową kolorystyką, zapewniając trwałość i funkcjonalność w codziennym użytkowaniu.



STANDARD

Ochrona powierzchni:



COLOR®

Nawierzchnia COLOR® charakteryzuje się klasyczną, monochromatyczną kolorystyką, zapewniając spójny i elegancki wygląd. Dzięki prostemu, jednolitemu wybarwieniu sprawdza się w różnorodnych aranżacjach, łącząc estetykę z funkcjonalnością.

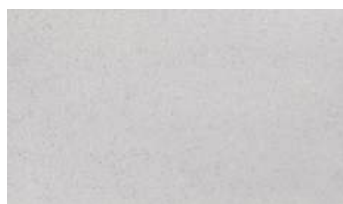

biały



szary

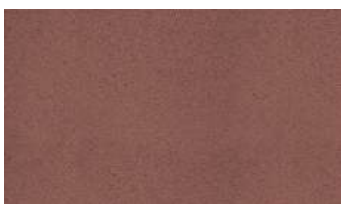

czerwony

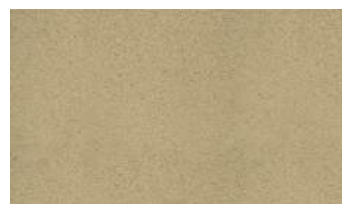

żółty

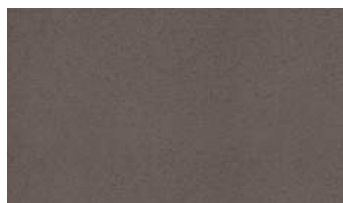

brązowy



grafit



Systemy Ogrodzeniowe

Systemy ogrodzeniowe firmy Bruk-Bet to synonim nowoczesnego designu i solidności, która przetrwa dziesięciolecia. Dzięki zastosowaniu innowacyjnych technologii produkcji oraz dbałości o estetykę detalu, pustaki te stanowią idealne dopełnienie zarówno minimalistycznej architektury, jak i klasycznych posiadłości.



SYSTEMY OGRODZENIOWE

- 24 Rezydencja Novator Naturyt
- 25 Rezydencja Novator
- 26 Rezydencja Galant
- 27 Continental
- 28 Cegła Rezydencja
- 29 Zadaszenia murków i słupków
- 34 Płyta podwalinowa Universal
- 35 Płyta podwalinowa Kaseton

PRZĘŚŁA

- 30 Przęsła aluminiowe
- 33 Przęsła kompozytowe

ASORTYMENT UZUPEŁNIAJĄCY

- 36 Skrzynki na listy
- 37 Kleje do pustaków i bloczków
- 37 Asortyment uzupełniający

REZYDENCJA® NOVATOR NATURYT

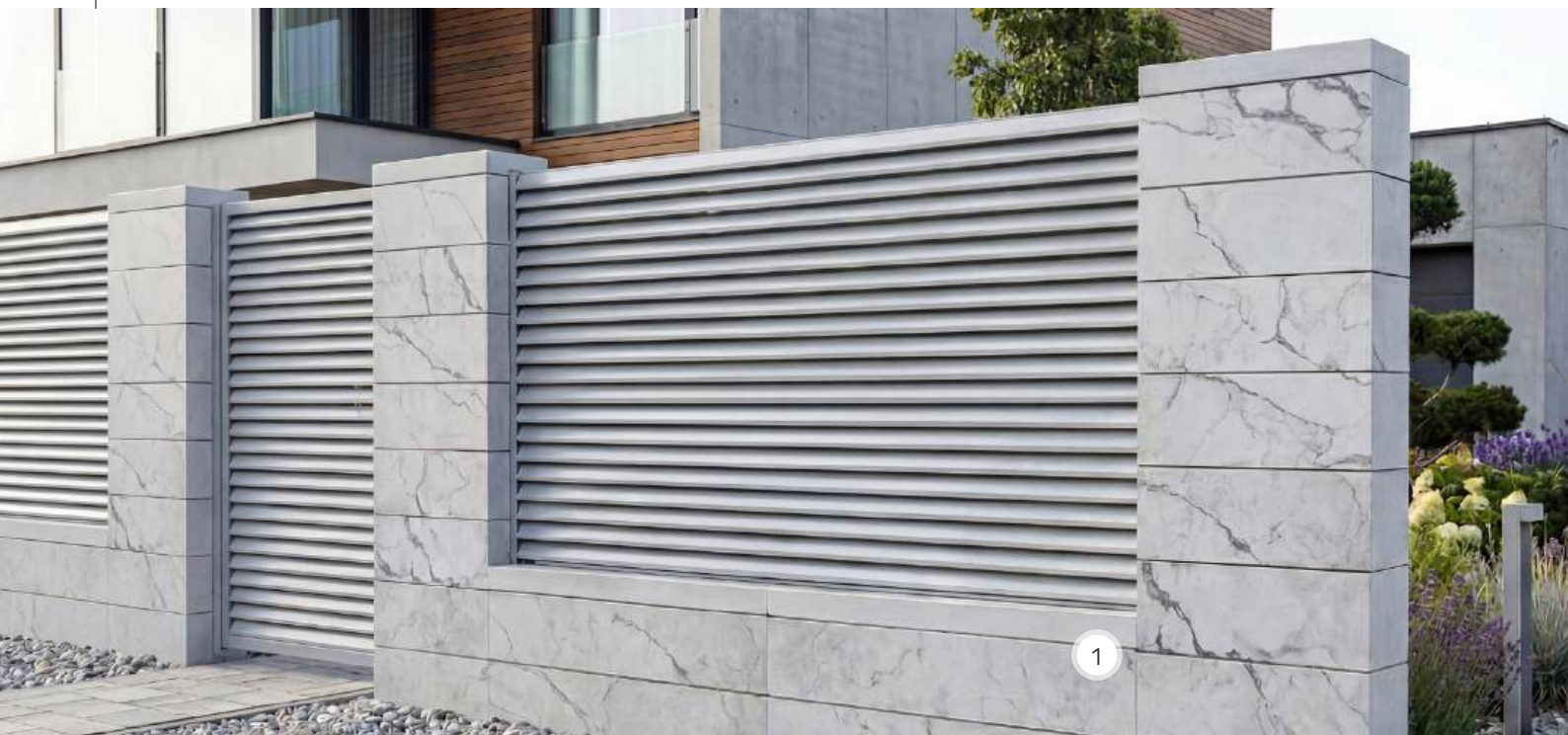

1. Pustaki ogrodzeniowe Rezydencja® Novator® - marmur biały

NATURYT

TARNÓW

Pustaki [cm]	jm.	Cena netto [PLN]	Cena brutto [PLN]	
50x19x19 [cm]	szt.	70,00	86,10	
100x19x19 [cm]		145,00	178,35	



marmur biały



marmur szary jasny



marmur szaro-beżowy

Daszki [cm]	jm.	Cena netto [PLN]	Cena brutto [PLN]	
50x19x6 [cm]	szt.	68,00	83,64	
100x19x6 [cm]		141,00	173,43	



marmur szary ciemny



kwarcyt stalowy

Więcej informacji



PUSTAKI [cm]	50x19x19	100x19x19
Ilość na palecie [szt.]	40	20
Waga palety [t]	1,2	1,24

DASZKI [cm]	50x19x6	100x19x6
Ilość na palecie [szt.]	72	30
Waga palety [t]	0,91	0,8

Do zabudowy pustaków sugerujemy użycie kleju Bruk-Bet Fix, arkuszy polietylenowych oraz betonu ogrodzeniowego Bruk-Bet.

REZYDENCJA® NOVATOR

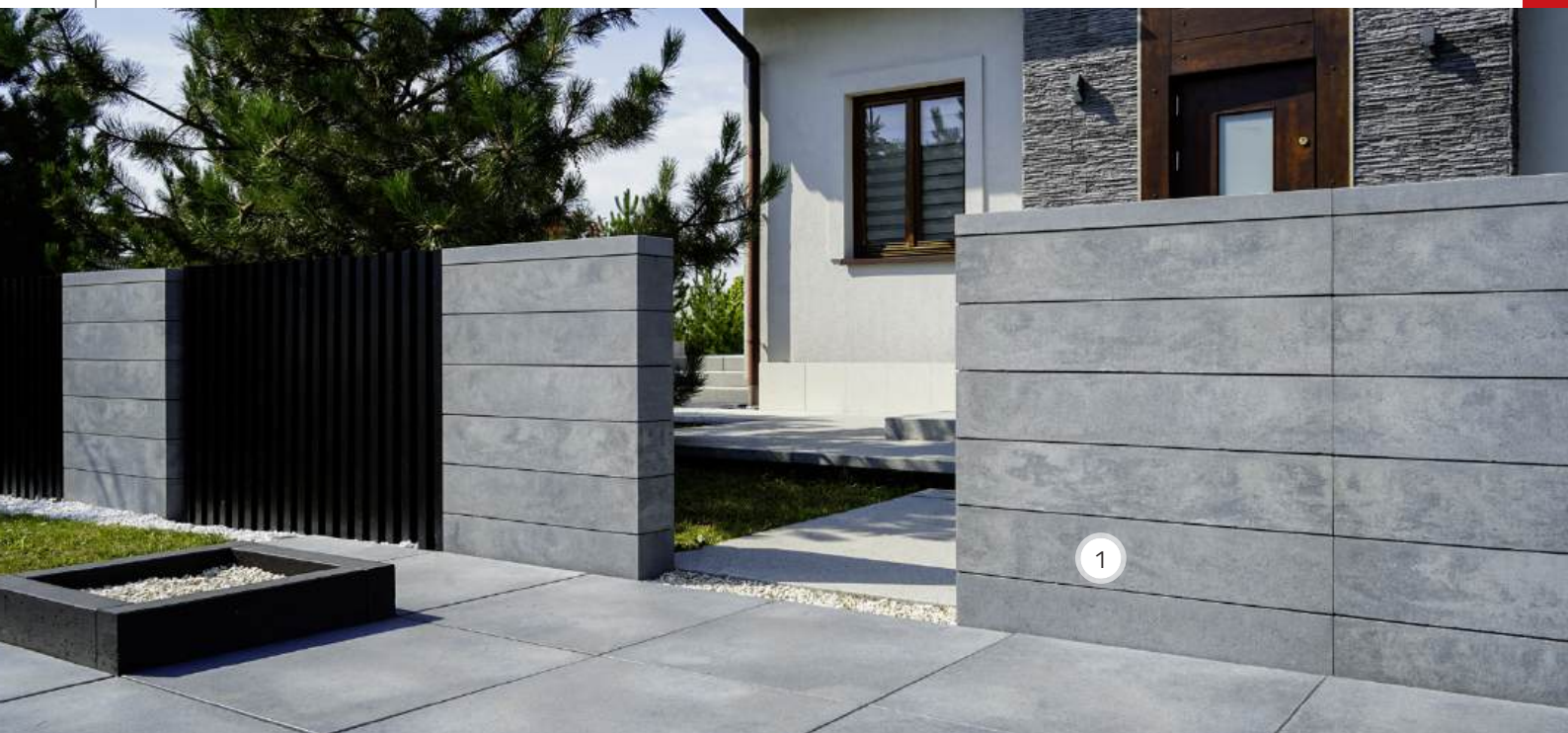

1. Pustaki ogrodzeniowe Rezydencja® Novator® - kalcyt szaro-stalowy

MELANŻ / COLOR

TARNÓW

Pustaki [cm]	jm.	Cena netto [PLN]	Cena brutto [PLN]
50x19x19 [cm]	szt.	28,55	35,12
100x19x19 [cm]		64,50	79,34
40x19x16,5 [cm]		24,20	29,77
80x19x16,5 [cm]		48,30	59,41
80x19x24 [cm]		69,00	84,87

Daszki [cm]	jm.	Cena netto [PLN]	Cena brutto [PLN]
50x19x6 [cm]	szt.	28,00	34,44
100x19x6 [cm]		57,00	70,11
40x19x6 [cm]		22,30	27,43
80x19x6 [cm]		44,20	54,37

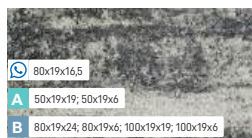

kalcyt biało-stalowy



kalcyt kremowo-beżowy

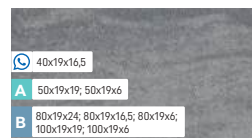

kalcyt szaro-stalowy



kalcyt muszlowy

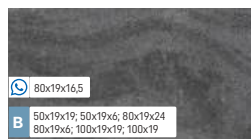

kalcyt stalowo-grafitowy

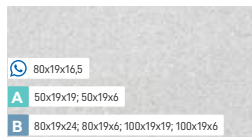

biały

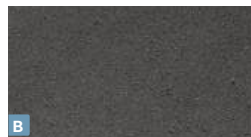

antracytowy



Więcej informacji

PUSTAKI [cm]	50x19x19	100x19x19	40x19x16,5	80x19x16,5	80x19x24
Ilość na palecie [szt.]	60	30	60	30	30
Waga palety [t]	1,2	1,24	0,9	0,9	1,28

DASZKI [cm]	50x19x6	100x19x6	40x19x6	80x19x6
Ilość na palecie [szt.]	72	30	90	30
Waga palety [t]	0,91	0,8	0,91	0,63

Do zabudowy pustaków sugerujemy użycie kleju Bruk-Bet Fix, arkuszy polietylenowych oraz betonu ogrodzeniowego Bruk-Bet.

REZYDENCJA® GALANT



1. Pustaki ogrodzeniowe Rezydencja® Galant - brekcja karbon

UNI SPLIT®

TARNÓW

Pustaki dwustronnie łupane [cm]	jm.	Cena netto [PLN]	Cena brutto [PLN]	
40x20x15 [cm]	szt.	20,70	25,46	
40x20x20 [cm]	szt.	23,80	29,27	
Pustaki czterostronnie łupane [cm]	jm.	Cena netto [PLN]	Cena brutto [PLN]	
40x20x15 [cm]	szt.	23,90	29,40	
40x20x20 [cm]	szt.	29,00	35,67	
Daszki dwustronnie łupane [cm]	jm.	Cena netto [PLN]	Cena brutto [PLN]	
100x27,5 [cm]	szt.	56,10	68,88	
Daszki czterostronnie łupane [cm]	jm.	Cena netto [PLN]	Cena brutto [PLN]	
45x27,5 [cm]	szt.	29,00	35,67	



brekcja muszlowa

brekcja spizowa

brekcja karbon

piaskowiec biały

piaskowiec szary

piaskowiec żółty

piaskowiec brązowy

piaskowiec szary ciemny

piaskowiec kremowy



Więcej informacji

PUSTAKI [cm] 2-str. łupane	40x20x15	40x20x20
Ilość na palecie [szt.]	70	48*/60
Waga palety [t]	1,26	1,1*; 1,48

DASZKI [cm] 2-str. łupane	100x27,5
Ilość na palecie [szt.]	
Waga palety [t]	

PUSTAKI [cm] 4-str. łupane	40x20x15	40x20x20
Ilość na palecie [szt.]	70	40*/50
Waga palety [t]	1,19	1,05*; 1,34

DASZKI [cm] 4-str. łupane	45x27,5
Ilość na palecie [szt.]	
Waga palety [t]	

Do zabudowy pustaków sugerujemy użycie kleju Bruk-Bet Fix, arkuszy polietylenowych oraz betonu ogrodzeniowego Bruk-Bet.





CONTINENTAL



1. Pustaki ogrodzeniowe Continental
- wapień muszlowy

COLOR-MIX

TARNÓW

Pustak [cm]	jm.	Cena netto [PLN]	Cena brutto [PLN]	
50x22x20 [cm]	szt.	29,50	36,29	
Daszek [cm]	jm.	Cena netto [PLN]	Cena brutto [PLN]	
50x22,5x5 [cm]	szt.	29,80	36,65	
Pustak słupkowy [cm]	jm.	Cena netto [PLN]	Cena brutto [PLN]	
38x38x20 [cm]	szt.	31,00	38,13	
Daszek [cm]	jm.	Cena netto [PLN]	Cena brutto [PLN]	
38x38x5 [cm]	szt.	30,00	36,90	



wapień biało-szary



pastelowa harmonia



wapień muszlowy



wapień dewoński



Więcej informacji

PUSTAKI [cm]	50x22x20
Ilość na palecie [szt.]	40*/50
Waga palety [t]	1,056*/1,300

PUSTAKI SŁUPKOWE [cm]	38x38x20
Ilość na palecie [szt.]	24
Waga palety [t]	0,677

DASZKI [cm]	50x22,5x5	38x38x5
Ilość na palecie [szt.]	80	48
Waga palety [t]	0,992	0,768

Do zabudowy pustaków sugerujemy użycie kleju Bruk-Bet Fix, arkuszy polietylenowych oraz betonu ogrodzeniowego Bruk-Bet.

* wydawane do wyczerpania stanów magazynowych

CEGŁA REZYDENCJA®

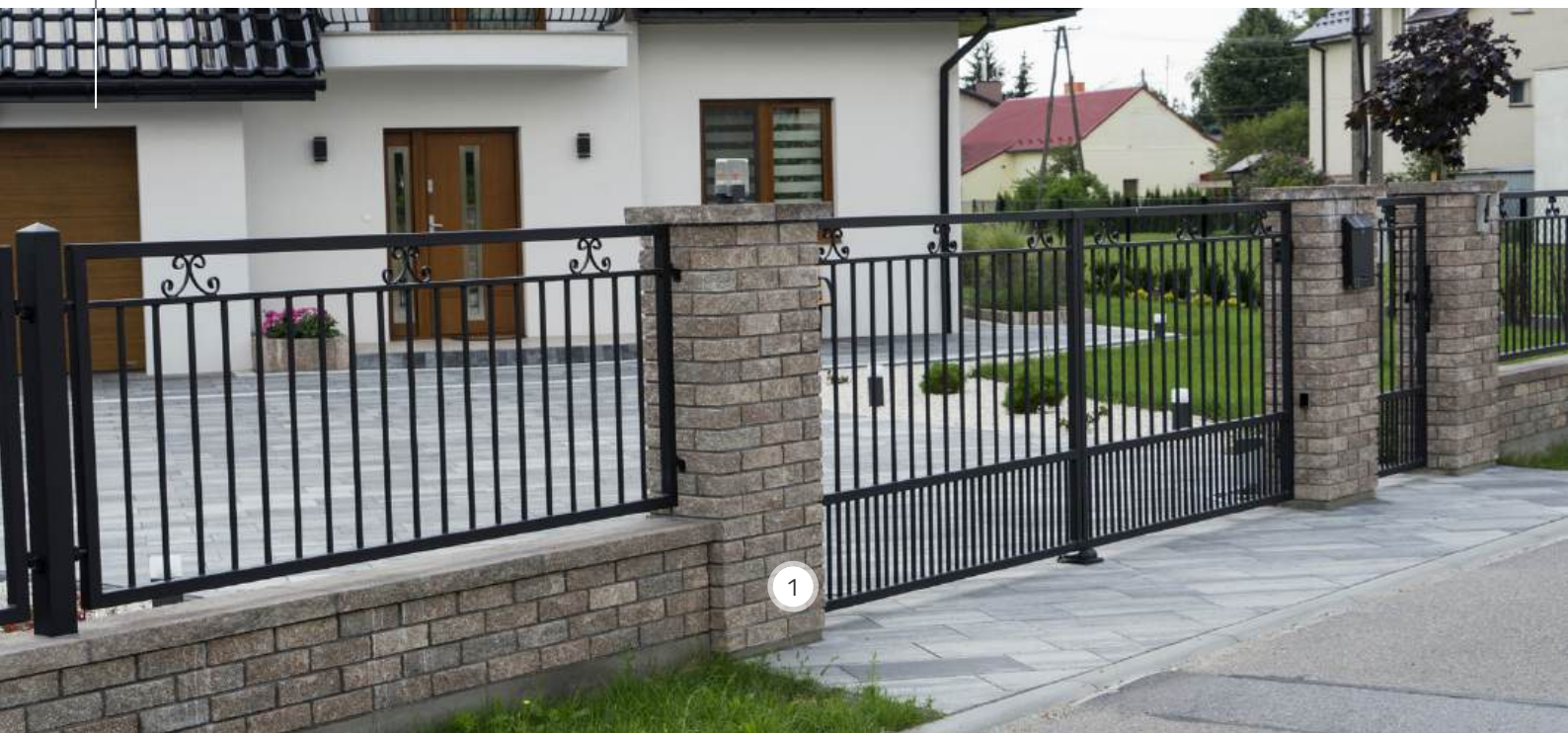

1. Cegła Rezydencja®
- brekcja spiżowa

UNI SPLIT®

TARNÓW

jm.	Cena netto [PLN]	Cena brutto [PLN]
szt.	4,95	6,09



brekcja muszlowa



brekcja spiżowa



piaskowiec żółty



brekcja karbon

UNI SPLIT® ANTIC PLUS

TARNÓW

jm.	Cena netto [PLN]	Cena brutto [PLN]
szt.	6,05	7,44



brekcja muszlowa



brekcja spiżowa



piaskowiec żółty



brekcja karbon

Więcej informacji



CEGŁA [cm]	22x10,5x6,5
Ilość na palecie [szt.]	480
Waga palety [t]	1,56

ZADASZENIA UNI SPLIT®



1. Zadaszenia Uni split®
- brekcja karbon

UNI SPLIT®

TARNÓW

Zadaszenia dwustronnie łupane [cm]	jm.	Cena netto [PLN]	Cena brutto [PLN]	
100x27,5 [cm]	szt.	56,80	69,86	
100x21,5 [cm]		46,40	57,07	

Zadaszenia czterostronnie łupane [cm]	jm.	Cena netto [PLN]	Cena brutto [PLN]	
45x27,5 [cm]	szt.	29,10	35,79	
40x40 [cm]		39,20	48,22	
40x50 [cm]		45,30	55,72	



brekcja muszlowa



brekcja spizowa



brekcja karbon



piaskowiec biały



piaskowiec szary



piaskowiec żółty



piaskowiec brązowy



piaskowiec szary ciemny



piaskowiec kremowy



piaskowiec muszlowy



piaskowiec biało-czarny



piaskowiec biało-szary



Więcej informacji

ZADASZENIA [cm]	100x27,5	100x21,5	45x27,5	40x40	50x40
Ilość na palecie [szt.]	36	36	72	72	72
Waga palety [t]	1,26	1,16	1,18	1,42	1,28

PRZĘSŁA ALUMINIOWE



*Cena furtki zawiera kątownik zasłonowy, długi ogranicznik, wkładkę, e-zamek

*Cena bramy dwuskrzydłowej zawiera kątowniki zasłonowe, przygotowanie pod siłownik (dodatkowa poprzeczka)

*Cena bramy przesuwnej zawiera słupek prowadzący, przygotowanie pod napęd, zębatkę i osłonę

MODEL NU

Panel 80x20 mm
Odstęp 40 mm

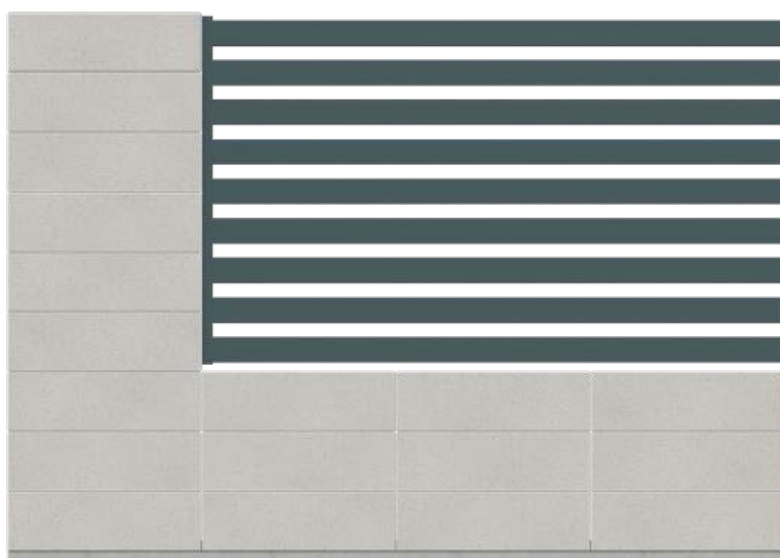

WZORNIKI KOLORÓW



antracyt 7016



grafit 9005



białe aluminium 9006

Pustak	Wymiar pustaków [cm]	Światło przęsła [cm]	Przęsło [szt.]		Wys. furtki i bramy [cm]	Furtka 1 m		Brama skrzydłowa 4 m		Brama przesuwna 4 m	
			Cena netto [PLN]	Cena brutto [PLN]		Cena netto [PLN]	Cena brutto [PLN]	Cena netto [PLN]	Cena brutto [PLN]	Cena netto [PLN]	Cena brutto [PLN]
Galant	40x20	200x120	1435,00	1765,05	165	3515,00	4323,45	8580,00	10553,40	11970,00	14723,10
Rezydencja	40x16,5	200x115,5	1435,00	1765,05	154,5	3250,00	3997,50	8045,00	9895,35	11560,00	14218,80
Rezydencja	50x19	200x114	1435,00	1765,05	158	3500,00	4305,00	8530,00	10491,90	11970,00	14723,10
Rezydencja	80x24	240x96	1560,00	1918,80	150	3235,00	3979,05	8030,00	9876,90	11560,00	14218,80
Rezydencja	80x16,5	240x115,5	1645,00	2023,35	154,5	3250,00	3997,50	8045,00	9895,35	11560,00	14218,80
Rezydencja	100x19	200x114	1435,00	1765,05	158	3500,00	4305,00	8530,00	10491,90	11970,00	14723,10

MODEL LAUVRE

Łata z rowkiem
bez prześwitu

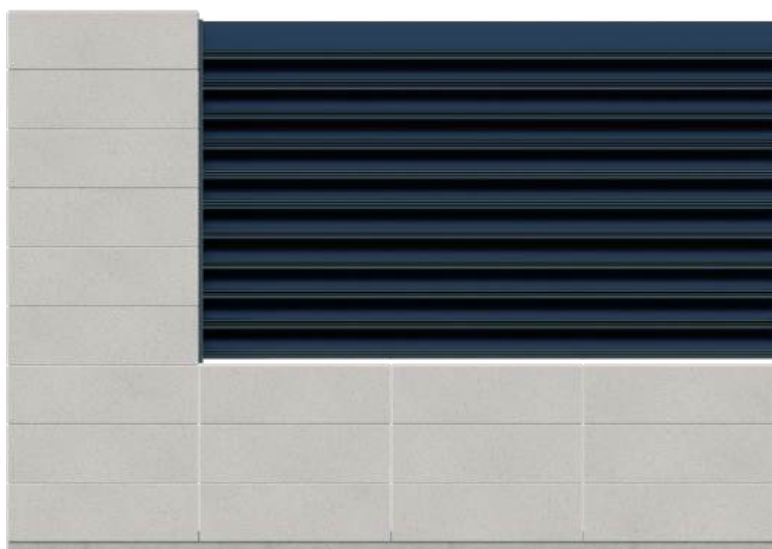

WZORNIKI KOLORÓW



antracyt 7016



grafit 9005



białe aluminium 9006

Pustak	Wymiar pustaków [cm]	Światło przesła [cm]	Przęsło [szt.]		Wys. futki i bramy [cm]	Furtka 1 m		Brama skrzydłowa 4 m		Brama przesuwna 4 m	
			Cena netto [PLN]	Cena brutto [PLN]		Cena netto [PLN]	Cena brutto [PLN]	Cena netto [PLN]	Cena brutto [PLN]	Cena netto [PLN]	Cena brutto [PLN]
Galant	40x20	200x120	2050,00	2521,50	165	4050,00	4981,50	10060,00	12373,80	14010,00	17232,30
Rezydencja	40x16,5	200x115,5	2050,00	2521,50	154,5	3740,00	4600,20	9480,00	11660,40	13550,00	16666,50
Rezydencja	50x19	200x114	1890,00	2324,70	158	4035,00	4963,05	10060,00	12373,80	14010,00	17232,30
Rezydencja	80x24	240x96	1735,00	2134,05	150	3730,00	4587,90	9470,00	11648,10	13550,00	16666,50
Rezydencja	80x16,5	240x115,5	2270,00	2792,10	154,5	3740,00	4600,20	9480,00	11660,40	13550,00	16666,50
Rezydencja	100x19	200x114	1890,00	2324,70	158	4035,00	4963,05	10060,00	12373,80	14010,00	17232,30

MODEL COMB

Profil 60x80 mm

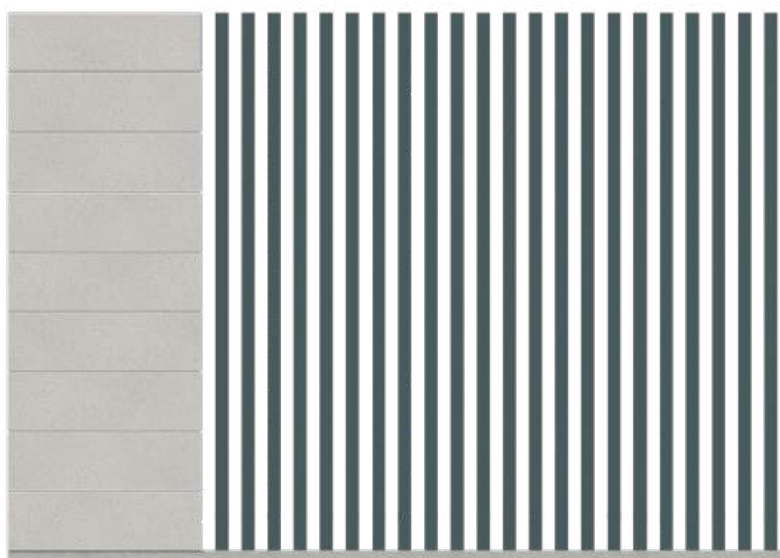

WZORNIKI KOLORÓW



antracyt 7016



grafit 9005



białe aluminium 9006

Pustak	Wymiar pustaków [cm]	Światło przesła [cm]	Przęsło [szt.]		Wys. futki i bramy [cm]	Furtka 1 m		Brama skrzydłowa 4 m		Brama przesuwna 4 m	
			Cena netto [PLN]	Cena brutto [PLN]		Cena netto [PLN]	Cena brutto [PLN]	Cena netto [PLN]	Cena brutto [PLN]	Cena netto [PLN]	Cena brutto [PLN]
Galant	40x20	200x165	2375,00	2921,25	165	4630,00	5694,90	10070,00	12386,10	15910,00	19569,30
Rezydencja	40x16,5	200x154,5	2375,00	2921,25	154,5	4595,00	5651,85	10030,00	12336,90	15915,00	19575,45
Rezydencja	50x19	200x158	2375,00	2921,25	158	4610,00	5670,30	10070,00	12386,10	15910,00	19569,30
Rezydencja	80x24	240x150	2850,00	3505,50	150	4580,00	5633,40	10015,00	12318,45	15915,00	19575,45
Rezydencja	80x16,5	240x154,5	2850,00	3505,50	154,5	4595,00	5651,85	9740,00	11980,20	15910,00	19569,30
Rezydencja	100x19	200x158	2375,00	2921,25	158	4610,00	5670,30	10070,00	12386,10	15915,00	19575,45

MODEL SUNNY

Profil 20x30 mm

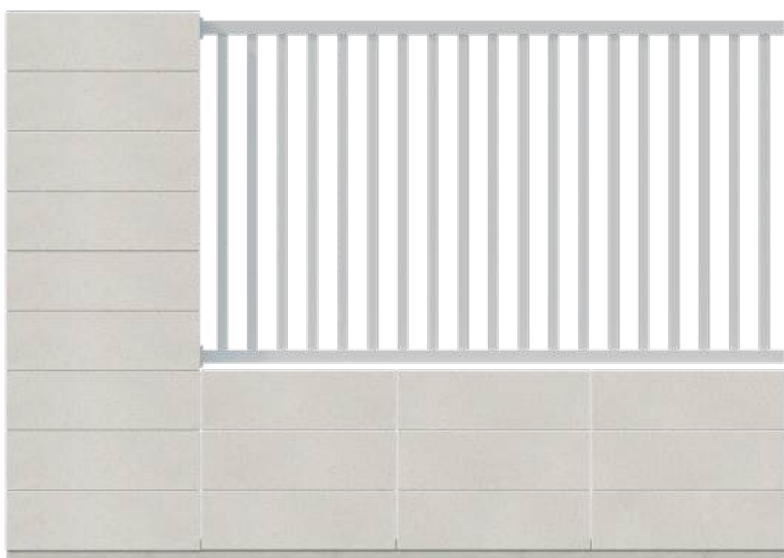

WZORNIKI KOLORÓW



antracyt 7016



grafit 9005



białe aluminium 9006

Pustak	Wymiar pustaków [cm]	Światło przęsła [cm]	Przęsło [szt.]		Wys. furtki i bramy [cm]	Furtka 1 m		Brama skrzydłowa 4 m		Brama przesuwna 4 m	
			Cena netto [PLN]	Cena brutto [PLN]		Cena netto [PLN]	Cena brutto [PLN]	Cena netto [PLN]	Cena brutto [PLN]	Cena netto [PLN]	Cena brutto [PLN]
Galant	40x20	200x120	1285,00	1580,55	165	3300,00	4059,00	7960,00	9790,80	11240,00	13825,20
Rezydencja	40x16,5	200x115,5	1285,00	1580,55	154,5	3300,00	4059,00	7960,00	9790,80	11240,00	13825,20
Rezydencja	50x19	200x114	1285,00	1580,55	158	3300,00	4059,00	7960,00	9790,80	11240,00	13825,20
Rezydencja	80x24	240x96	1395,00	1715,85	150	3300,00	4059,00	7960,00	9790,80	11240,00	13825,20
Rezydencja	80x16,5	240x115,5	1540,00	1894,20	154,5	3300,00	4059,00	7960,00	9790,80	11240,00	13825,20
Rezydencja	100x19	200x114	1540,00	1894,20	158	3300,00	4059,00	7960,00	9790,80	11240,00	13825,20

MODEL LOFT

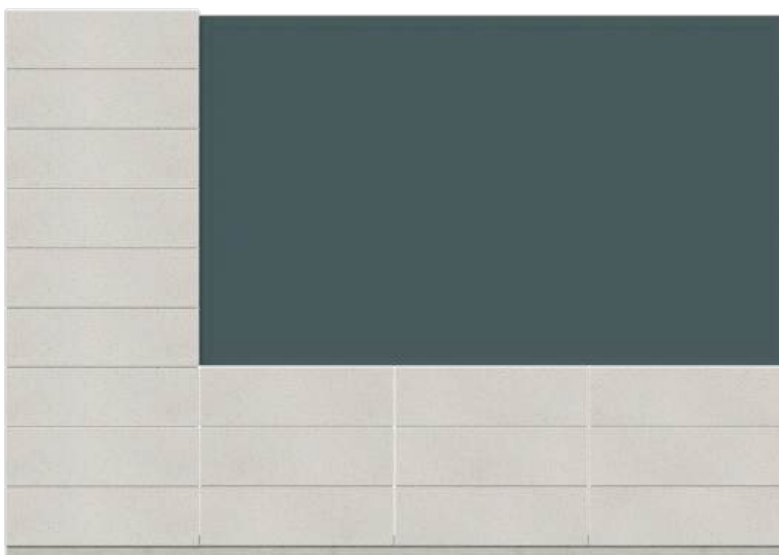

WZORNIKI KOLORÓW



antracyt 7016



grafit 9005



białe aluminium 9006

Pustak	Wymiar pustaków [cm]	Światło przęsła [cm]	Przęsło [szt.]		Wys. furtki i bramy [cm]	Furtka 1 m		Brama skrzydłowa 4 m		Brama przesuwna 4 m	
			Cena netto [PLN]	Cena brutto [PLN]		Cena netto [PLN]	Cena brutto [PLN]	Cena netto [PLN]	Cena brutto [PLN]	Cena netto [PLN]	Cena brutto [PLN]
Galant	40x20	200x120	1870,00	2300,10	165	3880,00	4772,40	9285,00	11420,55	13380,00	16457,40
Rezydencja	40x16,5	200x115,5	1870,00	2300,10	154,5	3580,00	4403,40	8740,00	10750,20	12920,00	15891,60
Rezydencja	50x19	200x114	1870,00	2300,10	158	3580,00	4403,40	9285,00	11420,55	13380,00	16457,40
Rezydencja	80x24	240x96	2060,00	2533,80	150	3550,00	4366,50	8730,00	10737,90	12920,00	15891,60
Rezydencja	80x16,5	240x115,5	2335,00	2872,05	154,5	3580,00	4403,40	8740,00	10750,20	12920,00	15891,60
Rezydencja	100x19	200x114	1870,00	2300,10	158	3580,00	4403,40	9285,00	11420,55	13380,00	16457,40

SŁUPEK MULTIMEDIALNY



WZORNIKI KOLORÓW



antracyt 7016



grafit 9005



białe aluminium 9006

Zestaw składa się z:

- Wycięcie pod Videodomofon
- Wycięcie pod skrzynkę przelotową
- Wycięcie numeru domu oraz nazwy ulicy
- Podświetlenie LED wraz z czujnikiem zmierzchu

Wycena indywidualna

PRZĘSŁA KOPOZYTOWE

DESKA OGRODZENIOWA



WZORNIKI KOLORÓW



czarny grafit



orzech



szary grafit



ciemny brąz

Deska ogrodzeniowa pióro-wpust [mb] 18x150x2000 mm		Ceownik [mb] 30x40x2000 mm		Dystans [szt.]	
Cena netto [PLN]	Cena brutto [PLN]	Cena netto [PLN]	Cena brutto [PLN]	Cena netto [PLN]	Cena brutto [PLN]
32,90	40,47	22,00	27,06	2,50	3,08

UNIVERSAL

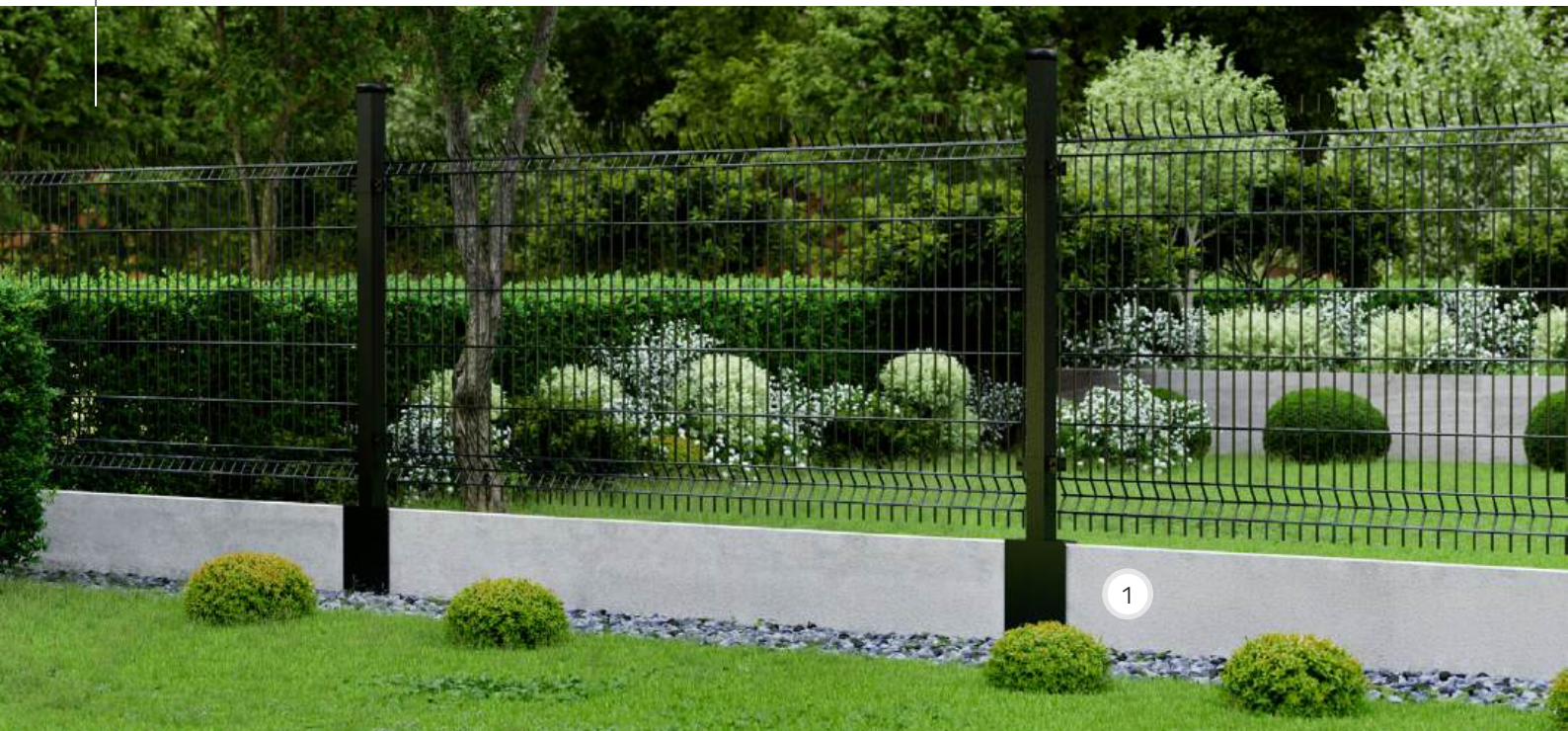

1. Płyta podwalinowa Universal - szary

COLOR



Format [cm]	jm.	Cena netto [PLN]	Cena brutto [PLN]	
Podmurówka 250x5,5x20 [cm]	szt.	55,00	67,65	STANDARD
Podmurówka 250x5,5x25 [cm]		65,00	79,95	
Podmurówka 250x5,5x30 [cm]		72,00	88,56	



szary

COLOR



Format [cm]	jm.	Cena netto [PLN]	Cena brutto [PLN]	
Podmurówka 250x5,5x20 [cm]	szt.	61,00	75,03	STANDARD
Podmurówka 250x5,5x25 [cm]		71,00	87,33	
Podmurówka 250x5,5x30 [cm]		78,00	95,94	



grafit



PODMURÓWKA [cm]	P 20	P 25	P 30
Wymiary [cm]	250x5,5	250x5,5	250x5,5
Wysokość	20	25	30
Ilość na palecie [szt.]	30	30	15
Waga palety [t]	1,8	2,250	1,350

KASETON



1

1. Płyta podwalinowa Kaseton
- szary

COLOR

TARNÓW

Format [cm]	jm.	Cena netto [PLN]	Cena brutto [PLN]	
Podmurówka 246x5,5x20 [cm]	szt.	68,00	83,64	



B
szary

COLOR

TARNÓW

Format [cm]	jm.	Cena netto [PLN]	Cena brutto [PLN]	
Łącznik 20 [cm]	szt.	15,00	18,45	



szary





Więcej informacji!





PODMURÓWKA [cm]	P 20
Wymiary [cm]	246x5,5
Wysokość	20
Ilość na palecie [szt.]	30
Waga palety [t]	1,380

ŁĄCZNIK 20 [cm]	PROSTY	NAROŻNY
Wymiary [cm]	24x18	22x21
Wysokość	20	20
Ilość na palecie [szt.]	115	5

SKRZYNKI NA LISTY PRZELOTOWE

SKRZYNKA PRZELOTOWA STANDARD WPN20 MN, WPN20 M KOLOR		Panel przedni: 285 x 385 mm Drzwi tylne z maskownicą: 282 x 378 mm Otwór wrzutowy: 241 x 50 mm Szerokość szuflady: 265 mm Regulowana głębokość: 190 - 255 mm	szt.	Cena netto[PLN]	Cena brutto [PLN]
				610,00	750,30
SKRZYNKA PRZELOTOWA STANDARD PN620 M NPN620 M KOLOR		Panel przedni: 285 x 145 mm Drzwi tylne z maskownicą: 282 x 378 mm Otwór wrzutowy: 241 x 38 mm Szerokość szuflady: 265 mm Regulowana głębokość: 190 - 255 mm	szt.	Cena netto[PLN]	Cena brutto [PLN]
				505,00	621,15
SKRZYNKA PRZELOTOWA DOMOFONOWA PN620 824500 M N		Panel przedni: 285 x 205 mm Drzwi tylne z maskownicą: 282 x 378 mm Otwór wrzutowy: 241 x 38 mm Szerokość szuflady: 265 mm Regulowana głębokość: 190 - 255 mm Zestaw zawiera: moduł rozmówny, unifon, zasilacz	szt.	Cena netto[PLN]	Cena brutto [PLN]
				1095,00	1346,85
SKRZYNKA PRZELOTOWA Z VIDEODOMOFONEM WPN20 S204-M M N		Panel przedni: 285 x 385 mm Drzwi tylne z maskownicą: 282 x 378 mm Otwór wrzutowy: 241 x 50 mm Szerokość szuflady: 265 mm Regulowana głębokość: 190 - 255 mm Zestaw zawiera: stacja bramowa, video monitor, zasilacz	szt.	Cena netto[PLN]	Cena brutto [PLN]
				3150,00	3874,50
SKRZYNKA PRZELOTOWA Z VIDEODOMOFONEM WPNRA S204-M M KOLOR		Panel przedni: 347 x 384 mm Drzwi tylne z maskownicą: 282 x 378 mm Otwór wrzutowy: 241 x 50 mm Szerokość szuflady: 265 mm Regulowana głębokość: 190 - 255 mm Zestaw zawiera: stacja bramowa, video monitor, zasilacz	szt.	Cena netto[PLN]	Cena brutto [PLN]
				3420,00	4206,60

SKRZYNKI NA LISTY NAŚCIENNE

SKRZYNKA NA LIST 3KR KOLOR		Wymiary: 410 x 430 x 102 mm Opcje kolorów RAL: 7016, 7021, 9005, 6005	szt.	Cena netto[PLN]	Cena brutto [PLN]
				260,00	319,80
SKRZYNKA NA LIST 7 KOLOR		Wymiary: 265 x 360 x 55 mm Opcje kolorów RAL: 7016, 7021, 9005, 6005	szt.	Cena netto[PLN]	Cena brutto [PLN]
				125,00	153,75
SKRZYNKA NA LIST 7 N		Wymiary: 265 x 360 x 55 mm Materiał: stal nierdzewna	szt.	Cena netto[PLN]	Cena brutto [PLN]
				203,00	249,69

SKRZYNKI NA LISTY I PACZKI

SKRZYNKI NA LISTY I PACZKI P BOX ANT		Wymiary: 400 x 1250 x 250 mm Max. wymiar paczki sztywnej: 275 x 170 x 270 mm Stal ocynkowana malowana proszkowo RAL 7016 Klapka i blenda - stal nierdzewna	szt.	Cena netto[PLN]	Cena brutto [PLN]
				2680,00	3296,40

ASORTYMENT UZUPEŁNIAJĄCY



Więcej informacji



NAZWA		Opis	j.m.	Cena netto [PLN]	Cena brutto [PLN]	
BRUK-BET STABIL FIX			Bruk-Bet STABIL FIX to dodatek przeciwskurczowy stosowany do przygotowania mieszanki betonowej. Jego głównym zadaniem jest zapobieganie skurczom objętościowym w mieszankach betonowych, szczególnie w przypadku wypełnień bloczków ogrodzeniowych. Zapewnia stabilność strukturalną betonu, co jest szczególnie istotne podczas jego wiązania i twardnienia.	szt.	13,00	15,99
				1l		
BRUK-BET FIX			Bruk-Bet FIX przeznaczony jest do klejenia pustaków i bloczków betonowych w zabudowie elementów ogrodzeniowych i murków ogrodowych. Zastosowanie do wszelkiego rodzaju prac remontowo budowlanych, gdzie wymagane jest stałe i silne połączenie elementów o porowatej lub nieporowatej powierzchni.	szt.	24,60	30,26
				290ml		
ARKUSZ POLIETYLENOWY			Arkusz polietylenowy do wypełniania komór bloczków betonowych. Arkusz 1600 mm.	szt.	11,50	14,15
				1600 mm		
RENOVATOR NATURAL			Impregnat do ogrodzeń, płyt tarasowych i ogrodowych WET CAST oraz kamieni ściennych.	1l	45,15	55,53
				5l	198,45	244,09



Kostki i Płyty brukowe

Płyty i kostka brukowa doskonale sprawdzają się w aranżacji ścieżek ogrodowych, przydomowych podjazdów czy traktów spacerowych. Ich wspólnym mianownikiem jest wyjątkowe wzornictwo inspirowane wyglądem naturalnych kamieni oraz szczególna odporność na uszkodzenia i zabrudzenia, którą zapewnia stosowany w trakcie procesu produkcji system ochrony powierzchni.

Kostka brukowa z wielością form i faktur pozwala idealnie zaaranżować nasze otoczenie.



KOSTKI I PŁYTY BRUKOWE

40	Prospect®
42	Prospect® Solo
43	Promenada®
44	Promenada® Midi
45	Promenada® Box
46	Visio®
48	Novator® Solo
52	Novator® Hexagon
53	Novator® Akord
54	Novator® City
58	Novator® Forte
60	Novator® Piano
62	Novator® LARGO
64	Symfonia®
65	Metrum
66	Modero
67	Tercet
68	Vivo
69	Forum
70	Tetrum
72	Tetra
74	Urbanit®
75	Romalit®
76	Parkiet
77	Concerto
78	Logo®
80	Kontur®
82	Listello

ASORTYMENT UZUPEŁNIAJĄCY

83	Granofuga
92	Wynajem chwytaków podciśnieniowych
92	Impregnaty

EKOLOGICZNE KOSTKI I PŁYTY BRUKOWE

84	Novator® Hexagon Eco
85	Novator® Diagonal Eco
86	Novator® Linus Eco
87	Promenada® Eco
88	Uni-Eco
89	Płyty ażurowe
90	Visio® Eco
91	Novator® Piano Eco

STANDARDOWE KOSTKI I PŁYTY BRUKOWE

93	Creativ®
93	Babilon
93	Stare Miasto
93	Kostka integracyjna
94	Nostalit
94	Holland
94	Holland ECO
95	Behaton
95	Behaton ECO

PROSPECT®



1. Kostka brukowa Prospect®
- perła stalowo-srebrna

2. Palisada Novator® - grafit

RUSTICAL®

SKIERNIEWICE

jm.	Cena netto [PLN]	Cena brutto [PLN]
m ²	130,00	159,90



graniton biały



graniton szary jasny



graniton beżowy



graniton stalowy

PRIMATEC®

TARNÓW

jm.	Cena netto [PLN]	Cena brutto [PLN]
m ²	130,00	159,90



biały



szary jasny



beżowy



stalowy



ZESTAW KOSTEK [cm]	32x16	24x16	16x16
Szt./warstwa	9	10	9
Ilość na palecie [m ²]	12,9		
Waga palety [t]	1,703		
Ilość warstw na palecie	12		

PROSPECT®

MICROTEC

 SKIERNIEWICE, TARNÓW

jm.	Cena netto [PLN]	Cena brutto [PLN]	
m ²	151,50	186,35	 



tytan biały



tytan szary jasny



tytan kremowy



tytan stalowy

METALIC COLOR

 TARNÓW

jm.	Cena netto [PLN]	Cena brutto [PLN]	
m ²	174,00	214,02	 



perła srebrno-stalowa



perła stalowo-srebrna



perła stalowo-antracytowa

COLOR-MIX®

 GOŚCICINO, KIELCE, RACIBÓRZ, TORUŃ, ŻARSKA WIEŚ

jm.	Cena netto [PLN]	Cena brutto [PLN]	
m ²	79,00	97,17	 



wapień szary



wapień muszlowy



wapień dewoński

MELANŻ

 RACIBÓRZ

jm.	Cena netto [PLN]	Cena brutto [PLN]	
m ²	91,00	111,93	 



kalcyt jasnoszary



kalcyt kremowo-beżowy



kalcyt szaro-stalowy

COLOR

 ŻARSKA WIEŚ

jm.	Cena netto [PLN]	Cena brutto [PLN]	
m ²	63,00	77,49	 



szary

COLOR

 ŻARSKA WIEŚ

jm.	Cena netto [PLN]	Cena brutto [PLN]	
m ²	67,00	82,41	 



grafit

PROSPECT® SOLO

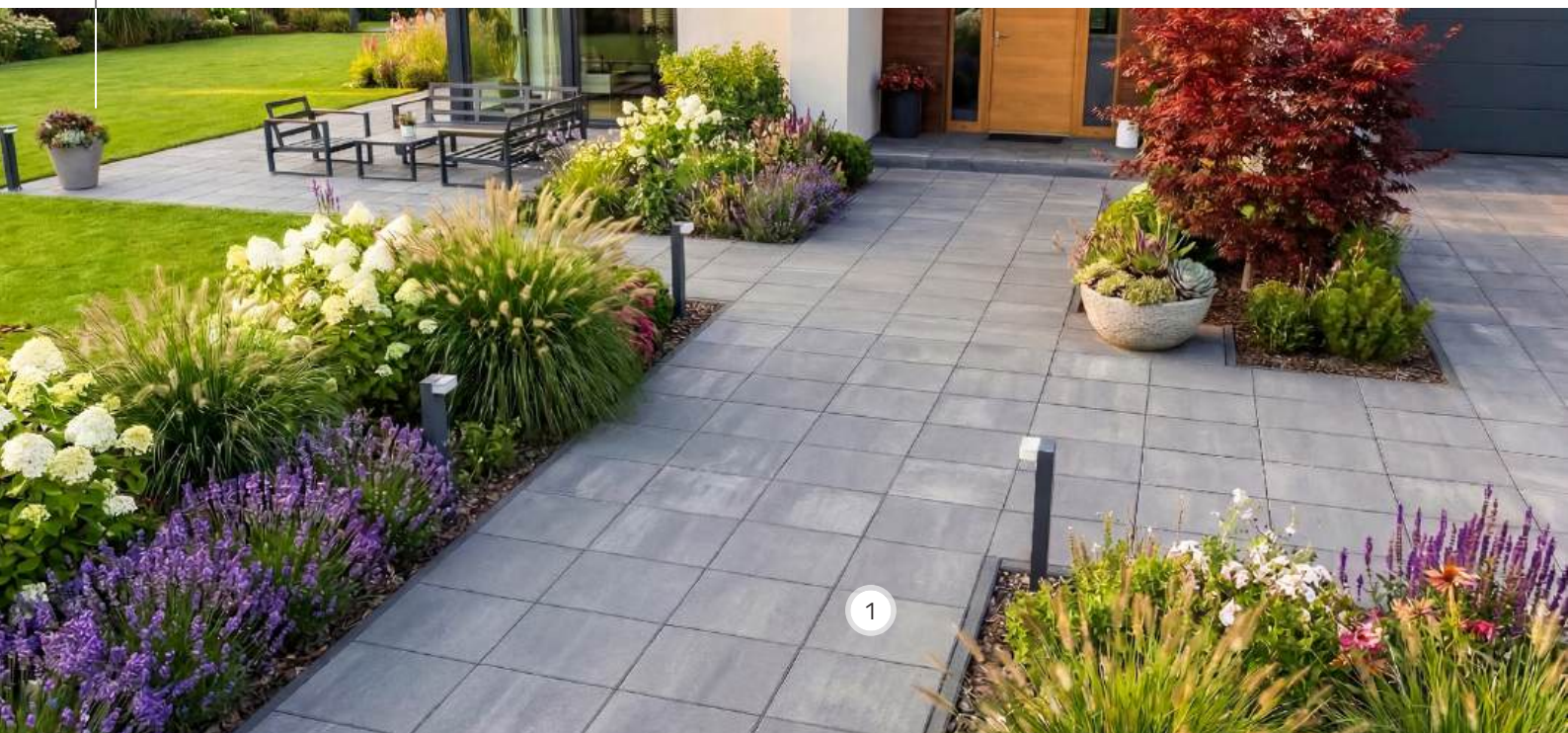

1. Kostka brukowa Prospect® Solo
- kalcyt szaro-stalowy

MELANŻ

TARNÓW

Format [cm]	jm.	Cena netto [PLN]	Cena brutto [PLN]
40x32 [cm]	m ²	91,00	111,93
32x32 [cm]		91,00	111,93
32x16 [cm]		91,00	111,93



kalcyt jasnoszary



kalcyt kremowo-beżowy



kalcyt ochra



kalcyt brązowy



kalcyt szaro-stalowy



kalcyt stalowo-grafitowy



Więcej informacji

KOSTKI POJEDYNCZE	40x32	32x32	32x16
Ilość na palecie [m ²]	13,83	11,06	12,84
Waga palety [t]	1,825	1,46	1,70
Ilość warstw na palecie	12		

PROMENADA®

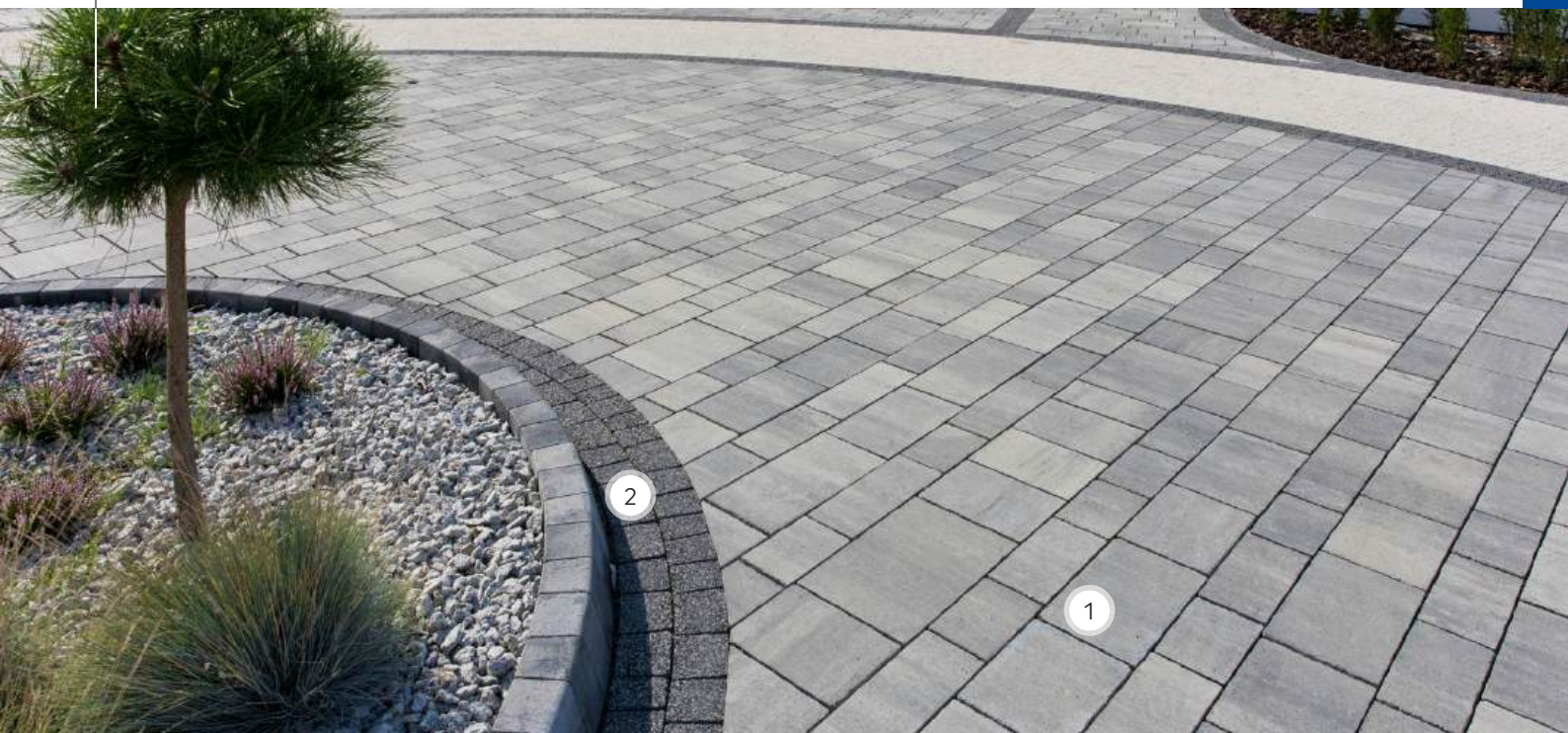

gr. **6,5**



1. Kostka brukowa Promenada®
- wapień dewoński
2. Kostka brukowa Logo®
- grano czarne

MELANŻ

SKIERNIEWICE, TARNÓW

jm.	Cena netto [PLN]	Cena brutto [PLN]
m ²	92,50	113,78



kalcyt jasnoszary



kalcyt kremowo-beżowy



kalcyt ochra



kalcyt brązowy



kalcyt szaro-stalowy



kalcyt stalowo-grafitowy

COLOR-MIX®

KIELCE, KRAKÓW, KRZEMIENICA, MYŚLOWICE, RACIBÓRZ

jm.	Cena netto [PLN]	Cena brutto [PLN]
m ²	80,00	98,40



wapień muszlowy



wapień dewoński

Więcej informacji



ZESTAW KOSTEK [cm]	35,9X23,9	29,9X23,9	17,9X23,9	35,9X17,9	29,9X17,9	23,9X17,9	29,9X11,9	23,9X11,9	17,9X11,9
Szt./warstwa	1	2	1	2	2	4	3	6	6
Ilość na palecie [m ²]	13.20								
Waga palety [t]	1.89								
Ilość warstw na palecie	12								

PROMENADA® MIDI



1

gr. **6,5**

1. Kostka brukowa Promenada® Midi
- greso białe

MELANŻ

TARNÓW

jm.	Cena netto [PLN]	Cena brutto [PLN]
m ²	92,50	113,78



kalcyt jasnoszary



kalcyt kremowo-beżowy



kalcyt ochra



kalcyt brązowy



kalcyt szaro-stalowy



kalcyt stalowo-grafitowy

SATINO BLICK

TARNÓW

jm.	Cena netto [PLN]	Cena brutto [PLN]
m ²	158,00	194,34



gresu białe



gresu szare jasne



gresu szare ciemne



gresu stalowe



ZESTAW KOSTEK [cm]	35,9x17,9	29,9x17,9	23,9x17,9
Szt./warstwa	4	5	10
Ilość na palecie [m ²]	12,36		
Waga palety [t]	1,89		
Ilość warstw na palecie	12		

KOSTKA BRUKOWA

PROMENADA® BOX



gr. **6,5**



1. Kostka brukowa Promenada® Box
- kalcyt kremowo-beżowy

MELANŻ

TARNÓW

jm.	Cena netto [PLN]	Cena brutto [PLN]
m ²	92,50	113,78



kalcyt jasnoszary



kalcyt kremowo-beżowy



kalcyt ochra



kalcyt brązowy



kalcyt szaro-stalowy



kalcyt stalowo-grafitowy

Więcej informacji



ZESTAW KOSTEK [cm]	35,9x23,9	29,9x23,9	23,9x23,9
Szt./warstwa	8	4	3
Ilość na palecie [m ²]	13.80		
Waga palety [t]	1.89		
Ilość warstw na palecie	12		



1. Kostka brukowa Visio®
- granitony biały
2. Płyty tarasowe Architect®
- delicate szare jasne

RUSTICAL®

 SKIERNIEWICE, TARNÓW

jm.	Cena netto [PLN]	Cena brutto [PLN]
m ²	130,00	159,90



granitony biały



granitony szary jasny



granitony beżowy



granitony stalowy

PRIMATEC®

 TARNÓW

jm.	Cena netto [PLN]	Cena brutto [PLN]
m ²	130,00	159,90



biały



szary jasny



beżowy



stalowy



ZESTAW KOSTEK [cm]	30x30	15x30	15x15
Szt./warstwa	7	7	6
Ilość na palecie [m ²]	12,96		
Waga palety [t]	1,71		
Ilość warstw na palecie	12		

MELANŻ

 FUGASÓWKA, GOŚCIECINO, KRZEMIENICA, SKIERNIEWICE, TARNÓW, TORUŃ, ŻARSKA WIEŚ

jm.	Cena netto [PLN]	Cena brutto [PLN]	
m ²	91,00	111,93	 



kalcyt jasnoszary



kalcyt kremowo-beżowy



kalcyt ochra



kalcyt brązowy



kalcyt szaro-stalowy



kalcyt stalowo-grafitowy

MELANŻ

 KIELCE, KRAKÓW, RACIBÓRZ

jm.	Cena netto [PLN]	Cena brutto [PLN]	
m ²	85,00	104,55	 



kalcyt jasnoszary



kalcyt kremowo-beżowy



kalcyt szaro-stalowy

PRIMATEC MELANŻ

 TARNÓW

jm.	Cena netto [PLN]	Cena brutto [PLN]	
m ²	139,00	170,97	 



porfir jasnoszary



porfir kremowo-beżowy



porfir ochra



porfir brązowy



porfir szaro-stalowy



porfir stalowo-grafitowy

COLOR-MIX®

 FUGASÓWKA, GOŚCIECINO, KIELCE, KRAKÓW, KRZEMIENICA, MIETKÓW, MYSŁOWICE, RACIBÓRZ, SKIERNIEWICE, TARNÓW, TORUŃ, ŻARSKA WIEŚ

jm.	Cena netto [PLN]	Cena brutto [PLN]	
m ²	79,00	97,17	 



wapień szary





wapień muszlowy



wapień dewoński

METALIC COLOR

 TARNÓW

jm.	Cena netto [PLN]	Cena brutto [PLN]	
m ²	174,00	214,02	 



perła srebrno-stalowa



perła stalowo-srebrna



perła stalowo-antracytowa

NOVATOR® SOLO

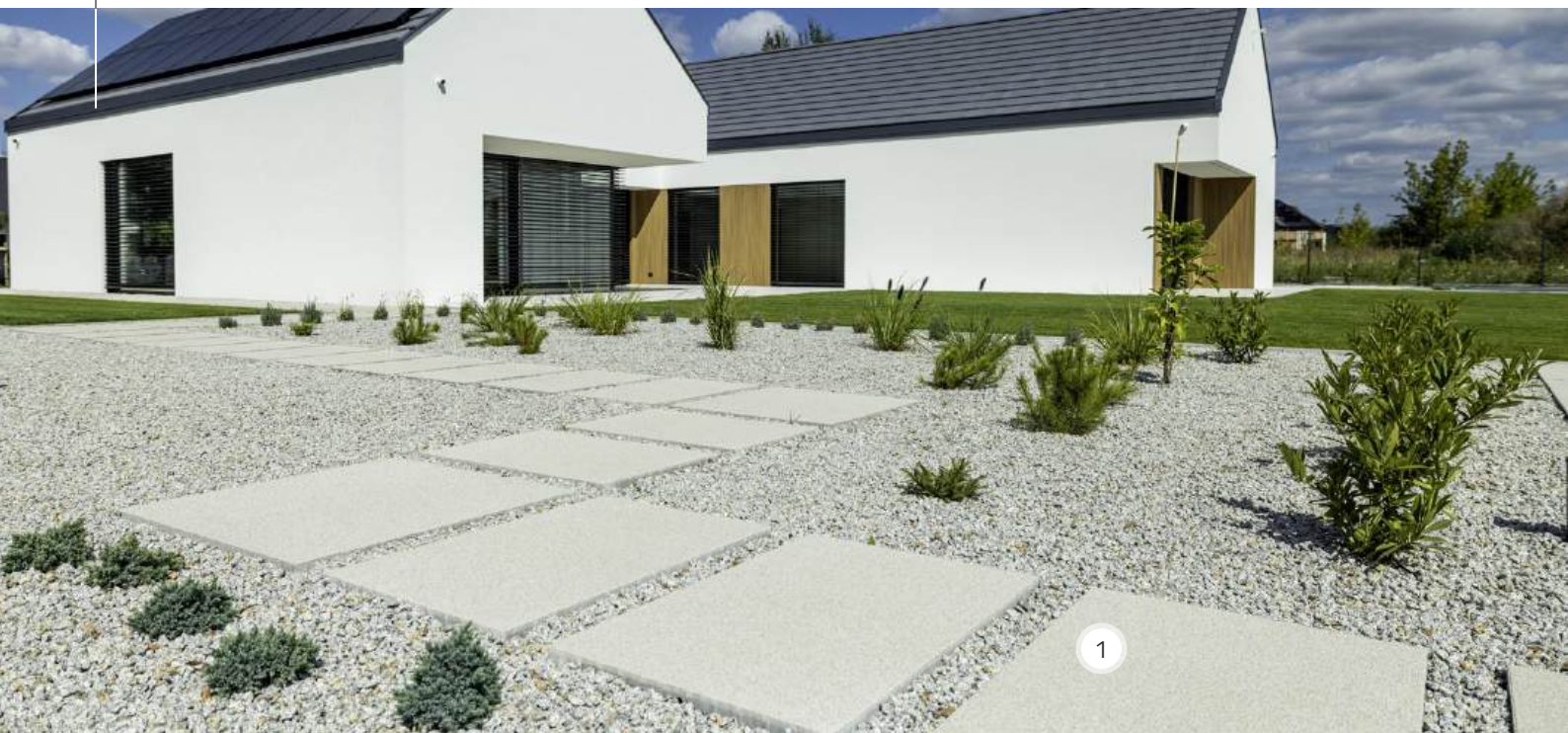

gr. **8** **30x20**

1. Płyta brukowa Novator® Solo - graniton biały

MICROTEC

SKIERNIEWICE, TARNÓW

Format [cm]	jm.	Cena netto [PLN]	Cena brutto [PLN]	
100x100 [cm]	m ²	181,00	222,63	
100x50 [cm]		181,00	222,63	
50x20 [cm]		171,00	210,33	



tytan biały



tytan szary jasny



tytan stalowy

SATINO BLICK

TARNÓW

Format [cm]	jm.	Cena netto [PLN]	Cena brutto [PLN]	
60x30 [cm]	m ²	181,00	222,63	
30x20 [cm]		181,00	222,63	



gresz biały

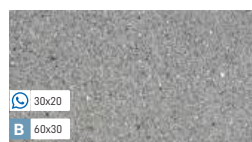

gresz szary jasny



gresz szary ciemny



gresz stalowy

Więcej informacji!



KOSTKI POJEDYNCZE	100x100	100x50	50x20	60x30	30x20
Ilość na palecie [m ²]	8	8	9,6	8,64	9,6
Waga palety [t]	1,408	1,408	1,69	1,52	1,69
Ilość warstw na palecie	8				

NOVATOR® SOLO

RUSTICAL®

 SKIERNIEWICE, TARNÓW

Format [cm]	jm.	Cena netto [PLN]	Cena brutto [PLN]
90x90 [cm]	m ²	150,00	184,50
90x60 [cm]		145,00	178,35
60x30 [cm]		145,00	178,35
30x20 [cm]		140,00	172,20



graniton biały



graniton szary jasny

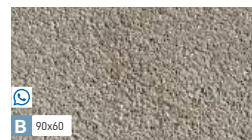

graniton beżowy



graniton stalowy

PRIMATEC®

 TARNÓW

Format [cm]	jm.	Cena netto [PLN]	Cena brutto [PLN]
90x90 [cm]	m ²	150,00	184,50
90x60 [cm]		145,00	178,35
60x30 [cm]		145,00	178,35
30x20 [cm]		140,00	172,20



biały



szary jasny



beżowy



stalowy

COLOR-MAX

 TARNÓW

Format [cm]	jm.	Cena netto [PLN]	Cena brutto [PLN]
80x40 [cm]	m ²	154,00	189,42

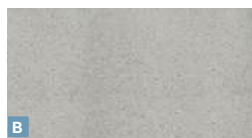

szary jasny

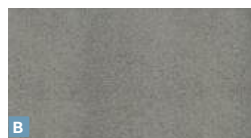

szary ciemny



karbon

POLERYT®

 TARNÓW

Format [cm]	jm.	Cena netto [PLN]	Cena brutto [PLN]
90x90 [cm]	m ²	195,00	239,85
60x30 [cm]		195,00	239,85



kwarc jasny



kwarc szary jasny



kwarc szary



kwarc stalowy



Więcej informacji!

KOSTKI POJEDYNCZE	120x80	80x80	80x40	90x90	90x60	60x30	30x20
Ilość na paletcie [m ²]	7,68	5,12	7,68	6,48	8,64	8,64	9,6
Waga palety [t]	1,35	0,9	1,35	1,141	1,52	1,52	1,69
Ilość warstw na paletcie	8						

NOVATOR® SOLO



1. Płyta brukowa Novator® Solo - perła stalowo-antracytowa

2. Płyta brukowa Novator® Solo - perła stalowo-srebrna

PRIMATEC® MELANŻ

SKIERNIEWICE, TARNÓW

Format [cm]	jm.	Cena netto [PLN]	Cena brutto [PLN]
80x40 [cm]	m ²	149,00	183,27



porfir jasnoszary



porfir kremowo-beżowy



porfir ochra



porfir brązowy



porfir szaro-stalowy



porfir stalowo-grafitowy

METALIC COLOR

TARNÓW

Format [cm]	jm.	Cena netto [PLN]	Cena brutto [PLN]
80x80 [cm]	m ²	247,50	304,43
80x40 [cm]		199,00	244,77
40x20 [cm]		175,00	215,25



perła srebrno-stalowa



perła stalowo-srebrna



perła stalowo-antracytowa



KOSTKI POJEDYNCZE	120x80	80x80	80x40	40x20
Ilość na palecie [m ²]	7,68	5,12	7,68	7,68
Waga palety [t]	1,35	0,9	1,35	1,352
Ilość warstw na palecie	8			

NOVATOR® SOLO



1. Płyta brukowa Novator® Solo
- granit szary jasny

2. Palisada Presto® - biały

MELANŻ

TARNÓW

Format [cm]	jm.	Cena netto [PLN]	Cena brutto [PLN]	
120x80 [cm]	m ²	152,00	186,96	
80x40 [cm]		134,00	164,82	



kalcyt jasnoszary



kalcyt kremowo-beżowy



kalcyt ochra



kalcyt brązowy



kalcyt szaro-stalowy



kalcyt stalowo-grafitowy

COLOR-MIX®

SKIERNIEWICE, TARNÓW

Format [cm]	jm.	Cena netto [PLN]	Cena brutto [PLN]	
80x40 [cm]	m ²	130,00	159,90	



wapień muszlowy



wapień dewoński

NOVATOR® HEXAGON

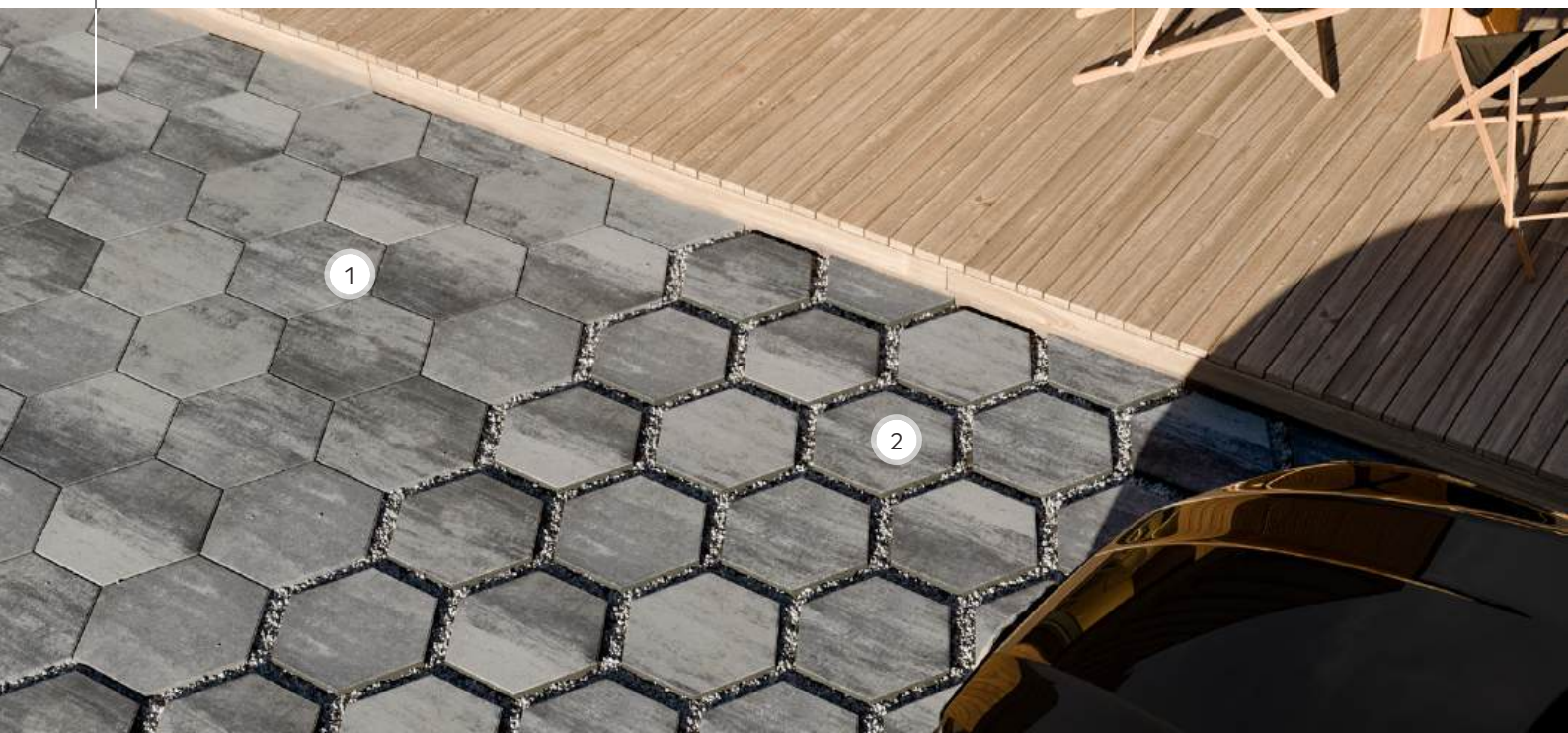

- 1. Płyta brukowa Novator® Hexagon - wapień dewoński
- 2. Płyta brukowa Novator® Hexagon Eco - wapień dewoński

COLOR-MIX®

TARNÓW

jm.	Cena netto [PLN]	Cena brutto [PLN]
m ²	119,00	146,37



wapień biało-szary



wapień dewoński

COLOR

TARNÓW

jm.	Cena netto [PLN]	Cena brutto [PLN]
m ²	109,00	134,07

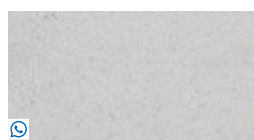

biały



szary



grafit



Więcej informacji

ZESTAW KOSTEK [cm]	55x48	55x24
Szt./warstwa	4	1
Ilość na palecie [m ²]	7,2	
Waga palety [t]	1,267	
Ilość warstw na palecie	8	

PLYTA BRUKOWA

NOVATOR® AKORD

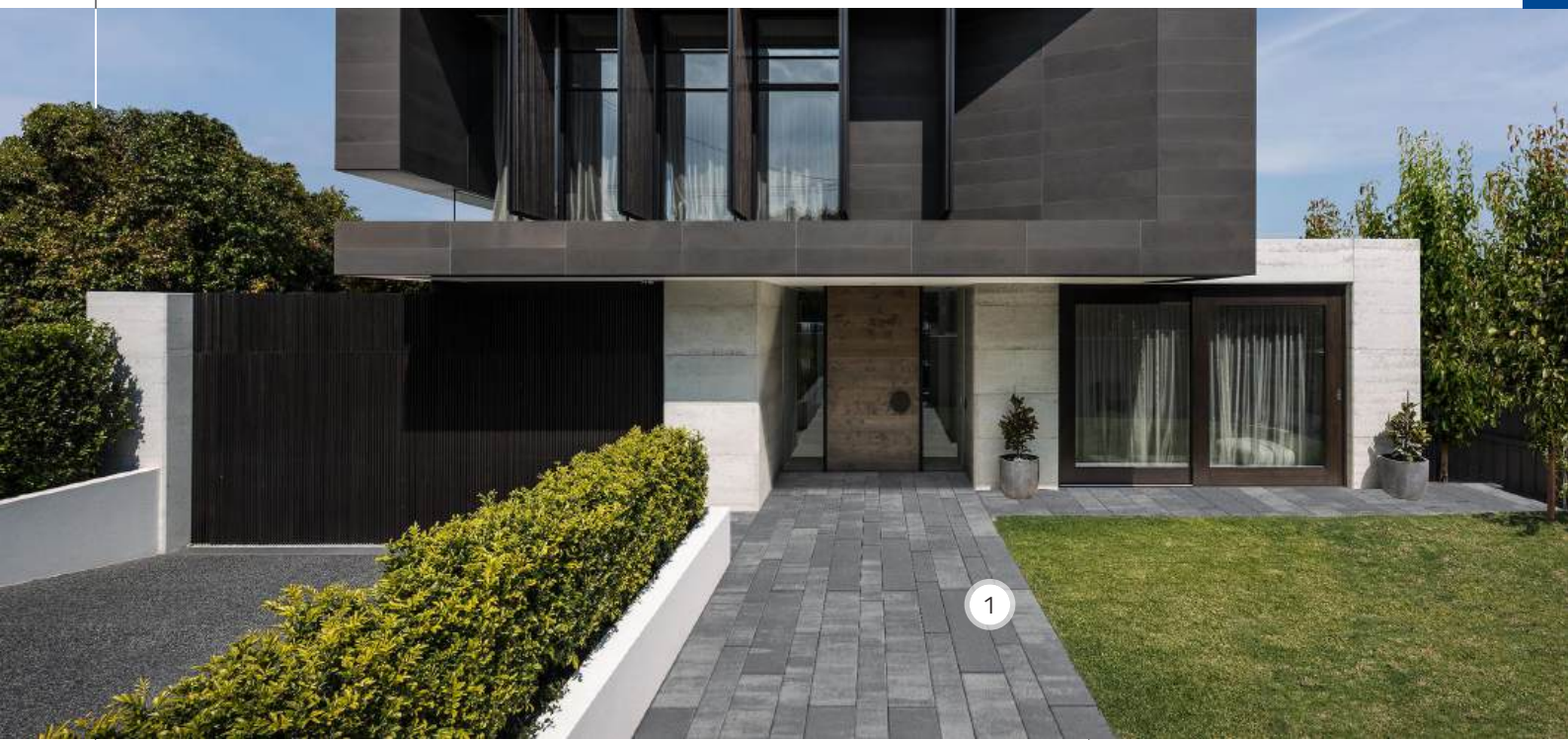

1. Płyta brukowa Novator® Akord
- wapień dewoński

COLOR-MIX®

TARNÓW

jm.	Cena netto [PLN]	Cena brutto [PLN]	
m ²	140,00	172,20	 



wapień biało-szary



wapień dewoński

Więcej informacji



ZESTAW KOSTEK [cm]	68x18	53x18	53x12	38x12	30x12
Szt./warstwa	3	3	3	3	3
Ilość na palecie [m ²]	7,56				
Waga palety [t]	1,664				
Ilość warstw na palecie	7				

NOVATOR® CITY

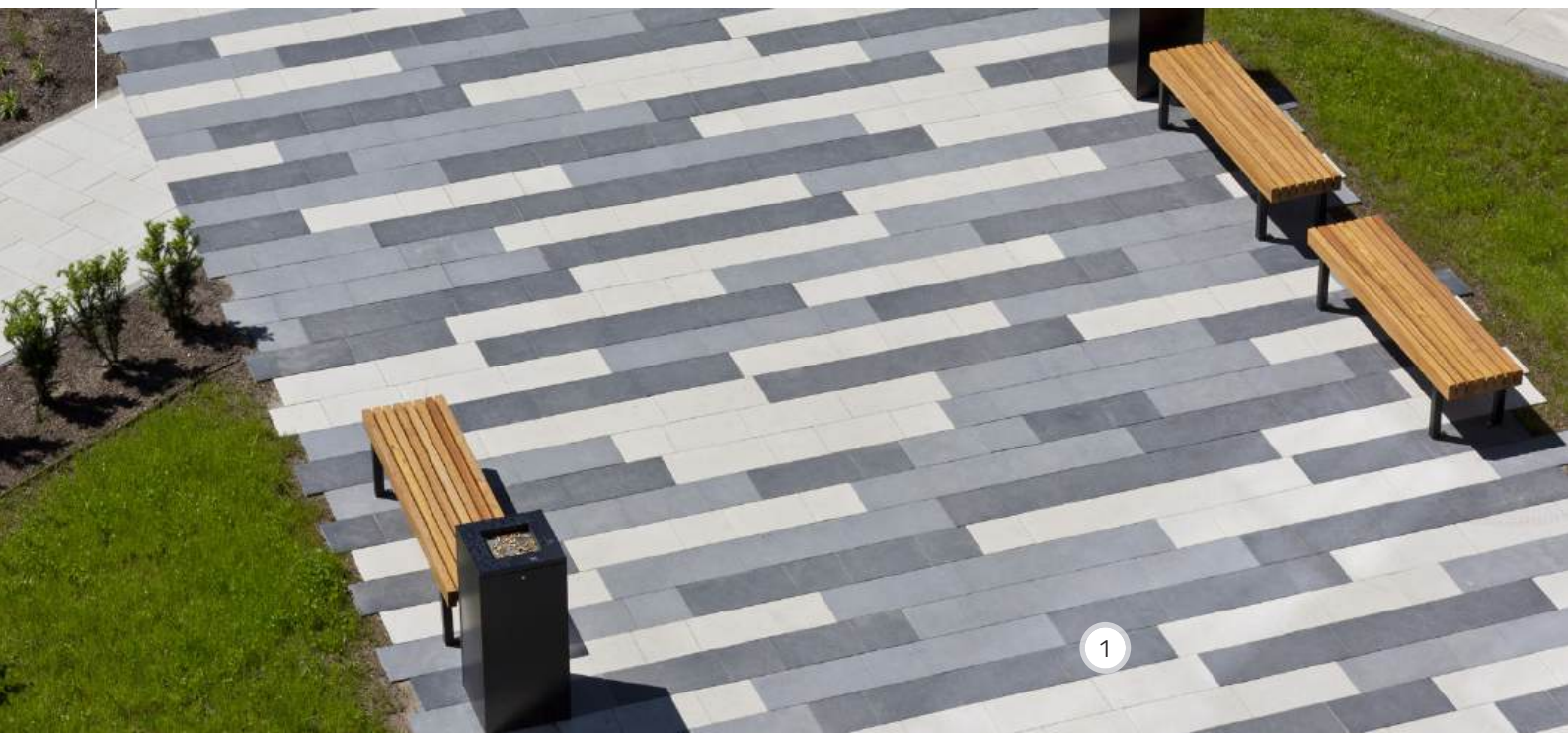

gr. 8 30x20; 20x20

1. Płyta brukowa Novator® City
- biały, szary, grafit

COLOR

SKIERNIEWICE (90x45 cm), TARNÓW

Format [cm]	jm.	Cena netto [PLN]	Cena brutto [PLN]	
80x80 [cm]	m ²	140,00	172,20	
80x40 [cm]		120,00	147,60	
90x45 [cm]		130,00	159,90	

B 80x40
biały

COLOR

FUGASÓWKA (20x20 cm), TARNÓW

Format [cm]	jm.	Cena netto [PLN]	Cena brutto [PLN]	
80x80 [cm]	m ²	140,00	172,20	
80x40 [cm]		120,00	147,60	
60x60 [cm]		120,00	147,60	
50x50 [cm]		120,00	147,60	
60x40 [cm]		109,00	134,07	
30x20 [cm]		99,00	121,77	
20x20 [cm]		99,00	121,77	

B 80x40, 80x80
szary



Więcej informacji o produktach NOVATOR CITY znajdziesz na stronie internetowej www.novator-city.pl
Warunki realizacji zamówień według indywidualnych ustaleń.

Na indywidualne zamówienie możliwe jest wykonanie innych typów powierzchni.

NOVATOR® CITY











gr. 8 gr. 10    30x20; 20x20

1. Płyta brukowa Novator® City
- biały, grafit

COLOR

 FUGASÓWKA (20x20 cm), TARNÓW



Format [cm]	jm.	Cena netto [PLN]	Cena brutto [PLN]	
80x80 [cm]	m ²	140,00	172,20	
80x40 [cm]		120,00	147,60	
90x45 [cm] 		130,00	159,90	
60x60 [cm] 		120,00	147,60	
50x50 [cm] 		120,00	147,60	
60x40 [cm] 		109,00	134,07	
30x20 [cm] 		99,00	121,77	
20x20 [cm] 		99,00	121,77	



grafit

COLOR

gr. 10  TARNÓW

Format [cm]	jm.	Cena netto [PLN]	Cena brutto [PLN]	
90x30 [cm] 	m ²	150,00	184,50	 

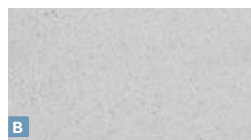

biały



szary



grafit



NOVATOR® CITY

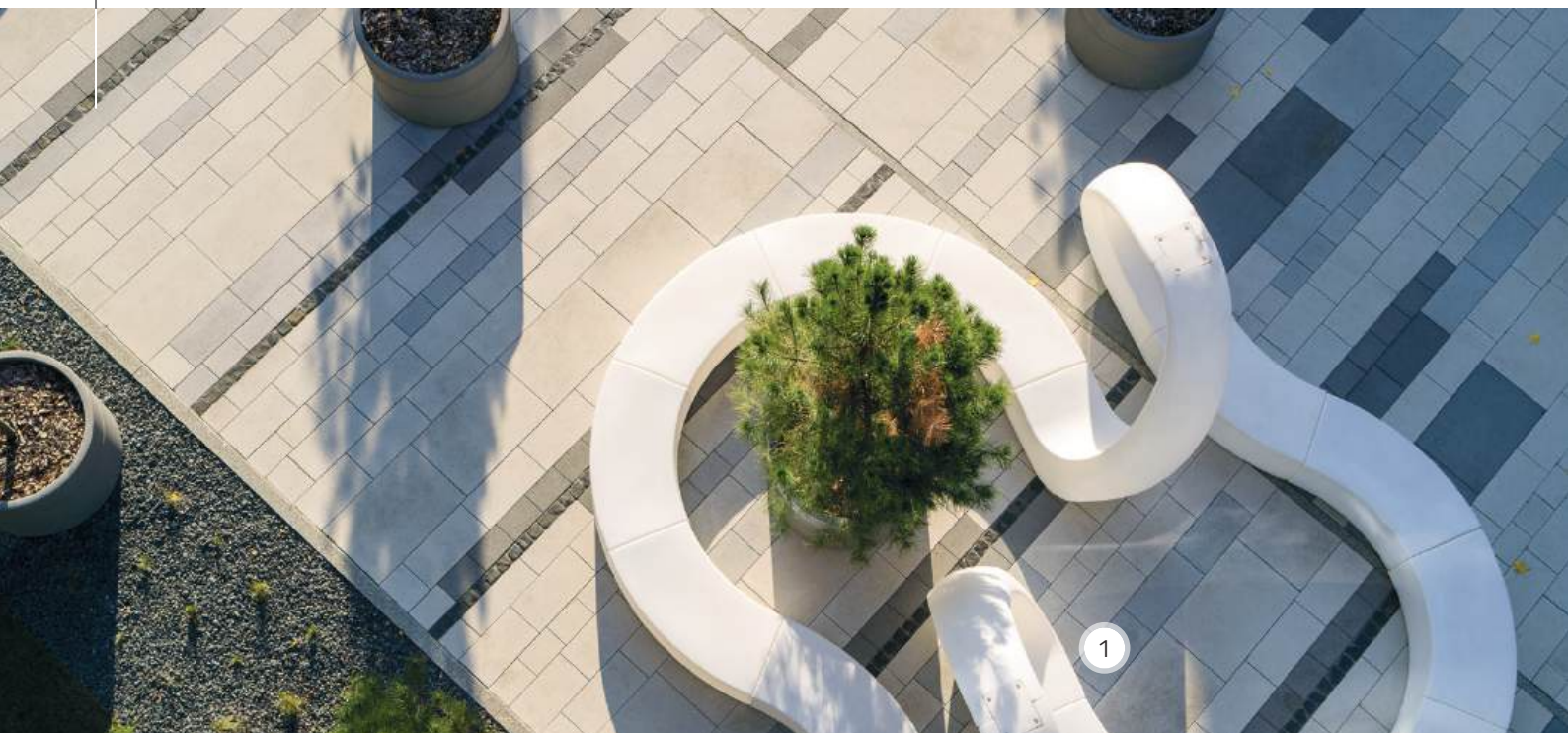

gr. 12



1. Płyta brukowa Novator® City
- biały, szary, grafit

COLOR

120x60; 90x60; 80x80; 80x40; 90x90; 60x60 TARNÓW

Format [cm]	jm.	Cena netto [PLN]	Cena brutto [PLN]
120x60 [cm]	m ²	245,00	301,35
90x60 [cm]		245,00	301,35
80x80 [cm]		245,00	301,35
80x40 [cm]		245,00	301,35
90x90 [cm]		245,00	301,35
60x60 [cm]		245,00	301,35
60x40 [cm]		175,00	215,25
60x30 [cm]		175,00	215,25
40x40 [cm]		175,00	215,25
30x30 [cm]		150,00	184,50
40x20 [cm]		150,00	184,50
30x20 [cm]		150,00	184,50
20x20 [cm]	150,00	184,50	
15x20 [cm]	150,00	184,50	



biały



szary



grafit



NOVATOR® CITY

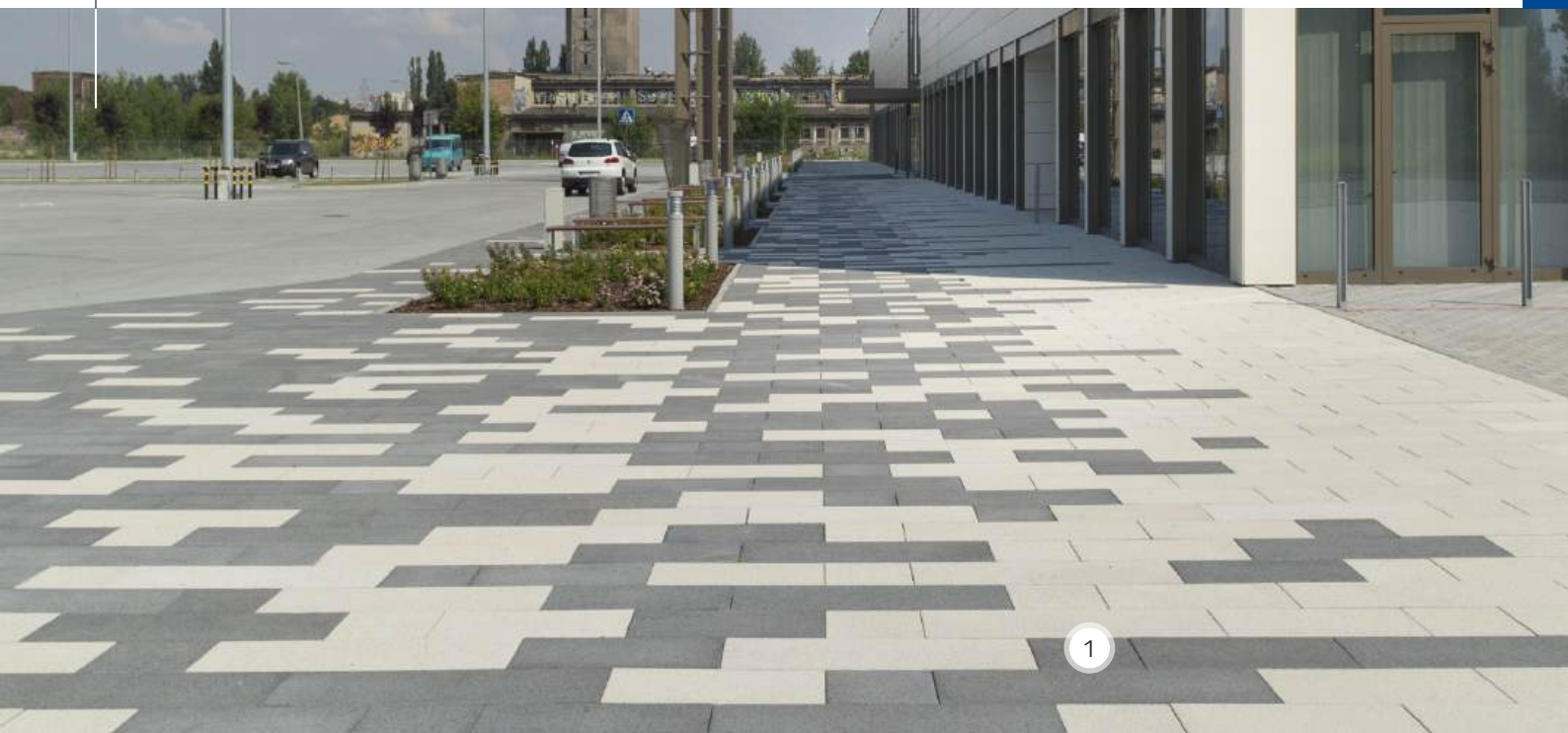

1

gr. 16



1. Płyta brukowa Novator® City
- biały, grafit

COLOR

100x100; 100x50 TARNÓW

Format [cm]	jm.	Cena netto [PLN]	Cena brutto [PLN]	
100x100 [cm]	m ²	295,00	362,85	Ⓜ
100x50 [cm]		295,00	362,85	
50x50 [cm]		230,00	282,90	uni DECOR
60x40 [cm]		230,00	282,90	
60x30 [cm]		230,00	282,90	
30x20 [cm]		230,00	282,90	

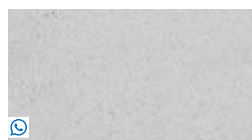

biały



szary



grafit



NOVATOR® FORTE

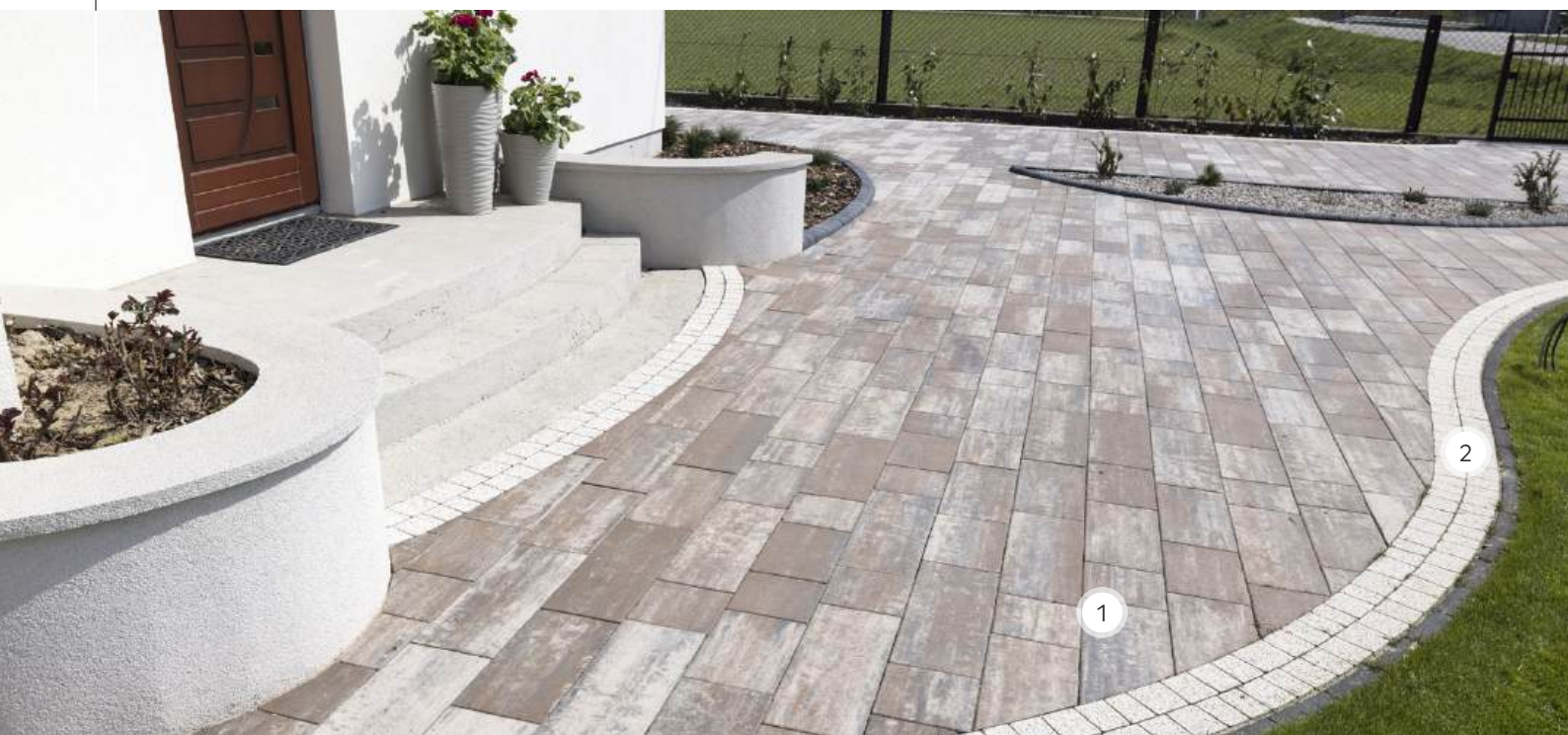

1. Kostka brukowa Novator® Forte
- wapień spizowy
2. Kostka brukowa Logo®
- kokos

POLERYT®

TARNÓW

jm.	Cena netto [PLN]	Cena brutto [PLN]
m ²	195,00	239,85



marmur jasny



marmur szary jasny



marmur szary



marmur stalowy

RUSTICAL®

TARNÓW

jm.	Cena netto [PLN]	Cena brutto [PLN]
m ²	141,00	173,43



granitony biały



granitony szary jasny



granitony beżowy



granitony stalowy

PRIMATEC®

TARNÓW

jm.	Cena netto [PLN]	Cena brutto [PLN]
m ²	141,00	173,43



biały



szary jasny



beżowy



stalowy



Więcej informacji

ZESTAW KOSTEK [cm]	50x20	40x20	30x20	20x20
Szt./warstwa	5	4	3	5
Ilość na palecie [m ²]	9,6			
Waga palety [t]	1,69			
Ilość warstw na palecie	8			

NOVATOR® FORTE

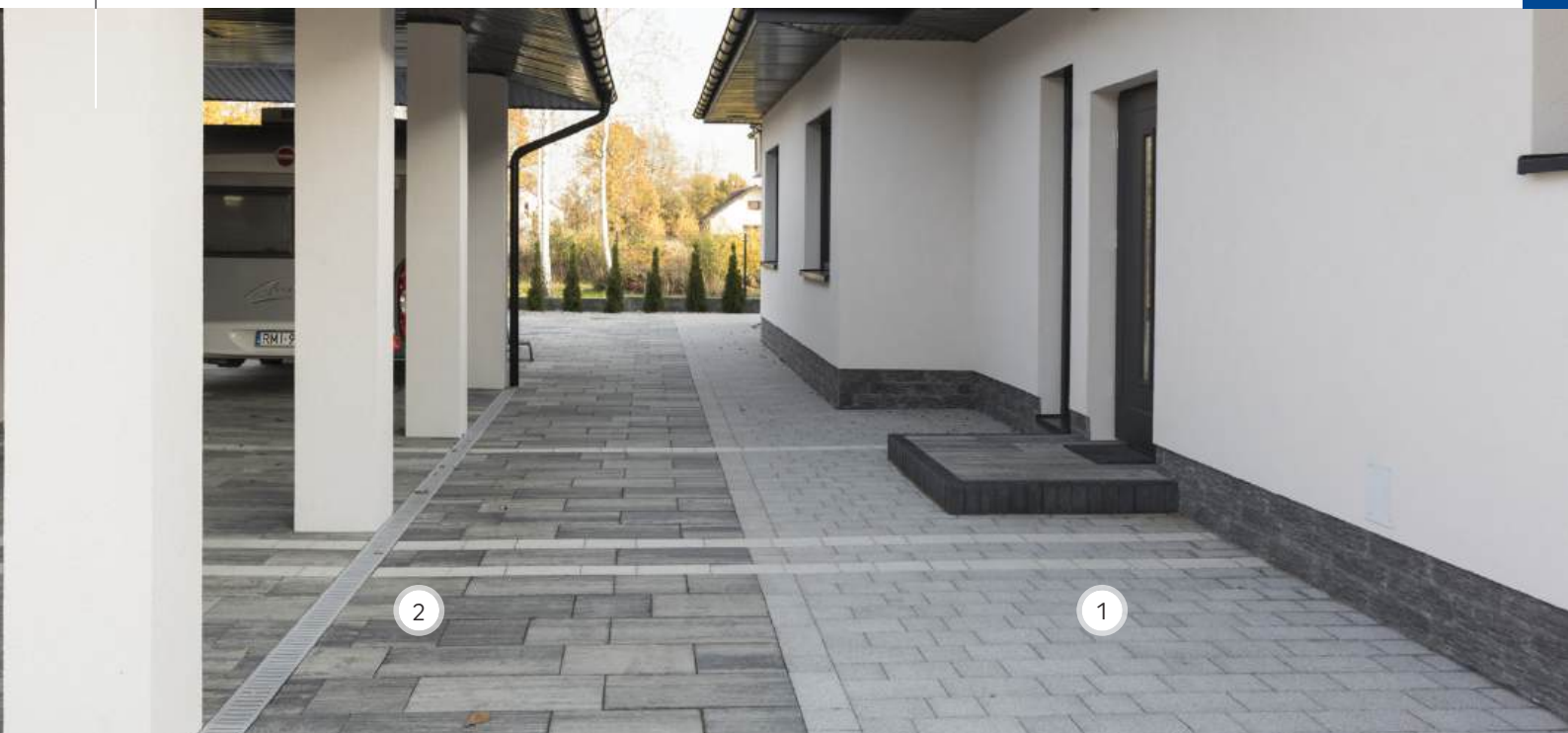

- 1. Kostka brukowa Novator® Forte
- graniton biały
- 2. Kostka brukowa Novator® Piano
- wapień dewoński

NATURYT®

TARNÓW

jm.	Cena netto [PLN]	Cena brutto [PLN]
m ²	195,00	239,85



deska beżowa



marmur beżowy



deska szaro-stalowa



kwarcyt szary



piaskowiec stalowy



marmur stalowy



deska brąz ciemny



marmur brąz ciemny

COLOR-MIX®

TARNÓW

jm.	Cena netto [PLN]	Cena brutto [PLN]
m ²	120,00	147,60



wapień biało-szary



wapień jurajski



wapień spizowy

NOVATOR® PIANO



1. Płyta brukowa Novator® Piano
- wapień dewoński
2. Kostka brukowa Logo
- kokos

POLERYT®

TARNÓW

jm.	Cena netto [PLN]	Cena brutto [PLN]
m ²	195,00	239,85



kwarc jasny



kwarc szary jasny



kwarc szary



kwarc stalowy

MELANŻ

KRZEMIENICA, SKIERNIEWICE, TARNÓW

jm.	Cena netto [PLN]	Cena brutto [PLN]
m ²	120,00	147,60



kalcyt jasnoszary



kalcyt kremowo-beżowy



kalcyt ochra



kalcyt brązowy



kalcyt szaro-stalowy



kalcyt stalowo-grafitowy



Więcej informacji

ZESTAW KOSTEK [cm]	60x30	45x30	30x30
Szt./warstwa	3	2	3
Ilość na palecie [m ²]	8,64		
Waga palety [t]	1,52		
Ilość warstw na palecie	8		

NOVATOR® PIANO



1. Płyta brukowa Novator® Piano
- wapień biało-szary
2. Płyty tarasowe Architect®
- delicate białe

COLOR-MIX®

KRZEMIENICA, SKIERNIEWICE, TARNÓW, TORUŃ

jm.	Cena netto [PLN]	Cena brutto [PLN]
m ²	110,00	135,30



wapień muszlowy



wapień biało-szary



wapień dewoński

COLOR-MIX®

KRZEMIENICA, MIETKÓW, SKIERNIEWICE, TARNÓW

jm.	Cena netto [PLN]	Cena brutto [PLN]
m ²	100,00	123,00

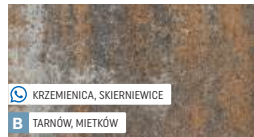

wapień muszlowy



wapień dewoński

NOVATOR® LARGO



gr. 8



1. Płyta brukowa Novator® Largo
- marmur szaro-beżowy

2. Obrzeże Novator® - grafit

NATURYT®

TARNÓW

jm.	Cena netto [PLN]	Cena brutto [PLN]
m ²	195,00	239,85



marmur biały



trawertyn beżowy jasny



marmur szary jasny



marmur szaro-beżowy



granit szaro-stalowy



marmur szary ciemny



granit stalowy



kwarcyt stalowy

Więcej informacji



ZESTAW KOSTEK [cm]	70x40	50x40	30x40
Szt./warstwa	2	2	2
Ilość na palecie [m ²]	9,6		
Waga palety [t]	1,69		
Ilość warstw na palecie	8		

NOVATOR® LARGO



1. Płyta brukowa Novator® Largo
- wapień dewoński

MELANŻ

GOŚCICINO

jm.	Cena netto [PLN]	Cena brutto [PLN]
m ²	141,00	173,43



kalcyt jasnoszary



kalcyt kremowo-beżowy



kalcyt szaro-stalowy

COLOR-MIX®

KRZEMIENICA, SKIERNIEWICE, TARNÓW

jm.	Cena netto [PLN]	Cena brutto [PLN]
m ²	130,00	159,90



wapień jurajski



wapień szary



wapień dewoński

SYMFONIA®

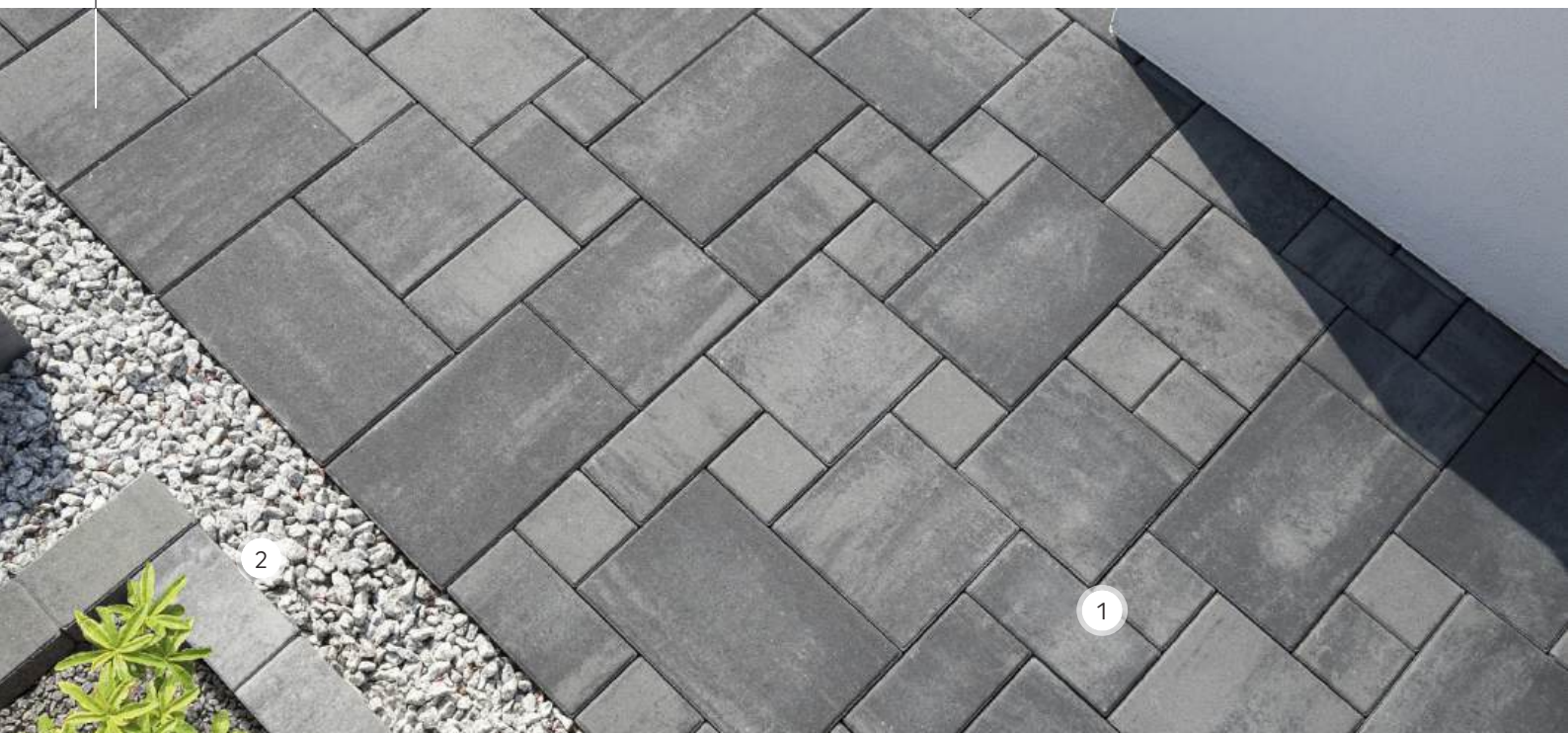

1. Kostka brukowa **Symfonia®**
- wapień antracytowy
2. Obrzeże **Prospect®**
- wapień dewoński

COLOR-MIX®

GOŚCICINO, KIELCE, KRAKÓW, MIETKÓW, MYSŁOWICE, RACIBÓRZ, SKIERNIEWICE, TARNÓW, TORUŃ

jm.	Cena netto [PLN]	Cena brutto [PLN]	
m ²	79,00	97,17	

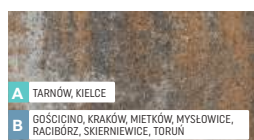

wapień muszlowy



wapień szary



wapień dewoński



wapień antracytowy



ZESTAW KOSTEK [cm]	30x20	20x20	20x10	10x10
Szt./warstwa	6	3	4	8
Ilość na palecie [m ²]	12,96			
Waga palety [t]	1,71			
Ilość warstw na palecie	12			

KOSTKA BRUKOWA

METRUM

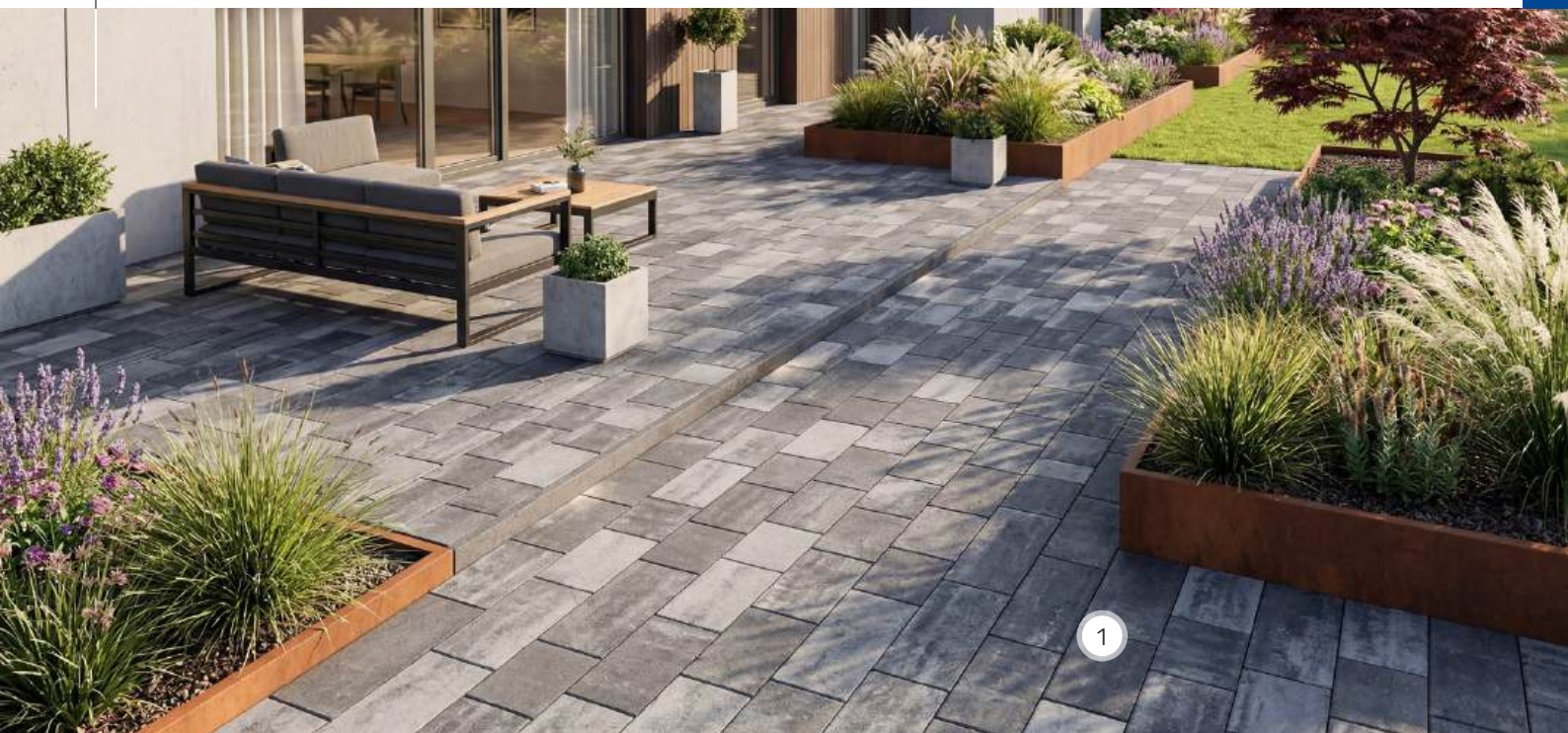

1. Kostka brukowa Metrum
- wapień dewoński

COLOR-MIX®

GOŚCICINO, KRZEMIENICA, MIETKÓW, MYSŁOWICE

jm.	Cena netto [PLN]	Cena brutto [PLN]	
m ²	92,00	113,16	

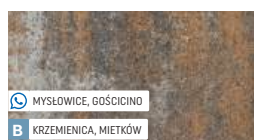

wapień muszlowy



wapień biało-szary



wapień dewoński



Więcej informacji

ZESTAW KOSTEK [cm]	44,4x17	33,3x17	22,2x17
Szt./warstwa	7	7	7
Ilość na palecie [m ²]	9,392		
Waga palety [t]	1,653		
Ilość warstw na palecie	8		

MODERO

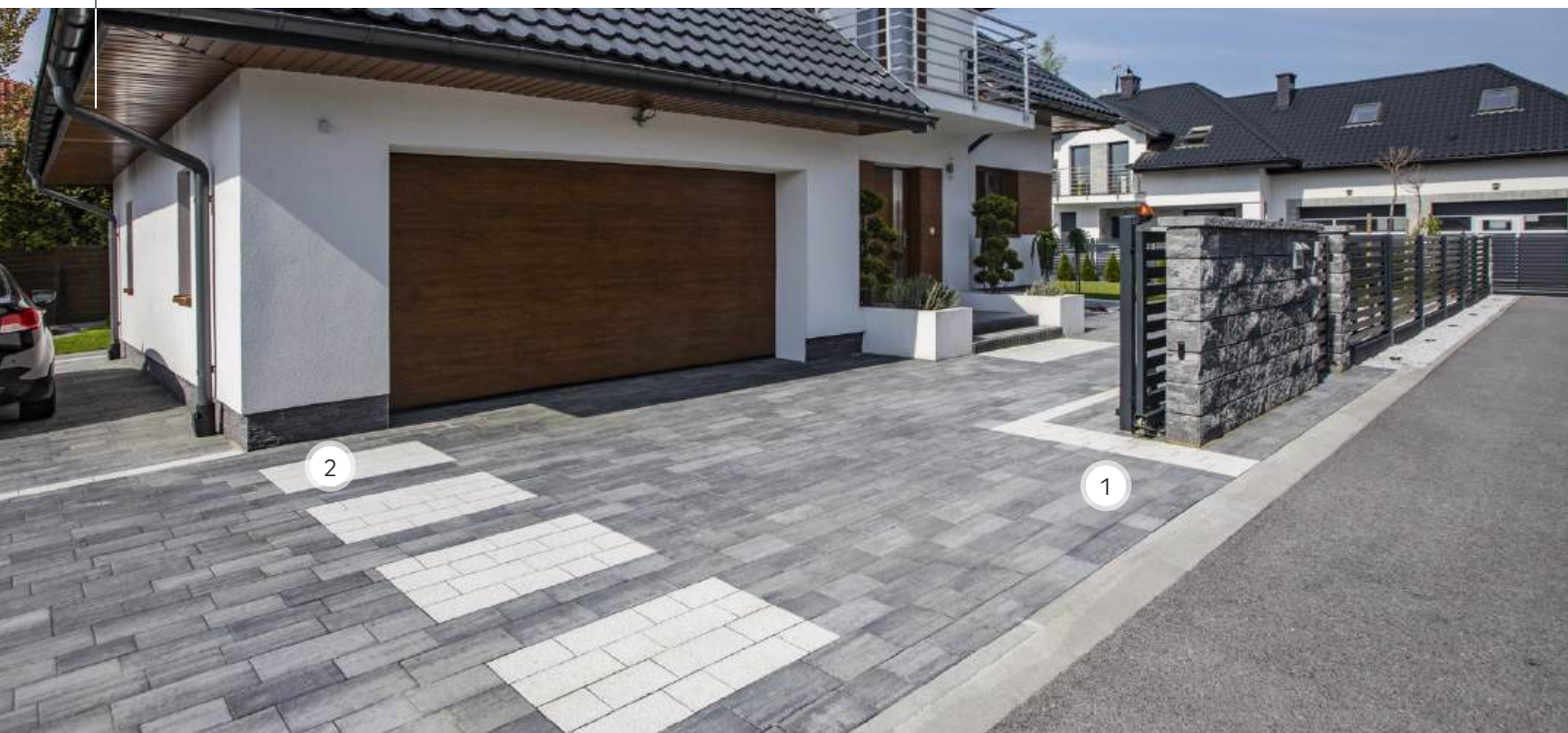

- 1. Kostka brukowa Modero
- wapień dewoński
- 2. Kostka brukowa Novator® Forte
- graniton biały

COLOR-MIX®

FUGASÓWKA, GOŚCICINO, KRZEMIENICA, SKIERNIEWICE

jm.	Cena netto [PLN]	Cena brutto [PLN]
m ²	91,00	111,93



wapień szary

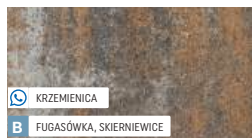

wapień muszlowy



wapień dewoński

COLOR-MIX®

GOŚCICINO, KIELCE, KRZEMIENICA, MIETKÓW, TORUŃ

jm.	Cena netto [PLN]	Cena brutto [PLN]
m ²	79,00	97,17



wapień szary



wapień muszlowy



wapień dewoński

COLOR

KRZEMIENICA, SKIERNIEWICE, TORUŃ, KIELCE

jm.	Cena netto [PLN]	Cena brutto [PLN]
m ²	63,00	77,49



szary

KRZEMIENICA, SKIERNIEWICE, TORUŃ, KIELCE, FUGASÓWKA

jm.	Cena netto [PLN]	Cena brutto [PLN]
m ²	67,00	82,41



grafit



Więcej informacji

ZESTAW KOSTEK [cm]	35x19	30x19	30x15,5	25x15,5	20x15,5
Szt./warstwa	6	3	4	8	4
Ilość na palecie [m ²]	14,04				
Waga palety [t]	1,853				
Ilość warstw na palecie	12				

TERCET

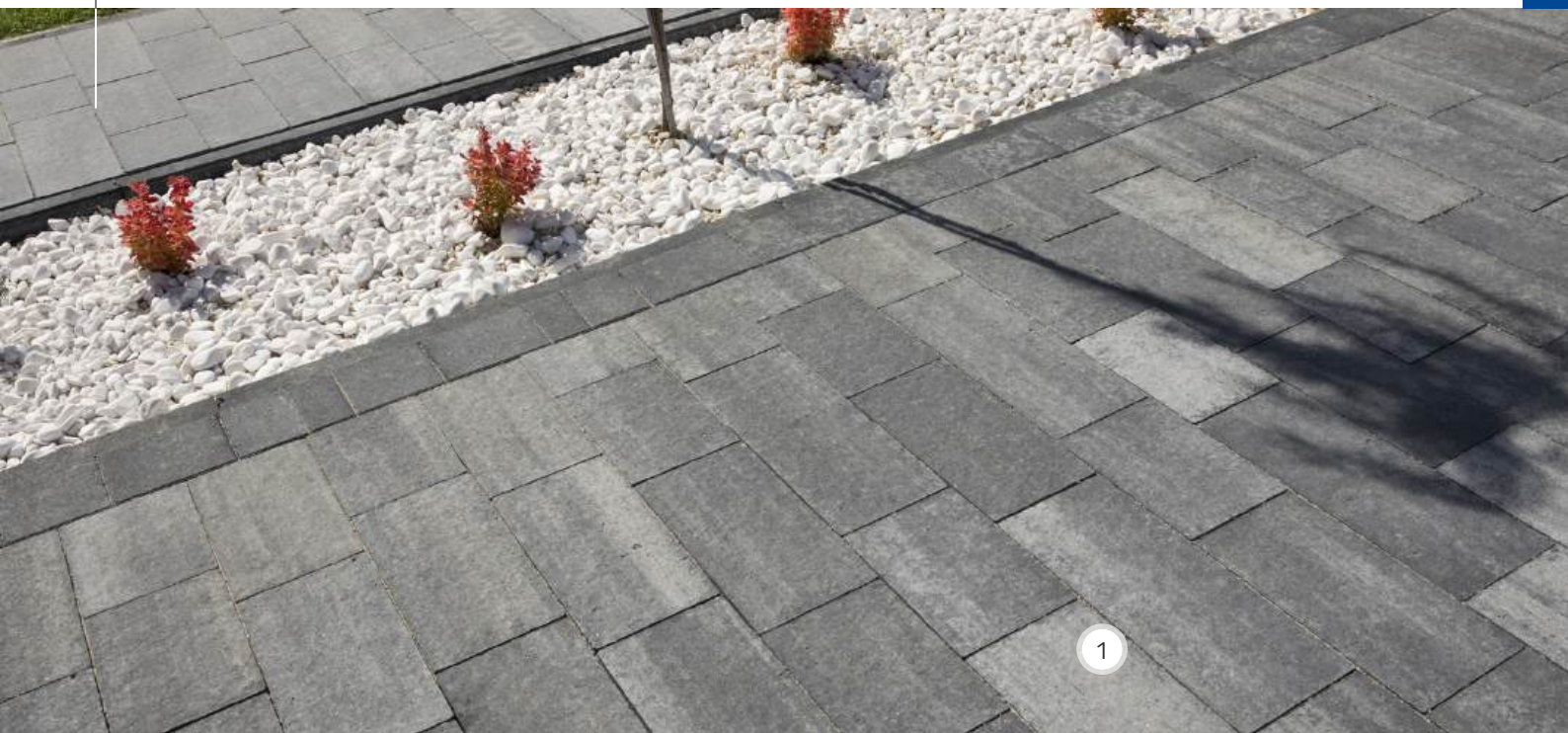

1. Kostka brukowa Tercet
- wapień dewoński

COLOR-MIX®

FUGASÓWKA, KRZEMIENICA, SKIERNIEWICE, TARNÓW

jm.	Cena netto [PLN]	Cena brutto [PLN]
m ²	92,00	113,16



wapień szary



pastelowa harmonia



wapień dewoński



wapień antracytowy

SATINO BLICK

TARNÓW

jm.	Cena netto [PLN]	Cena brutto [PLN]
m ²	160,00	196,80



gresz białe



gresz szare jasne



gresz szare ciemne



gresz stalowe

COLOR

SKIERNIEWICE

jm.	Cena netto [PLN]	Cena brutto [PLN]
m ²	76,00	93,48



grafit



Więcej informacji

ZESTAW KOSTEK [cm]	44,4x17	33,3x17	22,2x17
Szt./warstwa	7	7	7
Ilość na palecie [m ²]	9,392		
Waga palety [t]	1,653		
Ilość warstw na palecie	8		

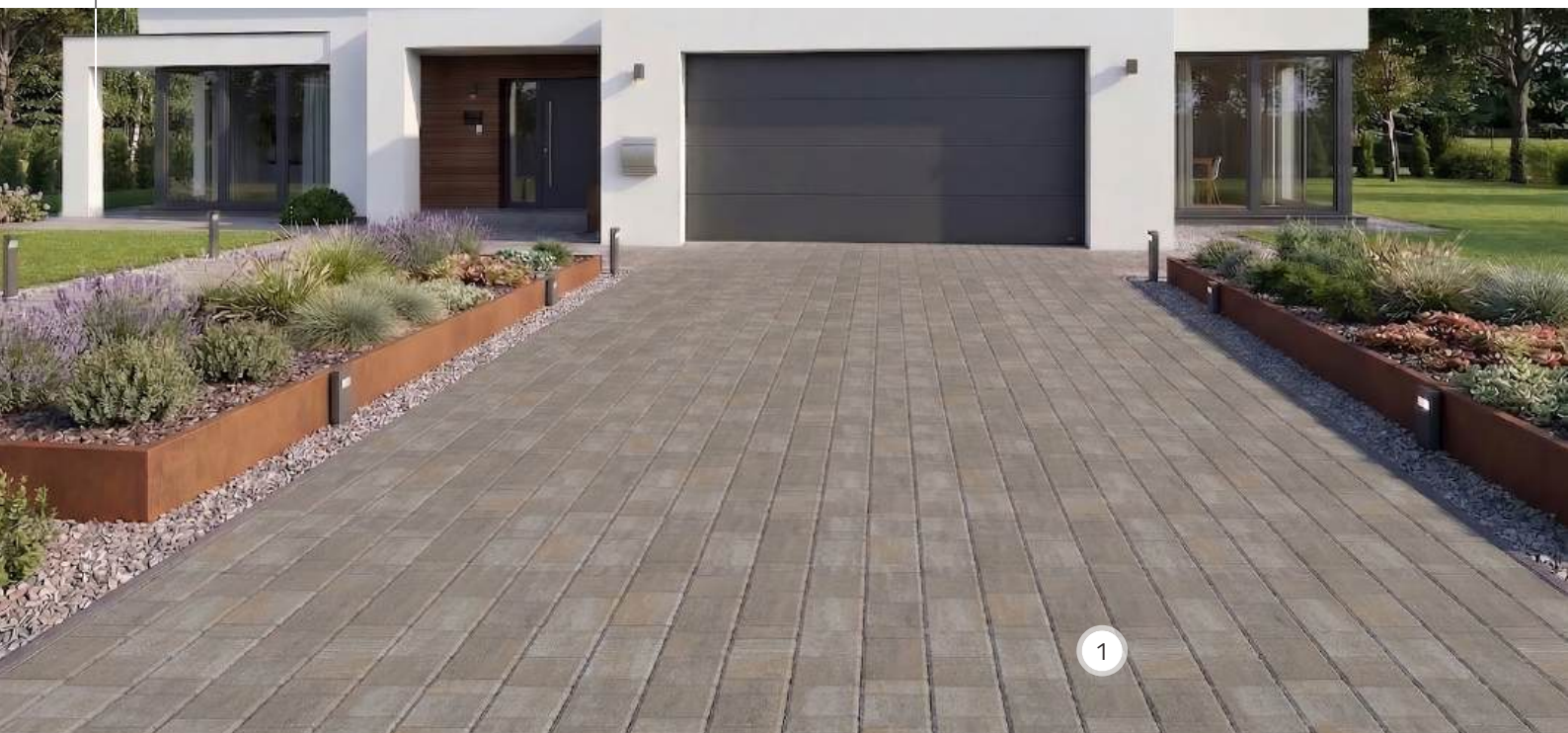

gr. 8

1. Kostka brukowa Vivo
- wapień muszlowy

COLOR-MIX®

GOŚCICINO, MIETKÓW, RACIBÓRZ, TORUŃ

jm.	Cena netto [PLN]	Cena brutto [PLN]	
m ²	92,00	113,16	 uni DECOR



wapień muszlowy



wapień dewoński

COLOR

GOŚCICINO, MIETKÓW, RACIBÓRZ, TORUŃ

jm.	Cena netto [PLN]	Cena brutto [PLN]	
m ²	72,00	88,56	 STANDARD



szary

jm.	Cena netto [PLN]	Cena brutto [PLN]	
m ²	76,00	93,48	 STANDARD



grafit



ZESTAW KOSTEK [cm]	20x10	20x20	20x30
Szt./warstwa	12	9	8
Ilość na palecie [m ²]	8,64		
Waga palety [t]	1,520		
Ilość warstw na palecie	8		

FORUM

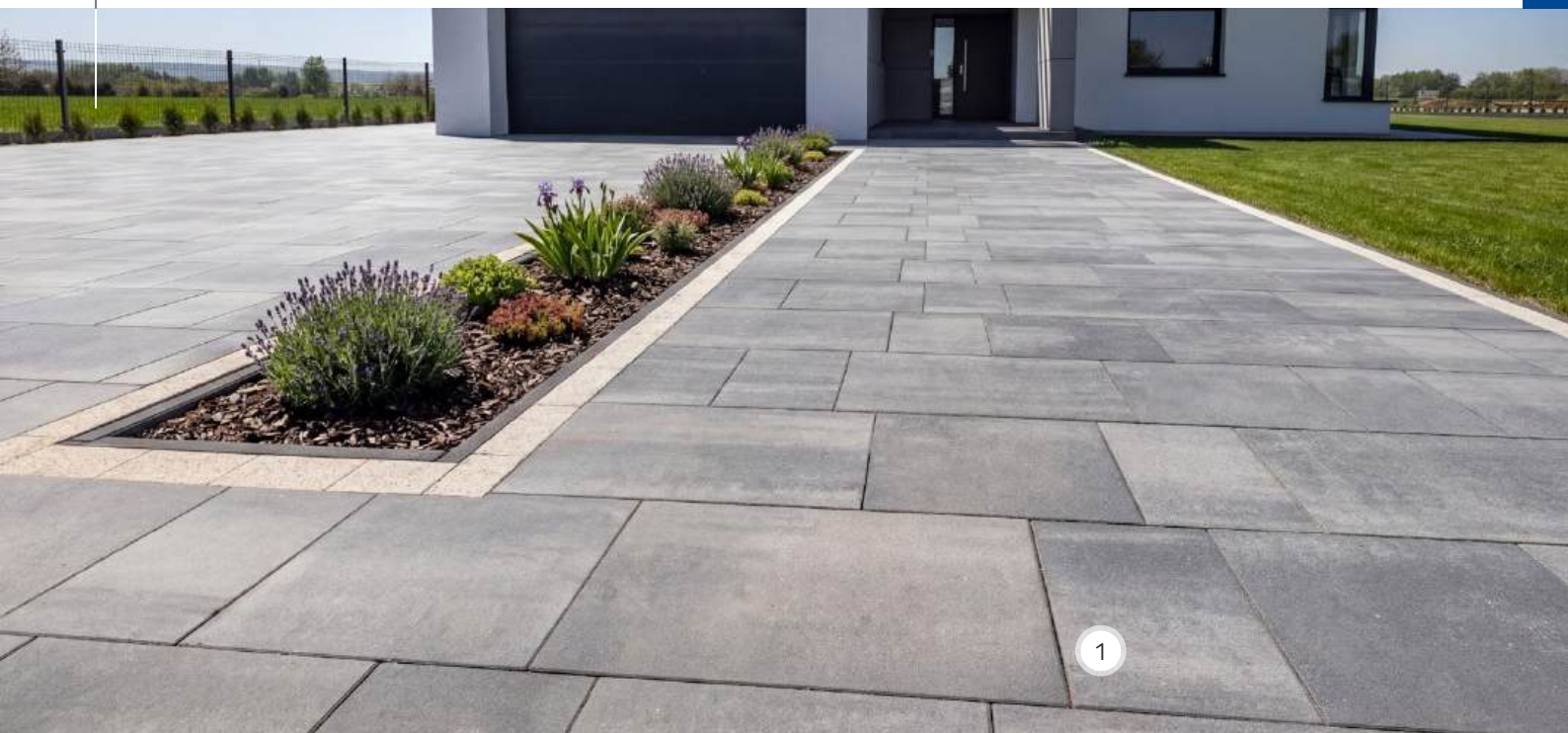

gr. **6,5**



1. Kostka brukowa Forum
- wapień dewoński

MELANŻ

FUGASÓWKA, GOŚCICINO, KRZEMIENICA, SKIERNIEWICE, TARNÓW, TORUŃ

jm.	Cena netto [PLN]	Cena brutto [PLN]
m ²	92,50	113,78



kalcyt jasnoszary



kalcyt kremowo-beżowy



kalcyt ochra



kalcyt brązowy



kalcyt szaro-stalowy



kalcyt stalowo-grafitowy

COLOR-MIX®

GOŚCICINO, TORUŃ, ŻARSKA WIEŚ

jm.	Cena netto [PLN]	Cena brutto [PLN]
m ²	79,00	97,17



wapień muszlowy



wapień szary



wapień dewoński



ZESTAW KOSTEK [cm]	40x60	40x40	40x20
Szt./warstwa	2	3	3
Ilość na palecie [m ²]	12		
Waga palety [t]	1,83		
Ilość warstw na palecie	10		

KOSTKA BRUKOWA

TETRUM[®]

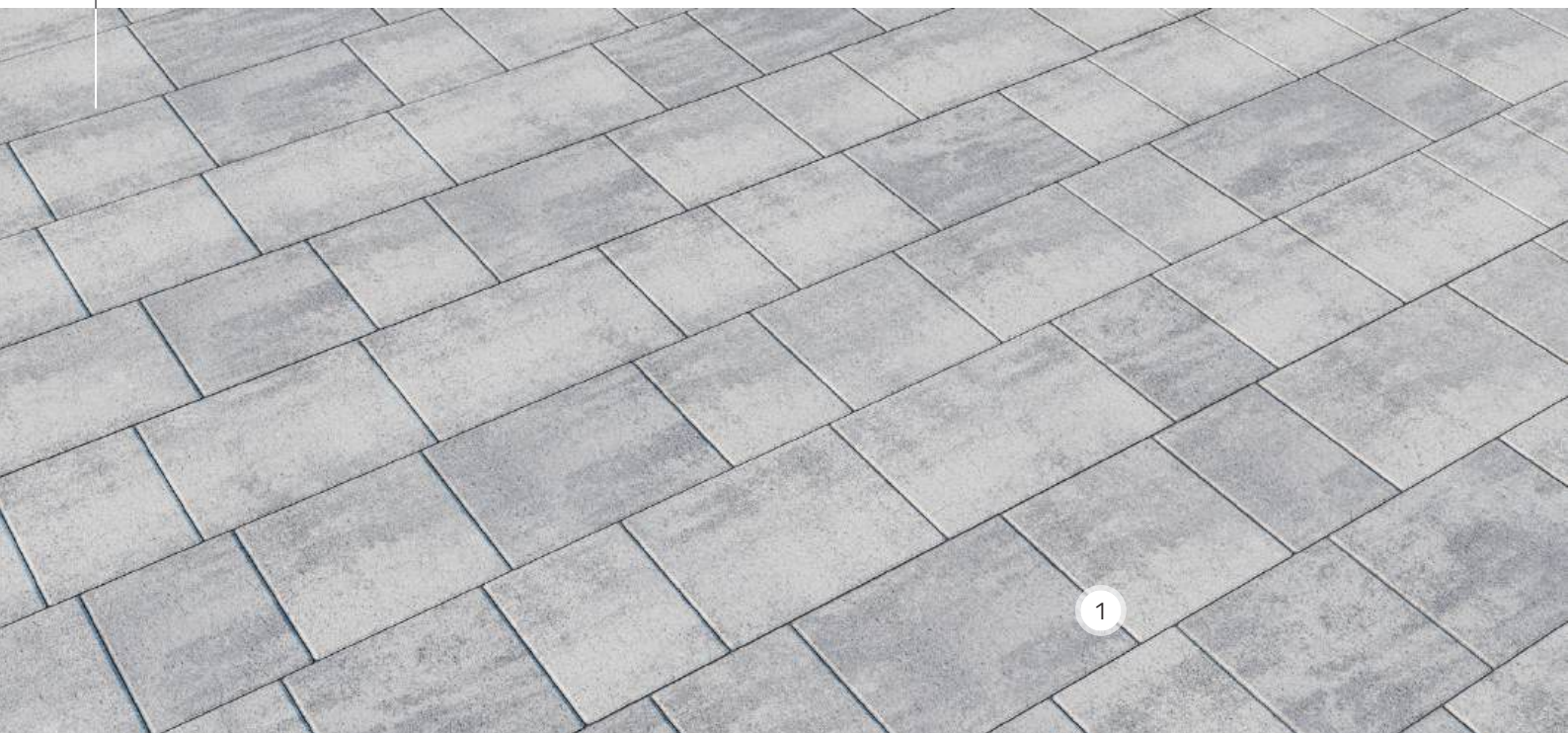

1



1. Kostka brukowa Tetrum
- kalcyt jasnoszary

MELANŻ

FUGASÓWKA, KRZEMIENICA, SKIERNIEWICE, TORUŃ

jm.	Cena netto [PLN]	Cena brutto [PLN]	
m ²	91,00	111,93	 



kalcyt jasnoszary



kalcyt kremowo-beżowy



kalcyt ochra

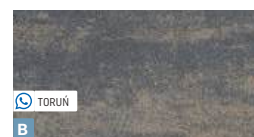

kalcyt brązowy



kalcyt szaro-stalowy



kalcyt stalowo-grafitowy

COLOR-MIX[®]

GOŚCICINO

jm.	Cena netto [PLN]	Cena brutto [PLN]	
m ²	79,00	97,17	



wapień muszlowy



wapień dewoński



Więcej informacji

ZESTAW KOSTEK [cm] gr. 6 cm	10,4x13,9	13,9x13,9	17,4x13,9	20,9x13,9
Szt./warstwa	21	14	14	7
Ilość na palecie [m ²]	13,20			
Waga palety [t]	1,74			
Ilość warstw na palecie	12			

TETRUM®

1

gr. 8

1. Kostka brukowa Tetrum
- grafit

COLOR-MIX®

FUGASÓWKA, KIELCE, KRZEMIENICA, MYŚLOWICE, ŻARSKA WIEŚ

jm.	Cena netto [PLN]	Cena brutto [PLN]
m ²	92,00	113,16



wapień muszlowy



wapień dewoński

COLOR

FUGASÓWKA, KIELCE, KRZEMIENICA, MYŚLOWICE, SKIERNIEWICE, ŻARSKA WIEŚ

jm.	Cena netto [PLN]	Cena brutto [PLN]
m ²	76,00	93,48



szary

COLOR

FUGASÓWKA, KIELCE, KRZEMIENICA, MYŚLOWICE, SKIERNIEWICE

GOŚCICINO

m ²	Cena netto [PLN]	Cena brutto [PLN]
8 cm	79,00	97,17



grafit

m ²	Cena netto [PLN]	Cena brutto [PLN]
6 cm	67,00	82,41



grafit



Więcej informacji

ZESTAW KOSTEK [cm] gr. 6 cm	10,4x13,9	13,9x13,9	17,4x13,9	20,9x13,9
Szt./warstwa	21	14	14	7
Ilość na palecie [m ²]	8,8			
Waga palety [t]	1,549			
Ilość warstw na palecie	8			

TETRA



1. Kostka brukowa Tetra - wapień dewoński
2. Kostka brukowa Logo - kokos, grano czarne

MELANŻ

KRAKÓW

jm.	Cena netto [PLN]	Cena brutto [PLN]
m ²	82,00	100,86



kalcyt jasnoszary



kalcyt kremowo-beżowy



kalcyt szaro-stalowy

COLOR-MIX®

TARNÓW

jm.	Cena netto [PLN]	Cena brutto [PLN]
m ²	91,00	111,93



pastelowa harmonia



wapień muszlowy



wapień spizowy



wapień dewoński



Więcej informacji

ZESTAW KOSTEK [cm]	7x14	10,5x14	14x14	17,5x14	21x14
Szt./warstwa	12	12	12	12	8
Ilość na palecie [m ²]	12,5				
Waga palety [t]	1,65				
Ilość warstw na palecie	12				

TETRA

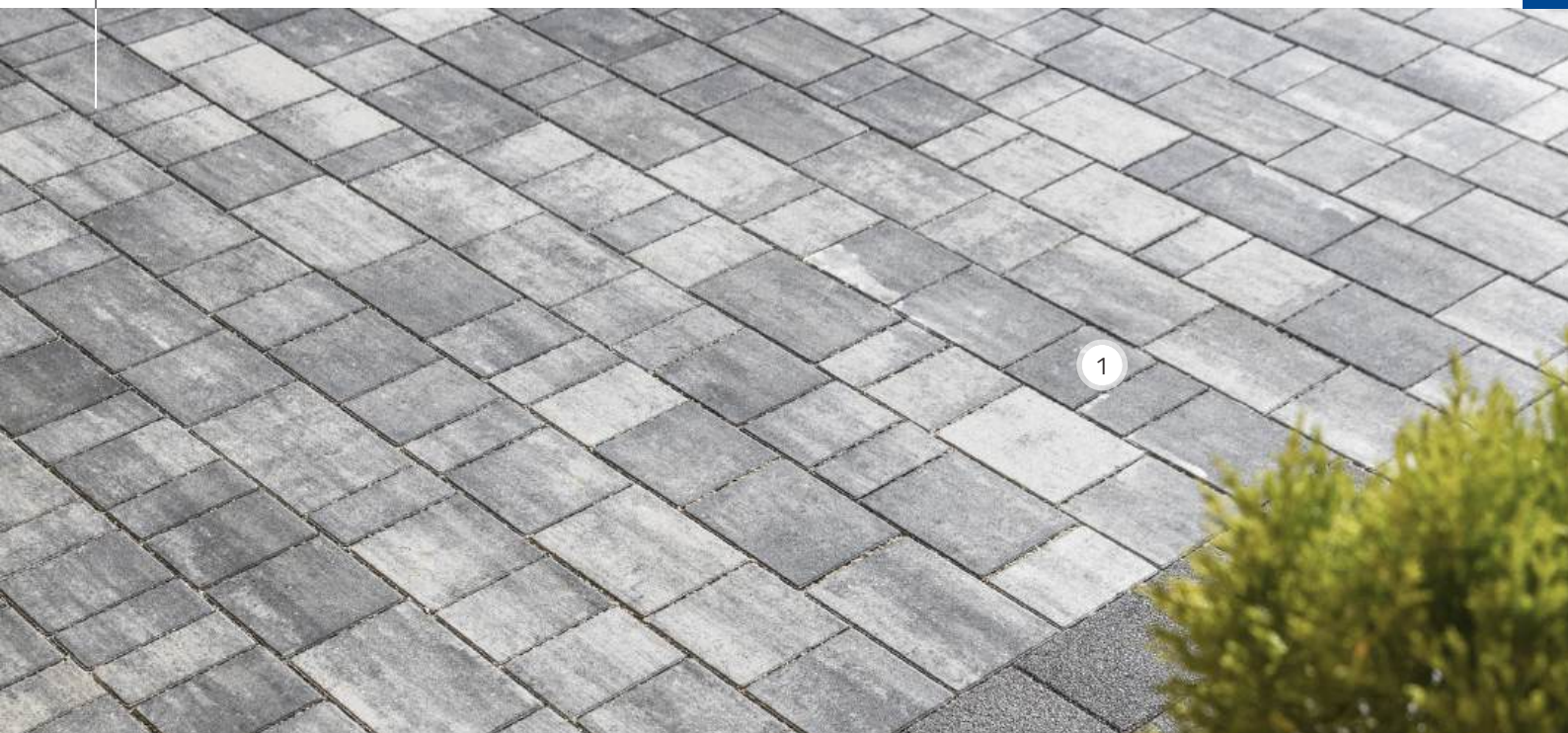

1. Kostka brukowa Tetra
- wapień dewoński

COLOR-MIX®

FUGASÓWKA, KIELCE, KRAKÓW, KRZEMIENICA, MIETKÓW, MYSŁOWICE, RACIBÓRZ, SKIERNIEWICE, TARNÓW, TORUŃ

jm.	Cena netto [PLN]	Cena brutto [PLN]
m ²	79,00	97,17



wapień muszlowy



wapień dewoński

MULTIGRAN®

FUGASÓWKA, TARNÓW

jm.	Cena netto [PLN]	Cena brutto [PLN]
m ²	89,00	109,47

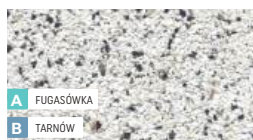

kokos

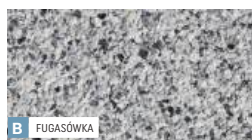

sjenit

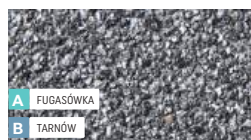

grano czarne

COLOR

FUGASÓWKA, KRAKÓW

jm.	Cena netto [PLN]	Cena brutto [PLN]
m ²	63,00	77,49



szary

FUGASÓWKA, KIELCE, KRAKÓW, KRZEMIENICA, MIETKÓW, MYSŁOWICE, RACIBÓRZ, SKIERNIEWICE, TARNÓW

jm.	Cena netto [PLN]	Cena brutto [PLN]
m ²	67,00	82,41



grafit

URBANIT®

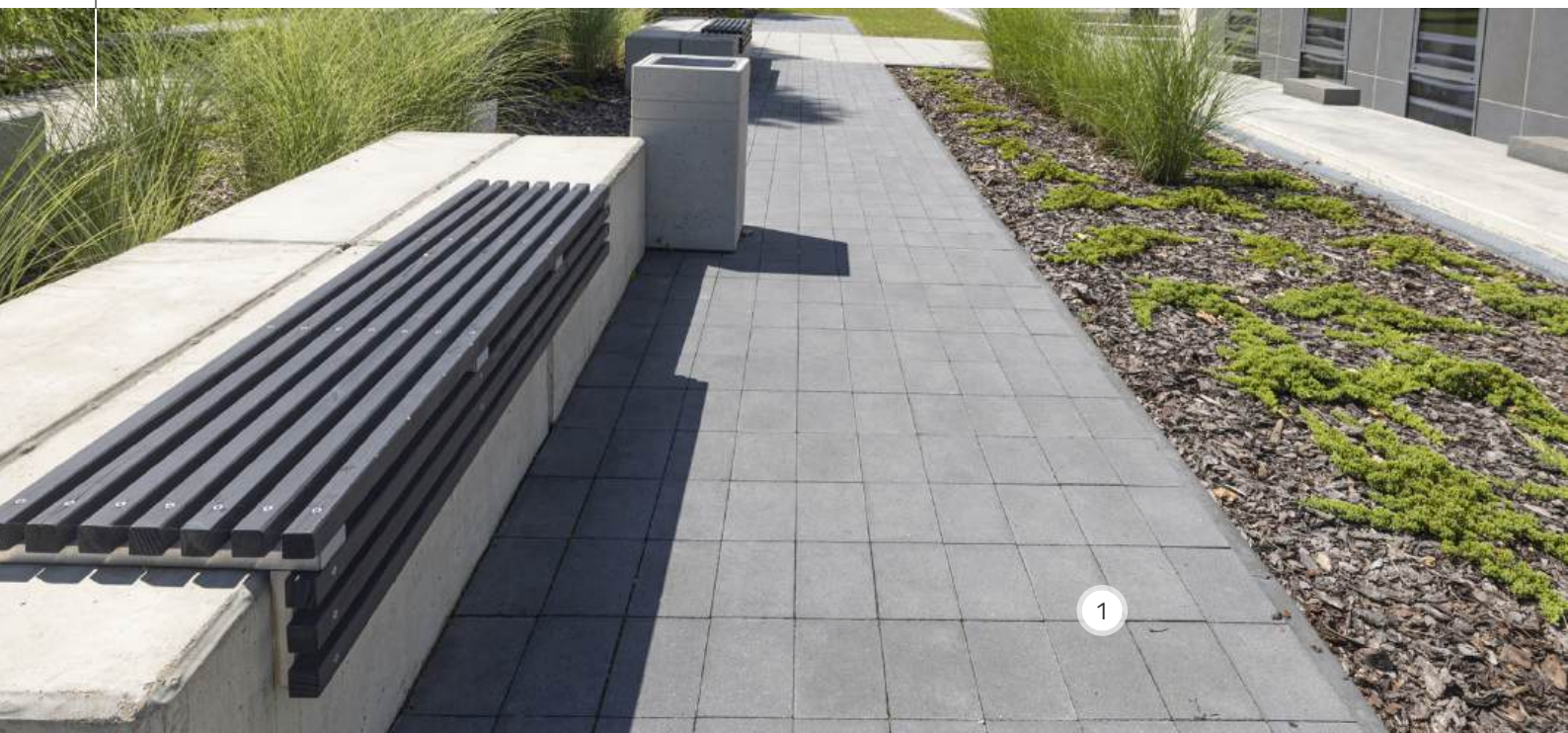

1. Kostka brukowa Urbanit
- grafit

COLOR-MIX®

FUGASÓWKA, KRAKÓW, KRZEMIENICA, MIETKÓW, SKIERNIEWICE, TARNÓW, TORUŃ, ŻARSKA WIEŚ

m ²	Cena netto [PLN]	Cena brutto [PLN]	
6 cm	79,00	80,23	
8 cm	92,00	93,23	DECOR

wapień dewoński

COLOR

FUGASÓWKA, KRAKÓW, KRZEMIENICA, MIETKÓW, SKIERNIEWICE, TARNÓW, TORUŃ, ŻARSKA WIEŚ

m ²	Cena netto [PLN]	Cena brutto [PLN]	
6 cm	63,00	77,49	
8 cm	72,00	88,56	STANDARD

szary

FUGASÓWKA, KRZEMIENICA, MIETKÓW, SKIERNIEWICE, TARNÓW, TORUŃ, ŻARSKA WIEŚ

m ²	Cena netto [PLN]	Cena brutto [PLN]	
6 cm	67,00	82,41	
8 cm	76,00	93,48	STANDARD

grafit



KOSTKI POJEDYNCZE gr. 6 cm	24x16
Szt./warstwa	30
Ilość na palecie [m ²]	13,83
Waga palety [t]	1,826
Ilość warstw na palecie	12

KOSTKI POJEDYNCZE gr. 8 cm	24x16
Szt./warstwa	30
Ilość na palecie [m ²]	9,22
Waga palety [t]	1,623
Ilość warstw na palecie	8

ROMALIT®

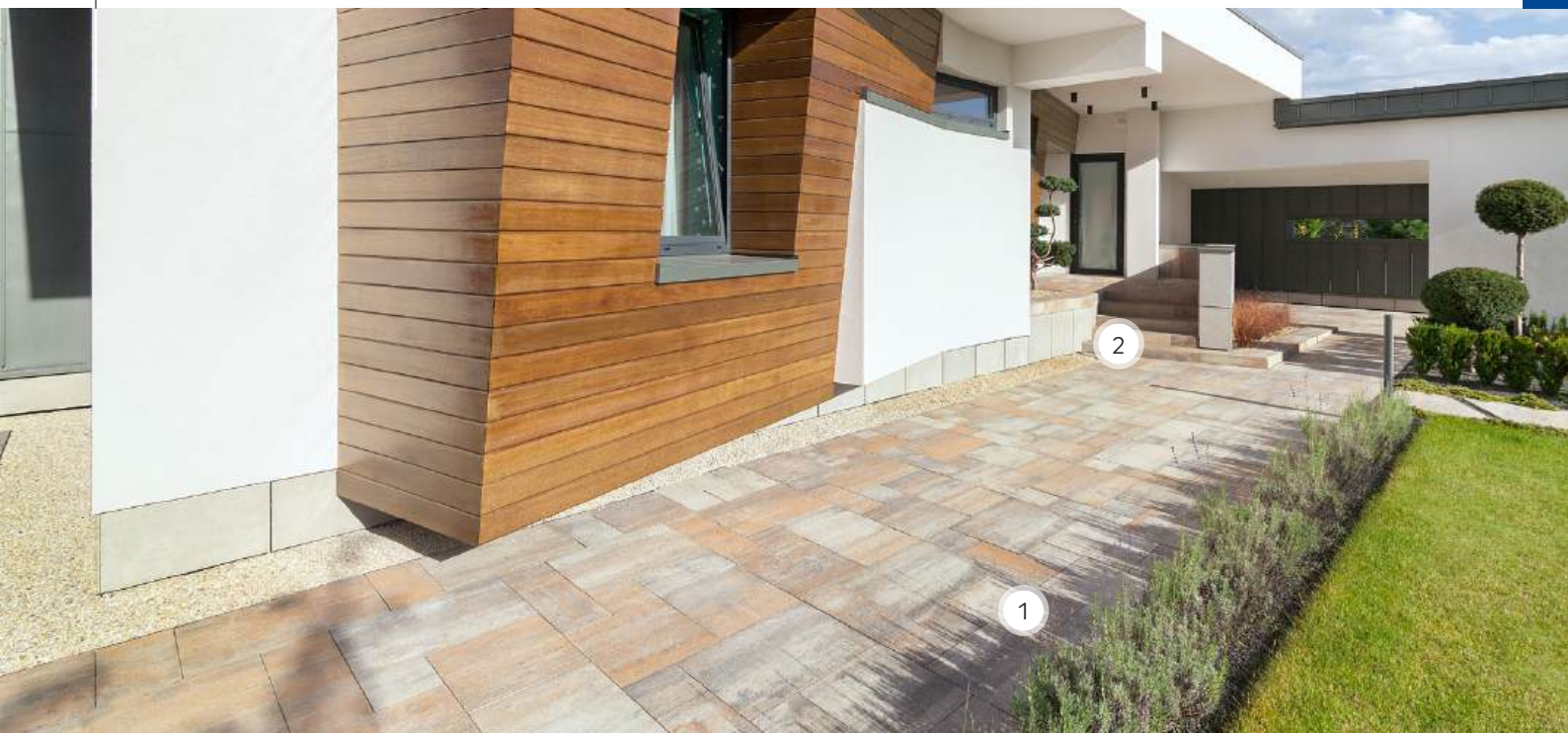

1. Płyta brukowa Romalit
- wapień muszlowy
2. Stopień blokowy Novator®
- wapień muszlowy

COLOR-MIX®

SKIERNIEWICE, TARNÓW

jm.	Cena netto [PLN]	Cena brutto [PLN]
m ²	125,00	153,75



wapień muszlowy



wapień dewoński

Więcej informacji



ZESTAW KOSTEK [cm]	67,5x45	45x45	45x22,5	22,5x22,5
Szt./warstwa	1	2	2	2
Ilość na palecie [m ²]	8,08			
Waga palety [t]	1,422			
Ilość warstw na palecie	8			

KOSTKA BRUKOWA

PARKIET



1. Kostka brukowa Parkiet
- wapień stalowy

COLOR-MIX®

TARNÓW

jm.	Cena netto [PLN]	Cena brutto [PLN]
m ²	119,00	146,37



brąz jasny



wapień stalowy



Więcej informacji

ZESTAW KOSTEK [cm]	23,7x11,7	35,7x11,7	47,7x11,7	35,7x23,7	47,7x23,7	59,7x23,7
Szt./warstwa	5	2	2	2	2	2
Ilość na palecie [m ²]	8,32					
Waga palety [t]	1,464					
Ilość warstw na palecie	8					

CONCERTO



1. Kostka brukowa **Concerto**
- wapień dewoński

COLOR-MIX®

TARNÓW

jm.	Cena netto [PLN]	Cena brutto [PLN]
m ²	88,00	108,24



wapień muszlowy



cappuccino



wapień dewoński



ZESTAW KOSTEK [cm]	8,9x8,9	17,9x8,9	26,9x8,9	17,9x17,9	26,9x17,9	26,9x26,9	35,9x26,9
Szt./warstwa	4	7	4	4	4	4	2
Ilość na palecie [m ²]	12,48						
Waga palety [t]	1,65						
Ilość warstw na palecie	12						

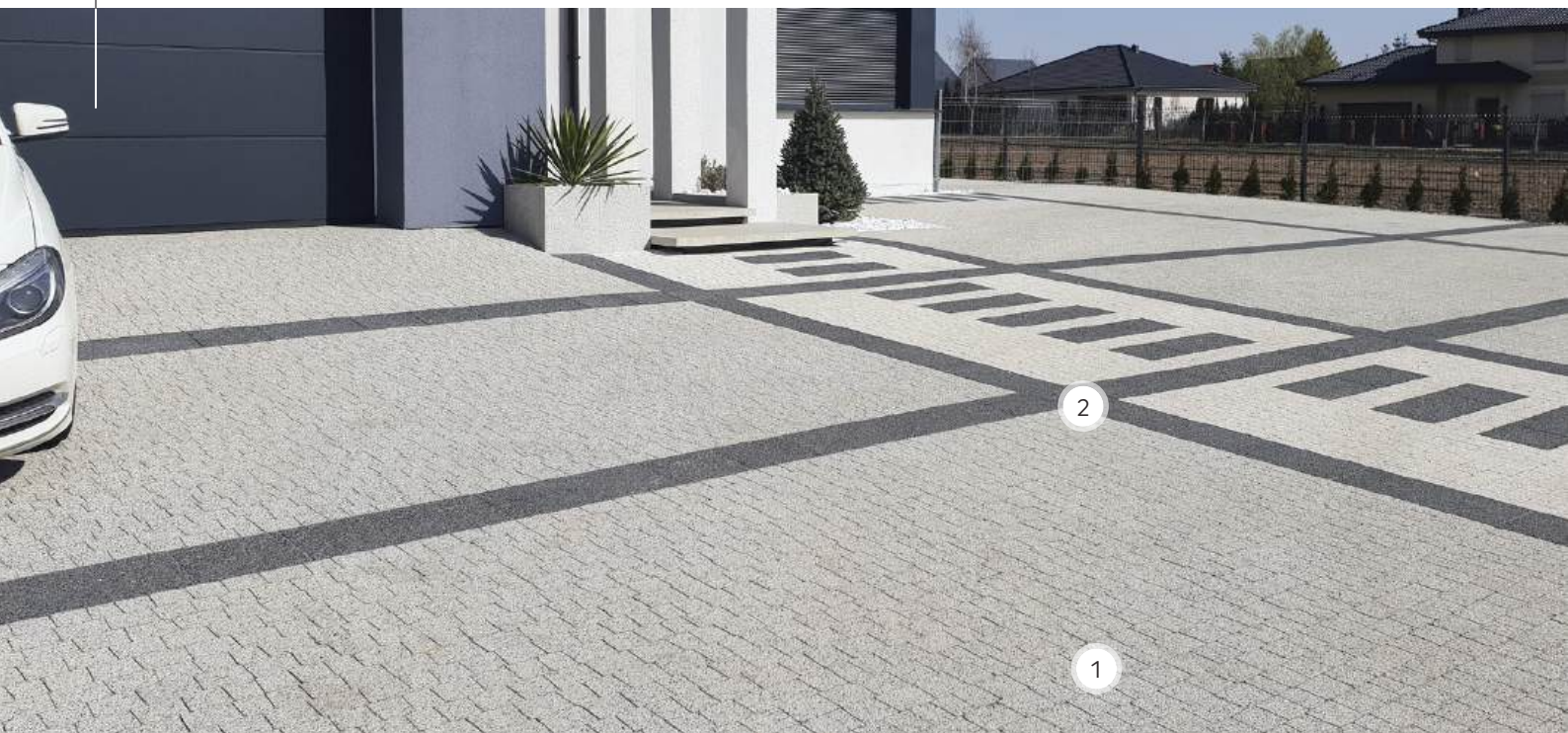

1. Kostka brukowa Logo®
- kokos
2. Kostka brukowa Logo®
- grano czarne

COLOR-MIX®

SKIERNIEWICE, TARNÓW

jm.	Cena netto [PLN]	Cena brutto [PLN]
m ²	79,00	97,17



wapień muszlowy



wapień dewoński

MULTIGRAN®

FUGASÓWKA, KRZEMIENICA, SKIERNIEWICE, TARNÓW

jm.	Cena netto [PLN]	Cena brutto [PLN]
m ²	89,00	109,47



kokos



sjenit

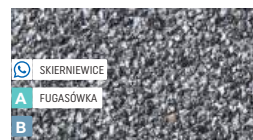

grano czarne

ANTIC® - BEZ DYSTANSU

TARNÓW

jm.	Cena netto [PLN]	Cena brutto [PLN]
m ²	99,00	121,77



wapień muszlowy



wapień dewoński



ZESTAW KOSTEK [cm] gr. 6 cm	6,4/7,1x9,1	7,4/8,1x9,1	8,4/9,1x9,1	9,4/10,1x9,1	10,4/11,1x9,1	11,4/12,1x9,1
Szt./warstwa	20	20	20	20	20	20
Ilość na palecie [m ²]	12					
Waga palety [t]	1,584					
Ilość warstw na palecie	12					

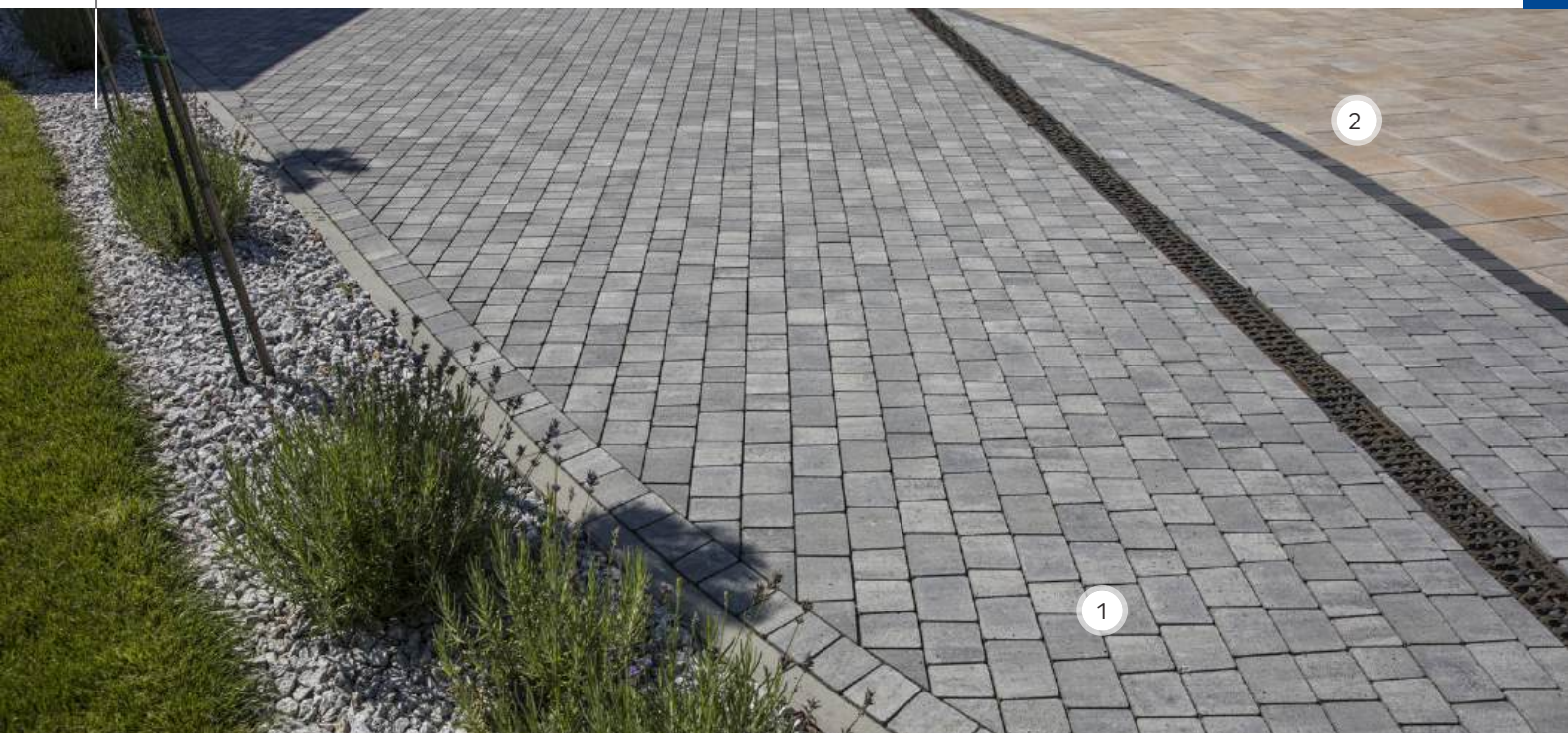

1. Kostka brukowa Logo®
- wapień dewoński
2. Kostka brukowa Visio®
- wapień muszlowy

ANTIC® - BEZ DYSTANSU

TARNÓW

m ²	Cena netto [PLN]	Cena brutto [PLN]	
6 cm	92,00	113,16	
8 cm	99,00	121,77	



grafit

COLOR

SKIERNIEWICE, TARNÓW

m ²	Cena netto [PLN]	Cena brutto [PLN]	
6 cm	66,00	81,18	
8 cm	76,00	93,48	

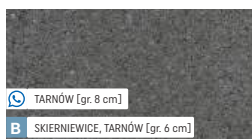

grafit



ZESTAW KOSTEK [cm] gr. 8 cm	6,4/7,1x9,1	7,4/8,1x9,1	8,4/9,1x9,1	9,4/10,1x9,1	10,4/11,1x9,1	11,4/12,1x9,1
Szt./warstwa	20	20	20	20	20	20
Ilość na palecie [m ²]	8					
Waga palety [t]	1,41					
Ilość warstw na palecie	8					

KONTUR®



1. Kostka brukowa Kontur®
- wapień dewoński
2. Płyta brukowa Novator® Solo
- graniton biały

COLOR-MIX®

FUGASÓWKA, KIELCE, KRAKÓW, KRZEMIENICA, MYSŁOWICE, RACIBÓRZ, SKIERNIEWICE, TARNÓW

m ²	Cena netto [PLN]	Cena brutto [PLN]	
6 cm	79,00	97,17	



wapień muszlowy

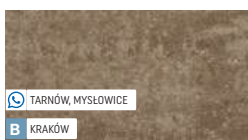

cappuccino

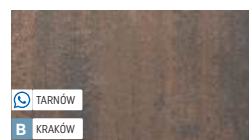

brąz kasztanowy



wapień dewoński

COLOR-MIX®

KRAKÓW, SKIERNIEWICE

m ²	Cena netto [PLN]	Cena brutto [PLN]	
8 cm	92,00	113,16	



wapień muszlowy



wapień dewoński



ZESTAW KOSTEK [cm]	gr. 6 cm	10,4x13,9	13,9x13,9	17,4x13,9	20,9x13,9
Szt./warstwa		21	14	14	7
Ilość na palecie [m ²]		13,20			
Waga palety [t]		1,74			
Ilość warstw na palecie		12			

KONTUR®

MULTIGRAN®

FUGASÓWKA, KRZEMIENICA, SKIERNIEWICE, TARNÓW

m ²	Cena netto [PLN]	Cena brutto [PLN]
6 cm	89,00	109,47



UNI
DECOR

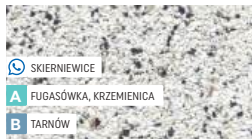

kokos



sjenit

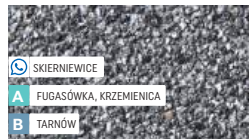

grano czarne

MULTIGRAN®

FUGASÓWKA

m ²	Cena netto [PLN]	Cena brutto [PLN]
8 cm	104,00	127,92



UNI
DECOR



kokos



grano czarne

COLOR

FUGASÓWKA, KIELCE, KRAKÓW, KRZEMIENICA, MYSŁOWICE, RACIBÓRZ, SKIERNIEWICE, TARNÓW

m ²	Cena netto [PLN]	Cena brutto [PLN]
6 cm	63,00	77,49



STANDARD



szary

COLOR

FUGASÓWKA, KIELCE, KRAKÓW, KRZEMIENICA, MYSŁOWICE, RACIBÓRZ, SKIERNIEWICE, TARNÓW

m ²	Cena netto [PLN]	Cena brutto [PLN]
6 cm	67,00	82,41



UNI
DECOR



grafit

COLOR

KRAKÓW, SKIERNIEWICE

m ²	Cena netto [PLN]	Cena brutto [PLN]
8 cm	72,00	88,56



STANDARD



szary

COLOR

KRAKÓW, SKIERNIEWICE

m ²	Cena netto [PLN]	Cena brutto [PLN]
8 cm	76,00	93,48



UNI
DECOR



grafit



Więcej informacji

ZESTAW KOSTEK [cm] gr. 8 cm	10,4x13,9	13,9x13,9	17,4x13,9	20,9x13,9
Szt./warstwa	21	14	14	7
Ilość na palecie [m ²]	8,8			
Waga palety [t]	1,549			
Ilość warstw na palecie	8			

LISTELLO®

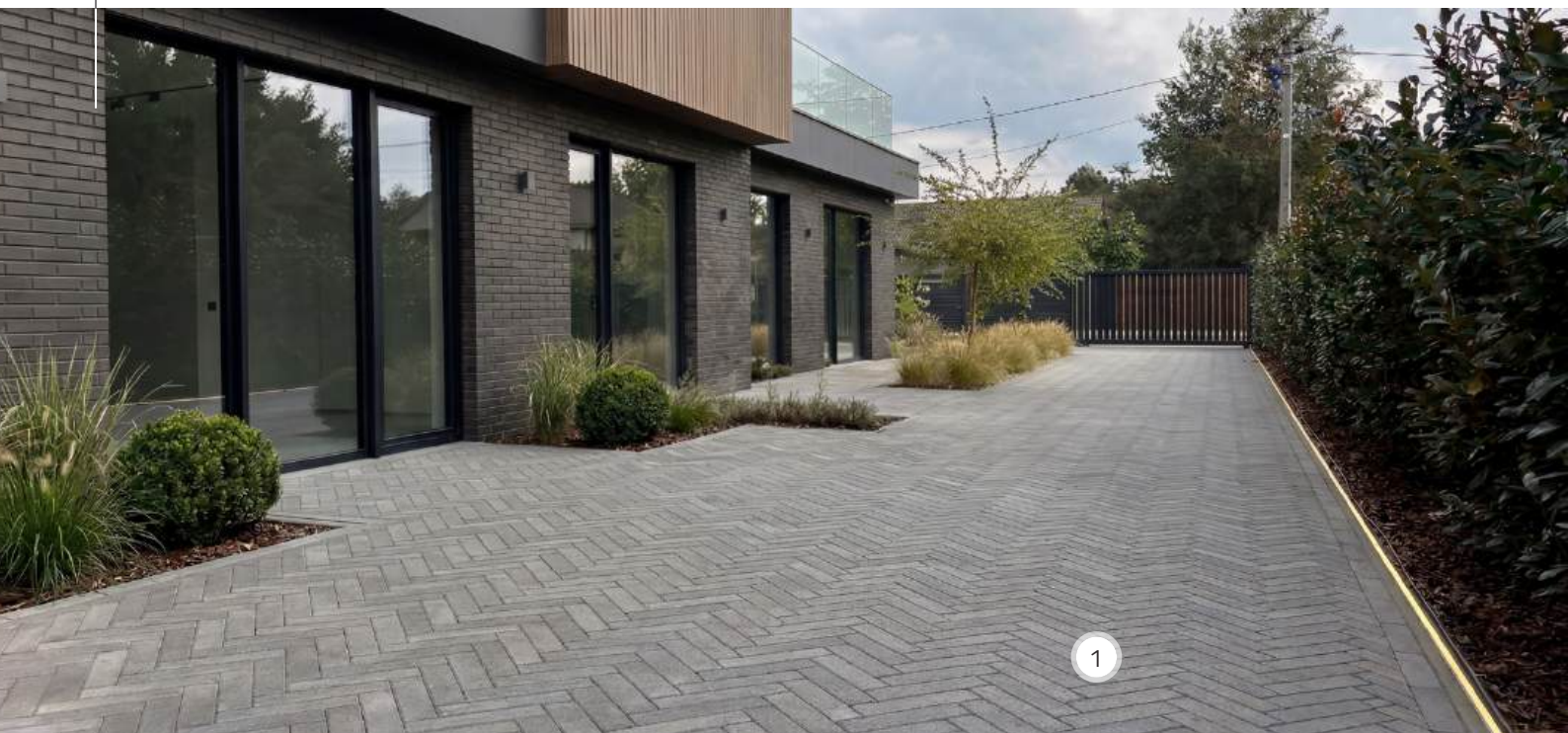

1. Kostka brukowa Listello®
- kalcyt jasnoszary

MELANŻ

FUGASÓWKA, KIELCE

jm.	Cena netto [PLN]	Cena brutto [PLN]
m ²	82,00	100,86



kalcyt jasnoszary



kalcyt kremowo-beżowy



kalcyt szaro-stalowy

COLOR

FUGASÓWKA, KIELCE

jm.	Cena netto [PLN]	Cena brutto [PLN]
m ²	63,00	77,49



szary

jm.	Cena netto [PLN]	Cena brutto [PLN]
m ²	67,00	82,41



grafit



KOSTKI POJEDYNCZE [cm]	24x8
Ilość na palecie [m ²]	12,12
Waga palety [t]	1,60
Ilość warstw na palecie	12

GRANOFUGA



frakcja **0,25-2 [mm]**

NAZWA	FRAKCJA	Cena netto [PLN]	Cena brutto [PLN]	Cena netto [PLN]	Cena brutto [PLN]
		25 kg	25 kg	1 t	1 t
Piasek fugowy szary jasny	B 0,25-2 [mm]	18,50	22,76	495,00	608,85
Piasek fugowy czarny	B 0,25-2 [mm]	18,50	22,76	495,00	608,85

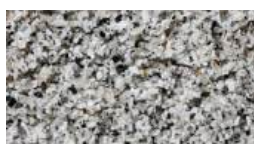

szary jasny



czarny

GRANOFUGA to nazwa wyselekcjonowanych łamanych piasków i kruszyw do wypełniania szczelin między kostkami brukowymi, kostkami ekologicznymi oraz wszelkiego rodzaju płytami brukowymi i tarasowymi. Dobór kruszywa fugowego uzależniony jest od rodzaju nawierzchni, przenoszonych obciążeń oraz designu.

Odpowiednio skomponowane uziarnienie piasków i kruszyw łamanych GRANOFUGA ułatwia optymalne zagęszczenie szczelin i eliminuje wyptukiwanie. Oferujemy piaski i kruszywa fugowe w kolorach czarnym i szarym jasnym. Zapewniają one wybór i dopasowanie kolorystyczne do każdej nawierzchni z oferty Bruk-Bet®.

NOVATOR® HEXAGON ECO

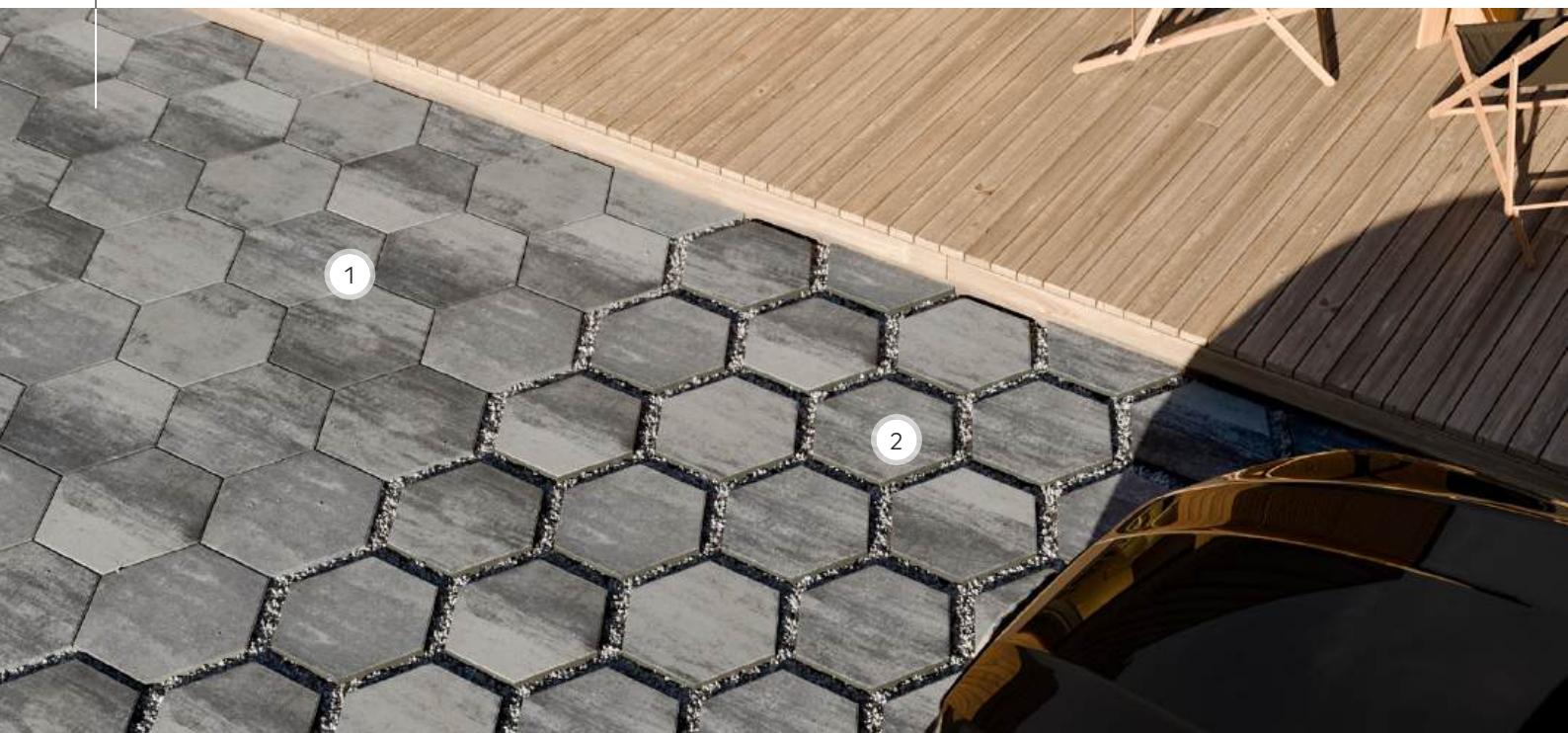

gr. 8



HYDROfuga®

1. Kostka brukowa Novator® Hexagon - wapień dewoński
2. Kostka brukowa Novator® Hexagon Eco - wapień dewoński

COLOR-MIX®

TARNÓW

jm.	Cena netto [PLN]	Cena brutto [PLN]
m ²	127,00	156,21



wapień dewoński

COLOR

TARNÓW

jm.	Cena netto [PLN]	Cena brutto [PLN]
m ²	119,00	146,37



szary



grafit



Więcej informacji

ZESTAW KOSTEK [cm]	55x48	55x24
Szt./warstwa	4	1
Ilość na palecie [m ²]	7,2	
Waga palety [t]	1,080	
Ilość warstw na palecie	8	

POWIERZCHNIA BIOLOGICZNIE CZYNNNA	SZEROKOŚĆ FUGI [mm]
17%	60

EKOLOGICZNA KOSTKA BRUKOWA

NOVATOR® DIAGONAL ECO

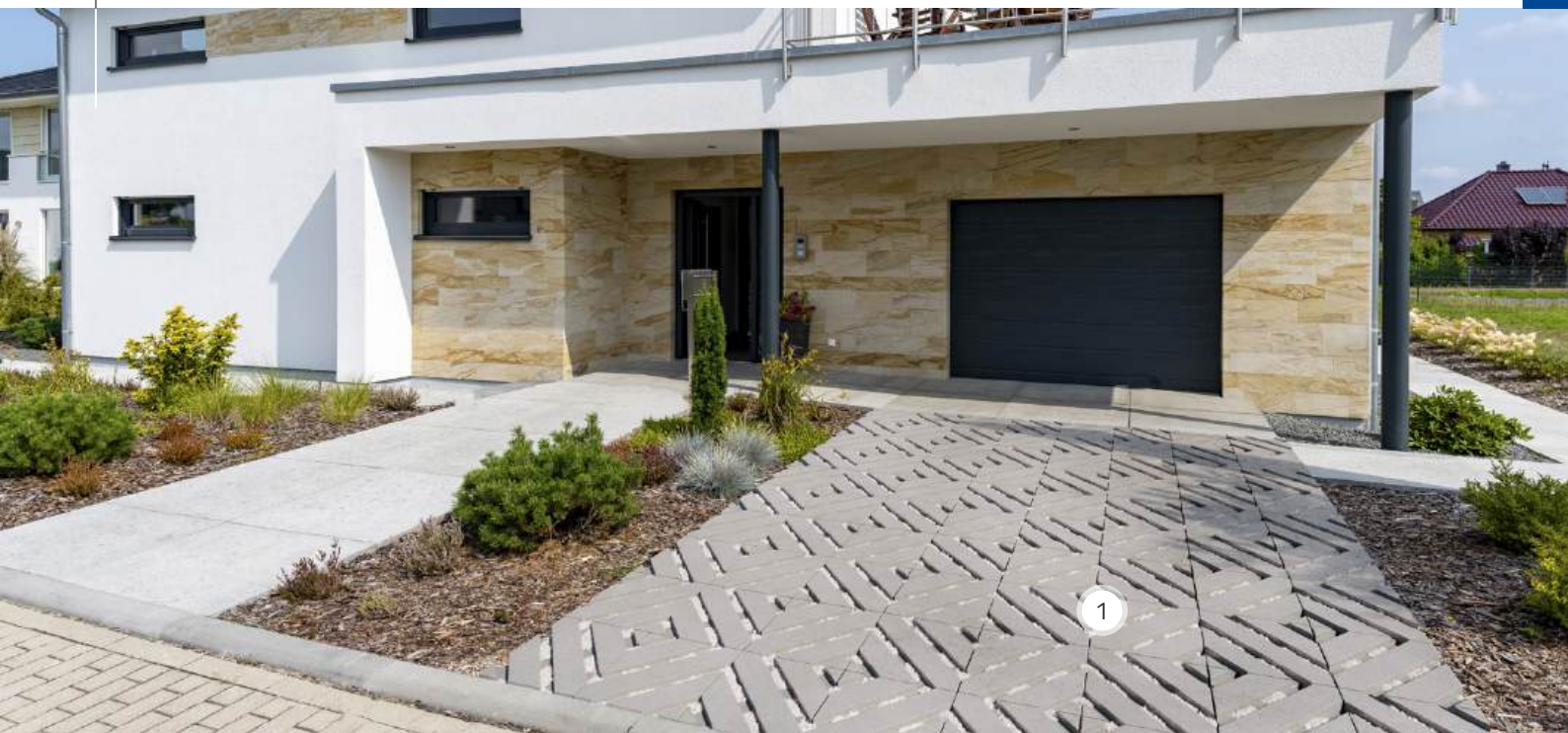

gr. 8



HYDROfuga®

1. Kostka brukowa Novator® Diagonal Eco - szary

COLOR

TARNÓW, ŻARSKA WIEŚ

jm.	Cena netto [PLN]	Cena brutto [PLN]	
szt.	21,00	25,83	



grafit

COLOR

TARNÓW, ŻARSKA WIEŚ

jm.	Cena netto [PLN]	Cena brutto [PLN]	
szt.	19,00	23,37	



szary



Więcej informacji

KOSTKI POJEDYNCZE	40x40
Szt./warstwa	6
Ilość na palecie [m ²]	7,68
Waga palety [t]	1,180
Ilość warstw na palecie	8

POWIERZCHNIA BIOLOGICZNIE CZYNNA	SZEROKOŚĆ FUGI [mm]
13,5%	41

NOVATOR® LINUS ECO

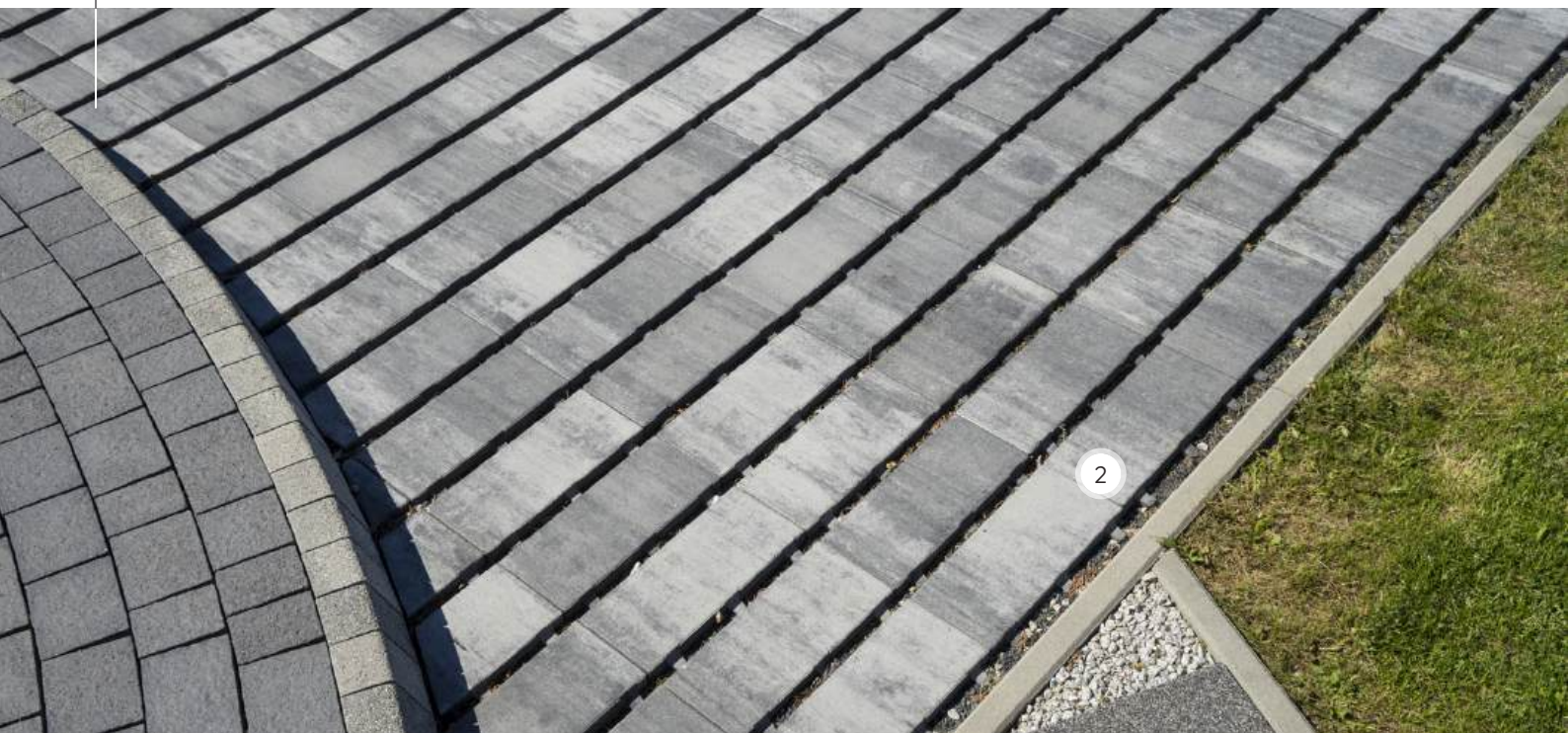

gr. 8



HYDROfuga®

1. Kostka brukowa Novator® Linus Eco
- wapień dewoński

COLOR

FUGASÓWKA, TARNÓW

jm.	Cena netto [PLN]	Cena brutto [PLN]
m ²	89,00	109,47



grafit

COLOR

FUGASÓWKA, TARNÓW

jm.	Cena netto [PLN]	Cena brutto [PLN]
m ²	85,00	104,55



szary



Więcej informacji

KOSTKI POJEDYNCZE	40x20
Szt./warstwa	12
Ilość na palecie [m ²]	7,68
Waga palety [t]	1,2
Ilość warstw na palecie	8

POWIERZCHNIA BIOLOGICZNIE CZYNNNA	SZEROKOŚĆ FUGI [mm]
15%	30

EKOLOGICZNA KOSTKA BRUKOWA

PROMENADA® ECO



gr. **6,5**



HYDROfuga®

1. Kostka brukowa Promenada® Eco
- wapień dewoński

COLOR-MIX®

TARNÓW, FUGASÓWKA

jm.	Cena netto [PLN]	Cena brutto [PLN]
m ²	85,00	104,55



uni
DECOR

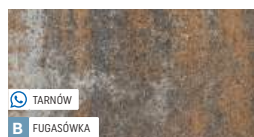

wapień muszlowy



wapień dewoński

ZESTAW KOSTEK [cm]	35,9X23,9	29,9X23,9	17,9X23,9	35,9X17,9	29,9X17,9	23,9X17,9	29,9X11,9	23,9X11,9	17,9X11,9
Szt./warstwa	1	2	1	2	2	4	3	6	6
Ilość na palecie [m ²]	13,392								
Waga palety [t]	1,750								
Ilość warstw na palecie	12								

POWIERZCHNIA BIOLOGICZNIE CZYNNNA	SZEROKOŚĆ FUGI [mm]
8%	12

UNI-ECO



gr. 8



HYDROfuga[®]

1. Kostka brukowa Uni-Eco
- grafit

COLOR

 GOŚCICINO, KIELCE, KRAKÓW, KRZEMIENICA, MIETKÓW, MYSŁOWICE, RACIBÓRZ, SKIERNIEWICE, TARNÓW, ŻARSKA WIEŚ

jm.	Cena netto [PLN]	Cena brutto [PLN]	
m ²	76,00	93,48	



grafit

COLOR

 GOŚCICINO, KIELCE, KRAKÓW, KRZEMIENICA, MIETKÓW, MYSŁOWICE, RACIBÓRZ, SKIERNIEWICE, TARNÓW, ŻARSKA WIEŚ

jm.	Cena netto [PLN]	Cena brutto [PLN]	
m ²	72,00	88,56	



szary



Więcej informacji





















KOSTKI POJEDYNCZE	18,5x18,5
Szt./warstwa	29 + 2 połówki
Ilość na palecie [m ²]	9,60*/8,22
Waga palety [t]	1,35
Ilość warstw na palecie	8

POWIERZCHNIA BIOLOGICZNIE CZYNNNA	SZEROKOŚĆ FUGI [mm]
23%*	14/28

*przy ułożeniu odstępnikami czołowo do siebie

PŁYTY AŻUROWE



PŁYTY AŻUROWE	gr. [cm]	Wymiary [cm]		Kolor	j.m.	Cena netto [PLN]	Cena brutto [PLN]	Ilość na palecie [szt.]	Waga palety [t]
KAMIEŃ SJENEŃSKI	10	50x50		 		szt. 21,30	156,21	32	1,52
				szary	 TARNÓW				
DUNAJEC®	10	50x50		 		szt. 20,90	25,71	32	1,52
				szary	 TARNÓW, KRZEMIENICA				
ZENIT®	8	60x40		 		szt. 14,20	17,47	40	1,07
				szary	 FUGASÓWKA, GOŚCICINO, KIELCE, KRZEMIENICA, MIETKÓW, MYSŁOWICE, RACIBÓRZ, SKIERNIEWICE, TARNÓW, TORUŃ, ŻARSKA WIEŚ				
ZENIT®	10	60x40		 		szt. 16,80	20,67	40	1,32
				szary	 FUGASÓWKA, GOŚCICINO, KIELCE, KRZEMIENICA, MIETKÓW, MYSŁOWICE, RACIBÓRZ, SKIERNIEWICE, TARNÓW, TORUŃ, ŻARSKA WIEŚ				

VISIO® ECO

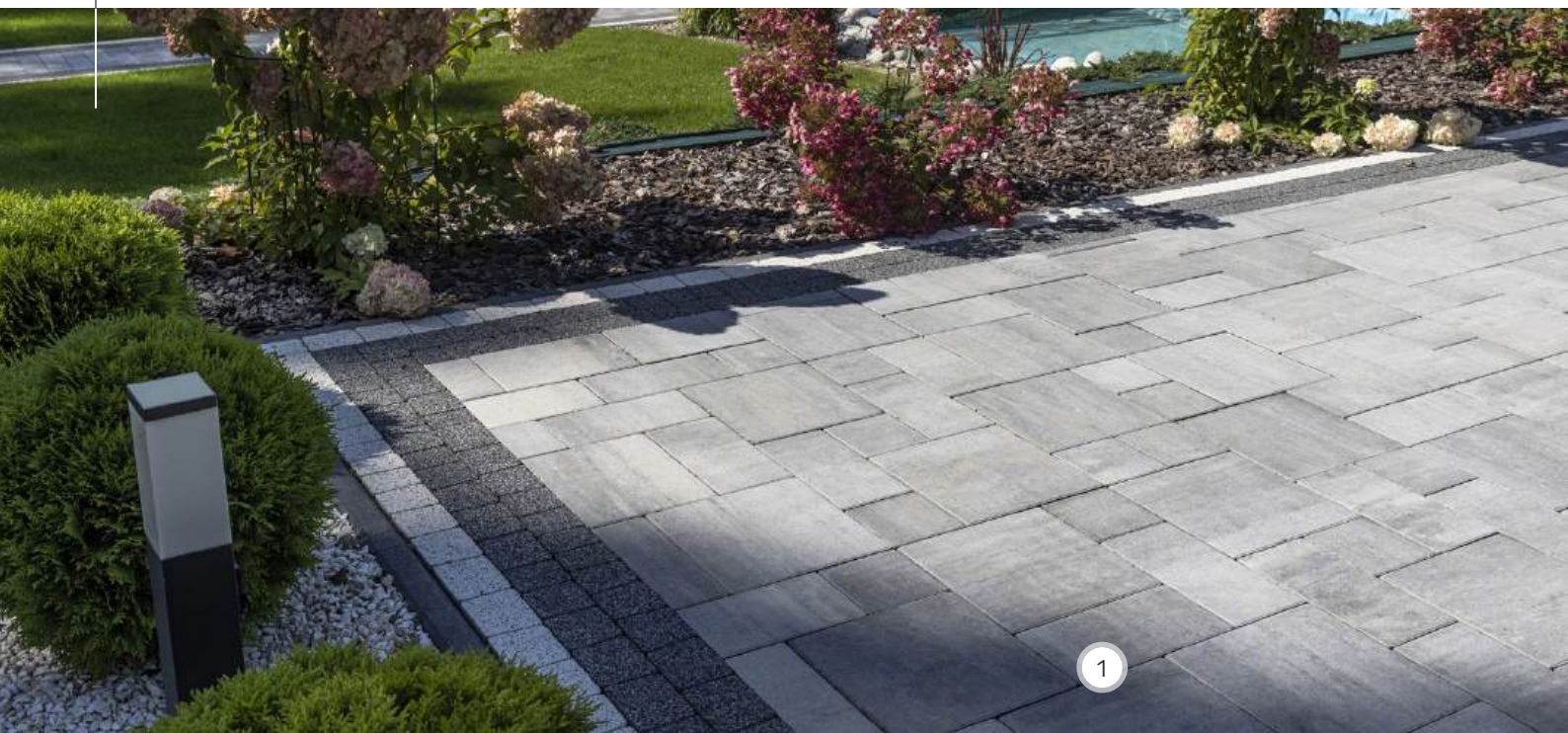

gr. 6



HYDROplus®

1. Kostka brukowa Visio® Eco
- wapień dewoński

COLOR-MIX®

TARNÓW

jm.	Cena netto [PLN]	Cena brutto [PLN]
m ²	109,00	134,07



wapień muszlowy



wapień dewoński

COLOR

TARNÓW

jm.	Cena netto [PLN]	Cena brutto [PLN]
m ²	99,00	121,77



szary



grafit

Więcej informacji



ZESTAW KOSTEK [cm]	30x30	15x30	15x15
Szt./warstwa	7	7	6
Ilość na palecie [m ²]	12,96		
Waga palety [t]	1,71		
Ilość warstw na palecie	12		

**PRZESIAKLIWOŚĆ
WODY [l/h/m²]**

700

W okresie zimowym na nawierzchniach Hydroplus nie należy stosować chemicznych środków odśnieżających. Zalecane środki utrzymania powierzchni to piasek lub drobny grys.

NOVATOR® PIANO ECO

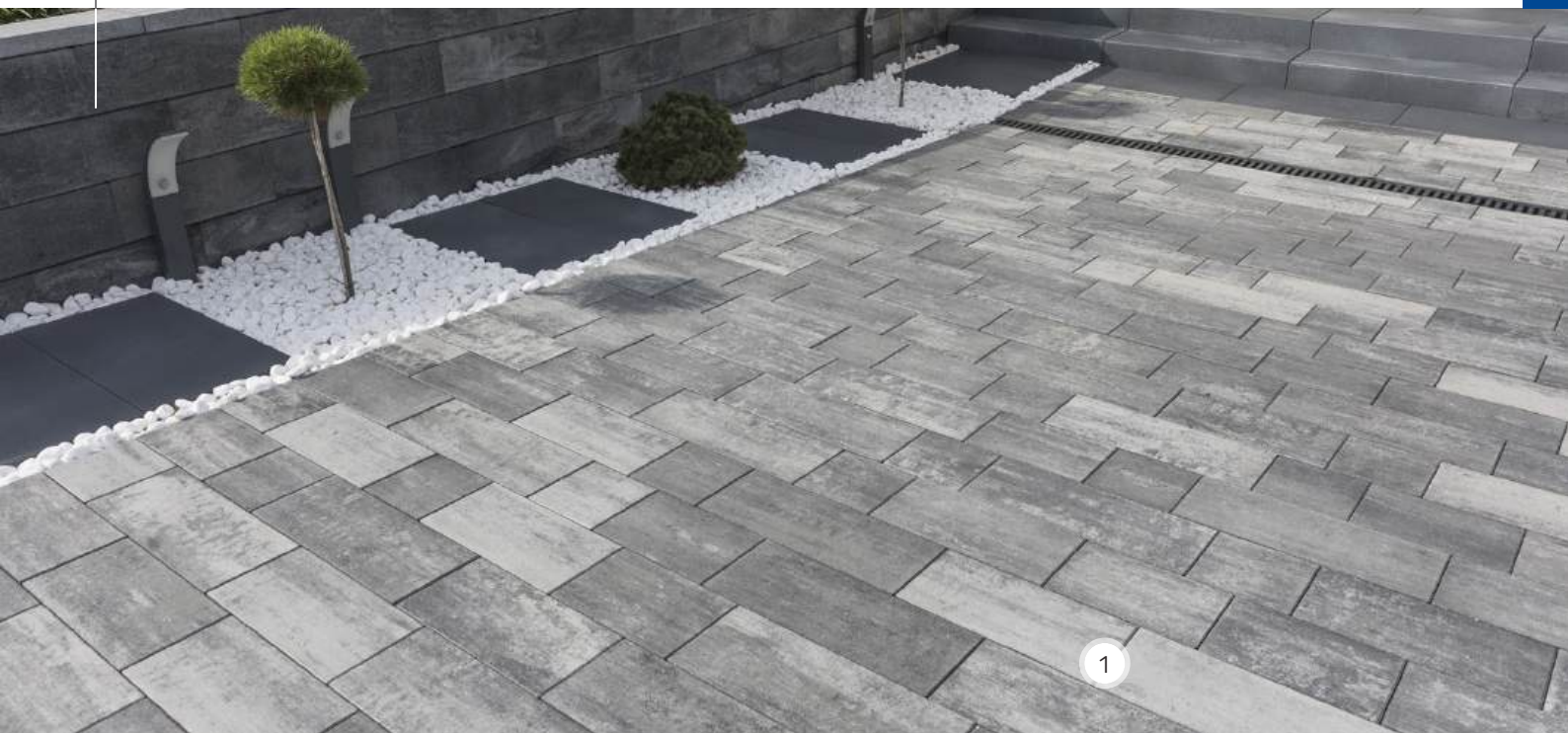

gr. 6



HYDROplus®

1. Kostka brukowa Novator® Piano Eco
- wapień dewoński

COLOR-MIX®

TARNÓW

jm.	Cena netto [PLN]	Cena brutto [PLN]
m ²	129,00	158,67



uni
DECOR



wapień muszlowy



wapień dewoński

COLOR

TARNÓW

jm.	Cena netto [PLN]	Cena brutto [PLN]
m ²	119,00	146,37



uni
DECOR



szary



grafit

Więcej informacji





































ZESTAW KOSTEK [cm]	60x30	45x30	30x30
Szt./warstwa	3	2	3
Ilość na palecie [m ²]	8,64		
Waga palety [t]	1,52		
Ilość warstw na palecie	8		

PRZESIAKLIWOŚĆ
WODY [l/h/m²]

















700

W okresie zimowym na nawierzchniach Hydroplus nie należy stosować chemicznych środków odśnieżających. Zalecane środki utrzymania powierzchni to piasek lub drobny grys.

KOSTKI BRUKOWE



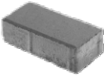



























Kostki brukowe	gr. [cm]	Wymiary [cm]		Kolor	j.m.	Cena netto [PLN]	Cena brutto [PLN]	Ilość na palecie [m ²]	Waga palety [t]	Ilość warstw na palecie		
CREATIV®	6		5,4/6,4x8,3 6,4/7,4x8,3 7,4/8,4x8,3 8,4/9,4x8,3 9,4/10,4x8,3		grafit		m ²	67,00	82,41	11,65	1,54	12
					TARNÓW							
CREATIV®	6		5,4/6,4x8,3 6,4/7,4x8,3 7,4/8,4x8,3 8,4/9,4x8,3 9,4/10,4x8,3		pastelowa harmonia		m ²	79,00	97,17	11,65	1,54	12
					TARNÓW							
					wapień muszlowy							
TARNÓW												
brąz kasztanowy												
TARNÓW												
CREATIV®	6		5,4/6,4x8,3 6,4/7,4x8,3 7,4/8,4x8,3 8,4/9,4x8,3 9,4/10,4x8,3		kokos		m ²	89,00	109,47	11,65	1,54	12
					FUGASÓWKA							
					grano czarne							
FUGASÓWKA												
BABILON	6		29,8x35,8 29,8x29,8 29,8x23,8 29,8x17,8		szary		m ²	63,00	77,49	13,6	1,80	12
					TARNÓW							
					czerwony							
					TARNÓW							
grafit												
TARNÓW												
BABILON	8		29,8x35,8 29,8x29,8 29,8x23,8 29,8x17,8		wapień muszlowy		m ²	92,00	113,16	9,07	1,6	8
					TARNÓW							
					wapień dewoński							
TARNÓW												
STARE MIASTO	6		7,4x14,9 14,9x14,9 22,4x14,9		szary		m ²	63,00	77,49	13,67	1,81	12
					TARNÓW							
					czerwony							
					TARNÓW							
grafit												
TARNÓW												
STARE MIASTO	8		7,4x14,9 14,9x14,9 22,4x14,9		wapień muszlowy		m ²	92,00	113,16	9,15	1,61	8
					TARNÓW							
					wapień dewoński							
TARNÓW												
KOSTKA INTEGRACYJNA	8		10x20		żółty jasny		m ²	95,00	116,85	8,64	1,52	8
					KIELCE, KRZEMIENICA, MYSŁOWICE							
NOSTALIT®	4		11,9x8,9 11,9x11,9 11,9x17,9		szary		m ²	55,00	67,65	14,21	1,25	13
					KIELCE, KRZEMIENICA, FUGASÓWKA, RACIBÓRZ							

KOSTKI BRUKOWE

Kostki brukowe	gr. [cm]	Wymiary [cm]		Kolor	j.m.	Cena netto [PLN]	Cena brutto [PLN]	Ilość na palecie [m ²]	Waga palety [t]	Ilość warstw na palecie
NOSTALIT®	4	 11,9x8,9 11,9x11,9 11,9x17,9		grafit B KIELCE, KRZEMIENICA, FUGASÓWKA, RACIBÓRZ	m ²	59,00	72,57	14,21	1,25	13
NOSTALIT®	6	 11,9x8,9 11,9x11,9 11,9x17,9		szary B TARNÓW, KIELCE, KRAKÓW, KRZEMIENICA, FUGASÓWKA, RACIBÓRZ, SKIERNIEWICE, MIETKÓW	m ²	63,00	77,49	13,12	1,73	12
NOSTALIT®	6	 11,9x8,9 11,9x11,9 11,9x17,9		grafit B TARNÓW, KIELCE, KRAKÓW, KRZEMIENICA, FUGASÓWKA, RACIBÓRZ, SKIERNIEWICE, TORUŃ, MIETKÓW	m ²	67,00	82,41	13,12	1,73	12
NOSTALIT®	6	 11,9x8,9 11,9x11,9 11,9x17,9		czerwony B KRZEMIENICA, TARNÓW	m ²	67,00	82,41	13,12	1,73	12
NOSTALIT®	8	 11,9x8,9 11,9x11,9 11,9x17,9		szary B TARNÓW B KRZEMIENICA B grafit B TARNÓW B KRZEMIENICA B	m ²	72,00 76,00	88,56 93,48	8,8	1,549	8
HOLLAND	4	 10x20		szary B grafit B	m ²	55,00 59,00	67,65 72,57	14,04	1,24	13
HOLLAND faza bez fazy [SZARY GRAFIT - KRZEMIENICA]	6	 10x20		szary B czerwony B grafit B	m ²	61,00 65,00 65,00	75,03 79,95 79,95	12,96	1,68	12
HOLLAND faza bez fazy (szary)	8	 10x20		szary B czerwony B grafit B	m ²	72,00 76,00 76,00	88,56 93,48 93,48	8,64	1,52	8
HOLLAND ECO Kostki brukowe wodoprzepuszczalne	8	 10x20 Prześlakliwość [l/h/m ²] 4000		szary B czerwony B grafit B	m ²	99,00 103,00 103,00	121,77 126,69 126,69	8,64	1,42	8

Jeśli interesują Państwa produkty z lat ubiegłych lub wykończenia nawierzchni niezajdujące się w aktualnej ofercie, należy złożyć zapytanie ofertowe u jednego z dystrybutorów firmy Bruk-Bet. Aktualna lista dystrybutorów dostępna jest na stronie internetowej: www.bruk-bet.pl/gdzie-kupic
Szczegółowe informację o pakowaniu na danym ZP można uzyskać w DOK.

KOSTKI BRUKOWE

Kostki brukowe	gr. [cm]	Wymiary [cm]		Kolor	j.m.	Cena netto [PLN]	Cena brutto [PLN]	Ilość na palecie [m ²]	Waga palety [t]	Ilość warstw na palecie
BEHATON® faza	6	 20x16,5		szary 	m ²	63,00	77,49	13	1,72	12
				czerwony 		67,00	82,41			
				grafit 		67,00	82,41			
BEHATON® mikrofaza faza bez fazy	8	 20x16,5		szary 	m ²	72,00	88,56	8,45	1,49	8
				czerwony 		76,00	93,48			
				grafit 		76,00	93,48			
BEHATON® BRZEGOWA faza	8	 20x16,5		szary 	m ²	74,00	91,02	8,55	1,51	8
BEHATON® 1/2 faza	8	 10x16,5		szary 	m ²	74,00	91,02	8	1,41	8
BEHATON® faza bez fazy	10	 20x16,5		szary 	m ²	86,00	105,78	7,39	1,63	7
				czerwony 		90,00	110,70			
				grafit 		90,00	110,70			
BEHATON® ECO Kostki brukowe wodopruszczalne	8	 20x16,5 Prześlakliwość [l/h/m ²] 4000		szary 	m ²	99,00	121,77	8,45	1,48	8
				czerwony 		103,00	126,69			
				grafit 		103,00	126,69			
BEHATON® ECO HYDRO FUGA Kostki brukowe ażurowe	8	 20x16,5		szary 	m ²	89,00	109,47	8,45	1,48	8
				czerwony 		93,00	114,39			
				grafit 		93,00	114,39			

HYDROfuga®

Dzięki innowacyjnej budowie krótszej krawędzi, kostka brukowa BEHATON ECO HYDROFUGA umożliwia skuteczne odprowadzenie wody opadowej do gruntu, jednocześnie wspierając jej naturalne odparowanie. Produkt wspiera ekosystem, nie zakłócając naturalnych procesów hydrologicznych i eliminując efekt nieprzepuszczalnej nawierzchni. Behaton ECO HYDROFUGA doskonale współgra z innymi produktami z serii BEHATON.

Jeśli interesują Państwa produkty z lat ubiegłych lub wykończenia nawierzchni niezajdujące się w aktualnej ofercie, należy złożyć zapytanie ofertowe u jednego z dystrybutorów firmy Bruk-Bet. Aktualna lista dystrybutorów dostępna jest na stronie internetowej: www.bruk-bet.pl/gdzie-kupic
Szczegółowe informacje o pakowaniu na danym ZP można uzyskać w DOK.



Płyty tarasowe i ogrodowe

Płyty tarasowe i ogrodowe Bruk-Bet łączą w sobie piękno, nowoczesne wzornictwo oraz wysoką funkcjonalność – doskonale sprawdzają się w najbliższym otoczeniu domu, na tarasie, jak również w ogrodzie. Dzięki wyjątkowemu wyglądowi oraz bogatej kolorystyce można je dopasować do terenu wokół domu – płyty tarasowe dobrze współgrają z aranżacjami w stylu rustykalnym, jaki o charakterze minimalistycznym czy nowoczesnym.



PŁYTY TARASOWE I OGRODOWE

- 98 Architect®
- 99 Maestro
- 100 Realit®
- 101 Romantica®
- 102 Profit
- 103 Novator®
- 105 Romalit®
- 106 Kwarcyt®
- 107 Trawertyn
- 108 Planta
- 109 Finezja®
- 110 Deska Ogrodowa
- 111 Deska Ogrodowa Altus
- 112 Deska Ogrodowa Rustic
- 113 Deska Ogrodowa Stare Drewno
- 114 Parkiet Ogrodowy
- 115 Kamień Ciosany
- 116 Trawertyn Kwartet
- 116 Kavero®
- 116 Przełom Skalny
- 118 BB Geoceramica
- 121 Keramo - płyty ceramiczne

ASORTYMENT UZUPEŁNIAJĄCY

- 117 Fuga żywiczna Prestige
- 125 Wsporniki do płyt tarasowych

ARCHITECT®



1. Płyty tarasowe Architect® - delicate białe
2. Stopień blokowy Architect® - granit jasny

POLERYT®

TARNÓW

Format [cm]	jm.	Cena netto [PLN]	Cena brutto [PLN]
40x80 [cm]	m ²	188,00	231,24
60x60 [cm]		183,00	225,09



delicate białe



delicate szare jasne



delicate stalowe

Więcej informacji



PŁYTY POJEDYNCZE [cm]*	40x80	60x60
Ilość na palecie [szt.]	29	29
Ilość na palecie [m ²]	9,28	10,44
Waga palety [t]	0,835	0,940
Ilość warstw na palecie	1	1

PAKIET - 8 SZT.	40x80	60x60
Ilość na palecie [szt.]	8	8
Ilość na palecie [m ²]	2,56	2,88
Waga palety [t]	0,23	0,259
Ilość warstw na palecie	8	8

Produkt sprzedawany na palecie bezzwrotnej. Cena palety: 1 zł netto.

*Wymiar nominalny płyt jest o 3 mm mniejszy

MAESTRO

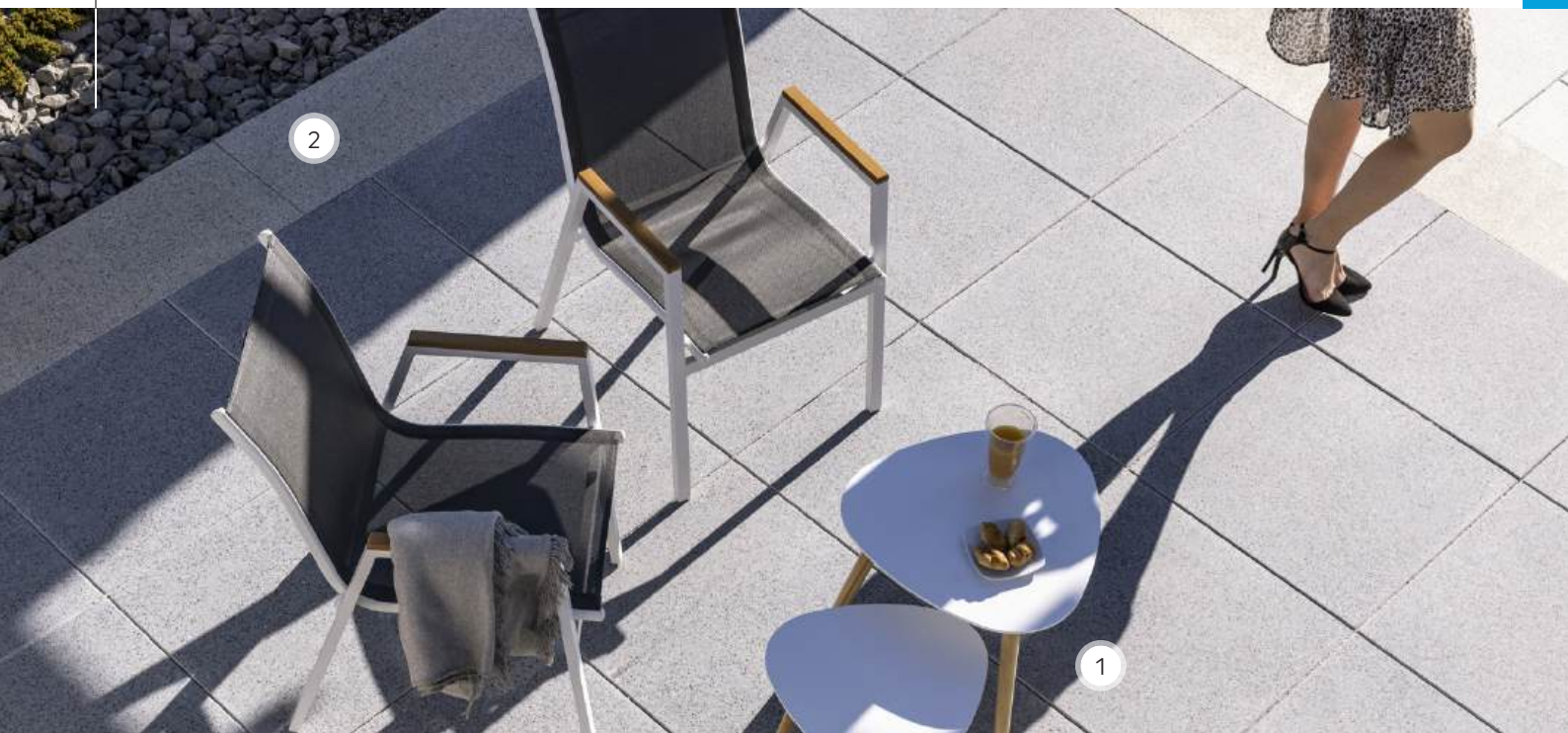

gr. **3,8**

1. Płyty tarasowe Maestro®
- selecto szare jasne
2. Stopień blokowy Architect®
- granit jasny

POLERYT®

TARNÓW

Format [cm]	jm.	Cena netto [PLN]	Cena brutto [PLN]
40x80 [cm]	m ²	188,00	231,24
60x60 [cm]		183,00	225,09



selecto
biało-szaro-granitowe

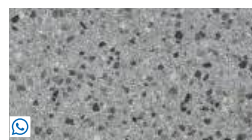

selecto
szare jasne

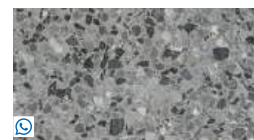

selecto
szaro-stalowe

Więcej informacji



PŁYTY POJEDYNCZE [cm]*	40x80	60x60
Ilość na palecie [szt.]	29	29
Ilość na palecie [m ²]	9,28	10,44
Waga palety [t]	0,835	0,940
Ilość warstw na palecie	1	1

PAKIET - 8 SZT.	40x80	60x60
Ilość na palecie [szt.]	8	8
Ilość na palecie [m ²]	2,56	2,88
Waga palety [t]	0,23	0,259
Ilość warstw na palecie	8	8

Produkt sprzedawany na palecie bezzwrotnej. Cena palety: 1 zł netto.

*Wymiar nominalny płyt jest o 3 mm mniejszy

REALIT[®]



2

1

gr. **3,8**

1. Płyty tarasowe Realit[®] - granit jasny
2. Stopień blokowy Architect[®] - granit jasny

POLERYT[®]

TARNÓW

Format [cm]	jm.	Cena netto [PLN]	Cena brutto [PLN]	
40x80 [cm]	m ²	188,00	231,24	
60x60 [cm]		183,00	225,09	



granit jasny



granitoid



granit szary jasny



granit szary



granit stalowy

Więcej informacji



PŁYTY POJEDYNCZE [cm]*	40x80	60x60
Ilość na palecie [szt.]	29	29
Ilość na palecie [m ²]	9,28	10,44
Waga palety [t]	0,835	0,940
Ilość warstw na palecie	1	1

PAKIET - 8 SZT.	40x80	60x60
Ilość na palecie [szt.]	8	8
Ilość na palecie [m ²]	2,56	2,88
Waga palety [t]	0,23	0,259
Ilość warstw na palecie	8	8

Produkt sprzedawany na palecie bezzwrotnej. Cena palety: 1 zł netto.

*Wymiar nominalny płyt jest o 3 mm mniejszy

ROMANTICA®



1. Płyty tarasowe **Romantica®**
- dolomit jasnokremowy

COLOR-MIX®

TARNÓW

Format [cm]	jm.	Cena netto [PLN]	Cena brutto [PLN]	
40x80 [cm]	m ²	143,00	175,89	
60x60 [cm]		133,00	163,59	

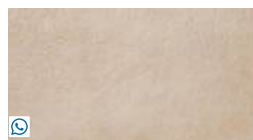

dolomit jasnokremowy



dolomit szary jasny



dolomit szary ciemny

Więcej informacji



PŁYTY POJEDYNCZE [cm]*	40x80	60x60
Ilość na palecie [szt.]	29	29
Ilość na palecie [m ²]	9,28	10,44
Waga palety [t]	0,835	0,940
Ilość warstw na palecie	1	1

PAKIET - 8 SZT.	40x80	60x60
Ilość na palecie [szt.]	8	8
Ilość na palecie [m ²]	2,56	2,88
Waga palety [t]	0,23	0,259
Ilość warstw na palecie	8	8

Produkt sprzedawany na palecie bezzwrotnej. Cena palety: 1 zł netto.

*Wymiar nominalny płyt jest o 3 mm mniejszy

PROFIT®

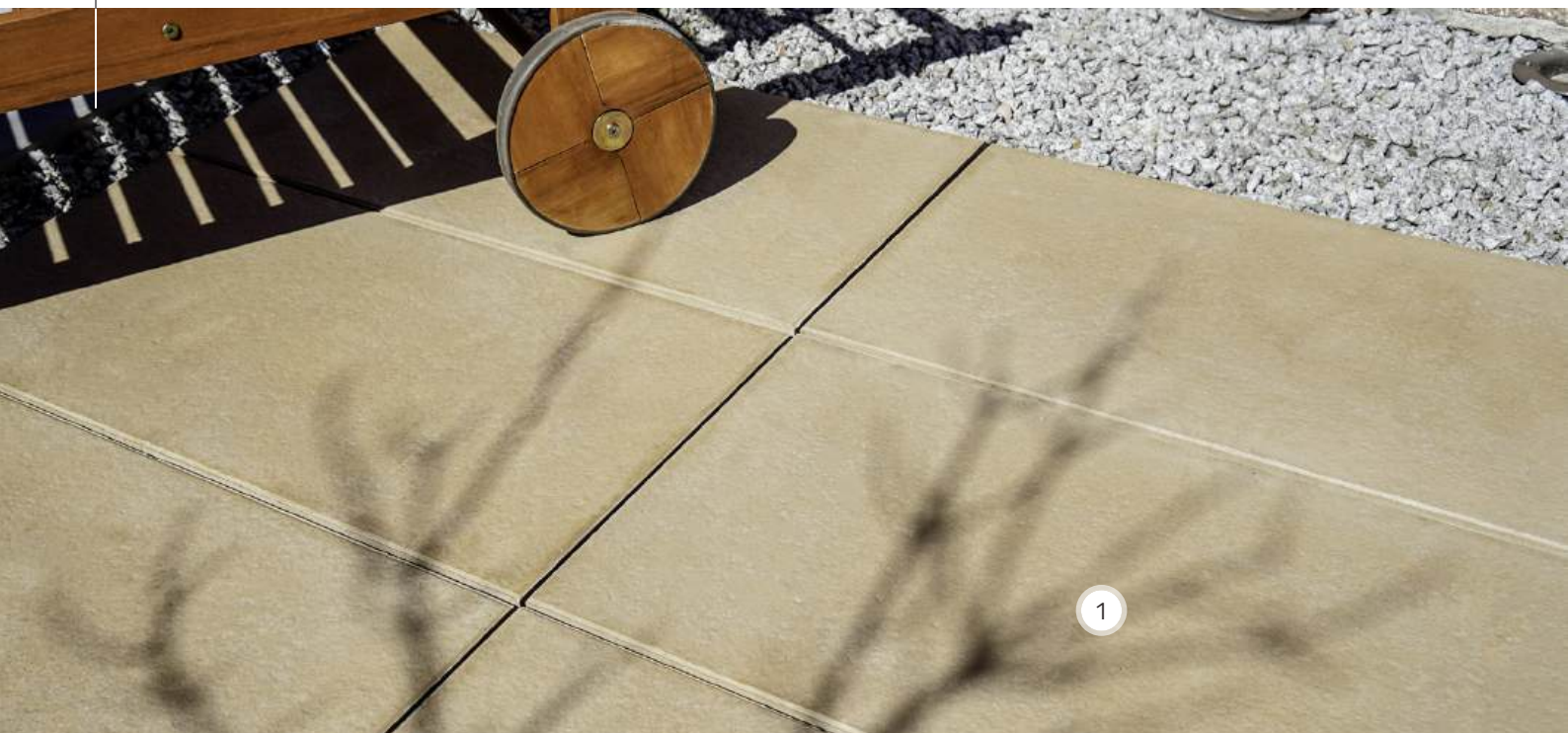

1. Płyty tarasowe Profit®
- dolomit orzechowy jasny

COLOR-MIX®

TARNÓW

Format [cm]	jm.	Cena netto [PLN]	Cena brutto [PLN]
40x80 [cm]	m ²	143,00	175,89
60x60 [cm]		133,00	163,59



dolomit orzechowy jasny

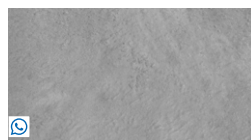

dolomit szary jasny



dolomit szary ciemny



dolomit stalowy



Więcej informacji

PŁYTY POJEDYNCZE [cm]*	40x80	60x60
Ilość na palecie [szt.]	29	29
Ilość na palecie [m ²]	9,28	10,44
Waga palety [t]	0,835	0,940
Ilość warstw na palecie	1	1

PAKIET - 8 SZT.	40x80	60x60
Ilość na palecie [szt.]	8	8
Ilość na palecie [m ²]	2,56	2,88
Waga palety [t]	0,23	0,259
Ilość warstw na palecie	8	8

Produkt sprzedawany na palecie bezzwrotnej. Cena palety: 1 zł netto.

*Wymiar nominalny płyt jest o 3 mm mniejszy

PLANTA

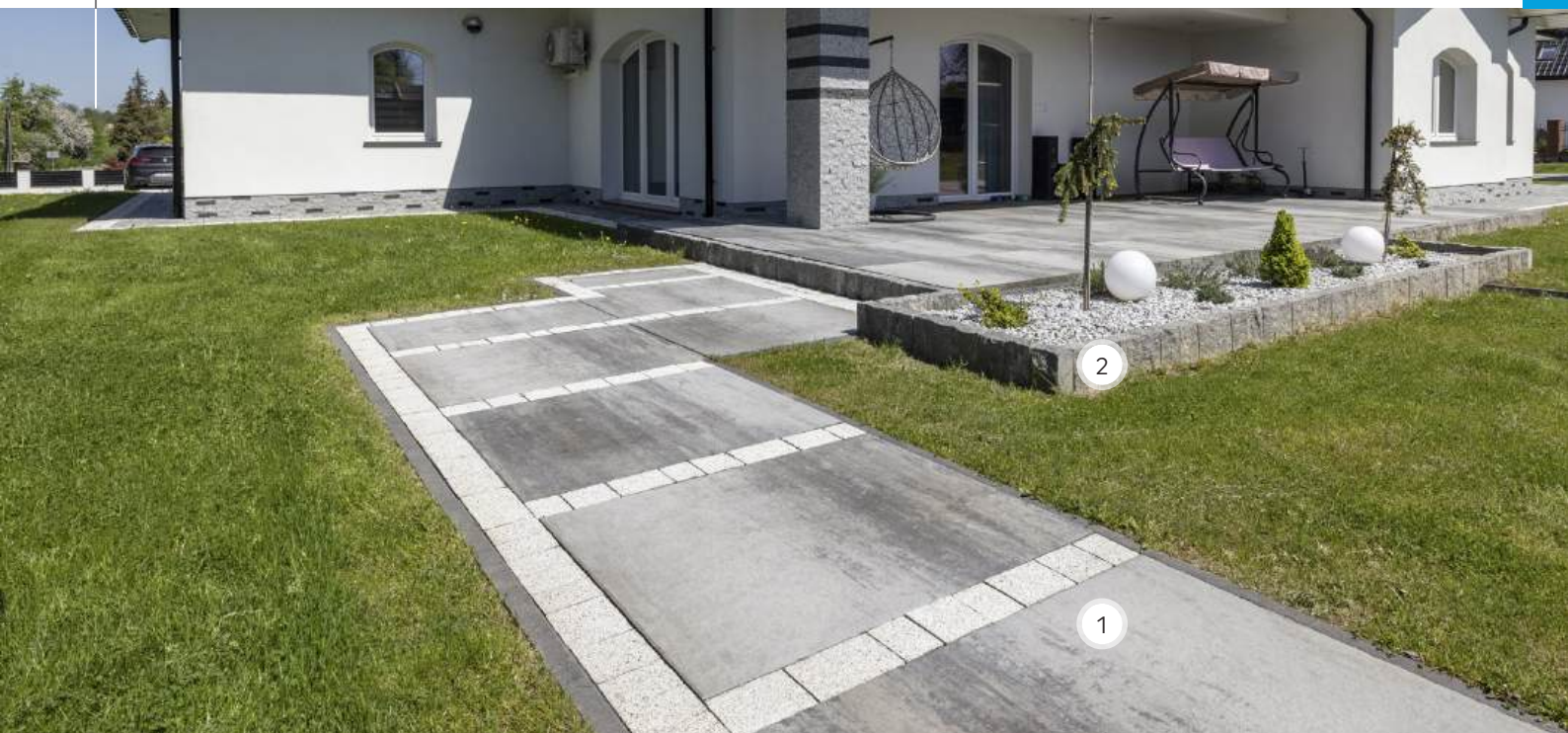

- 1. Płyty tarasowe Planta®
- wapień dewoński
- 2. Palisada Uni Split®
- brekcja karbon

COLOR-MIX®

TARNÓW

jm.	Cena netto [PLN]	Cena brutto [PLN]
m ²	120,00	147,60



wapień muszlowy



wapień dewoński

Więcej informacji



PŁYTY POJEDYNCZE [cm]	120x100
Szt./warstwa	6
Ilość na palecie [m ²]	7,2
Waga palety [t]	0,95
Ilość warstw na palecie	6

NOVATOR®

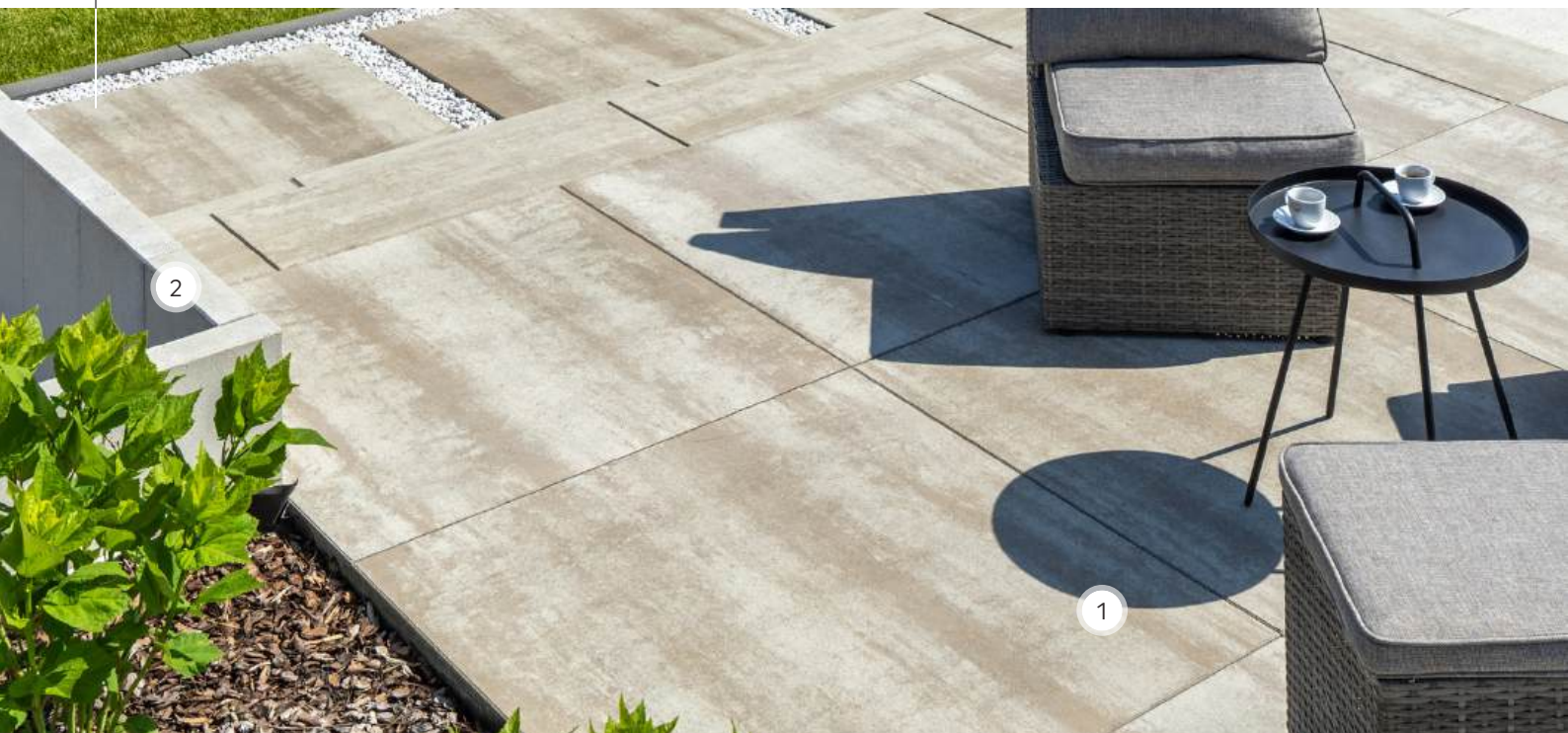

1. Płyty tarasowe Novator® - kalcyt kremowo-beżowy
2. Palisada Presto - biały

NATURYT®

TARNÓW

Format [cm]	gr.	jm.	Cena netto [PLN]	Cena brutto [PLN]	
40x80 [cm]	4	m ²	185,00	227,55	
60x60 [cm]	4		175,00	215,25	



marmur biały



marmur szary jasny



marmur szaro-beżowy



marmur szary-ciemny

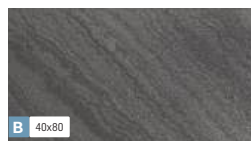

kwarcyt stalowy



Więcej informacji

PŁYTY POJEDYNCZE [cm]	30x60	60x60	40x80	30x60	100x100
Grubość [cm]	4	4	4	5	5
Ilość na palecie [m ²]	6,48	7,20	9,6	8,64	8
Waga palety [t]	0,59	0,685	0,90	0,950	0,912
Ilość warstw na palecie	6	6	6	8	8

NOVATOR®

MELANŻ

TARNÓW

Format [cm]	gr.	jm.	Cena netto [PLN]	Cena brutto [PLN]	
30x60 [cm]	4	m ²	98,00	120,54	BENIX 1000
60x60 [cm]	4		108,00	132,84	
40x80 [cm]	4		108,00	132,84	KORONA
100x100 [cm]	5		123,00	151,29	



kalcyt jasnoszary



kalcyt kremowo-beżowy



kalcyt ochra



kalcyt brązowy



kalcyt szaro-stalowy

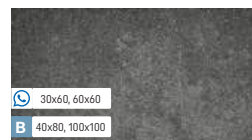

kalcyt stalowo-grafitowy

PRIMATEC MELANŻ

TARNÓW

Format [cm]	gr.	jm.	Cena netto [PLN]	Cena brutto [PLN]	
30x60 [cm]	4	m ²	125,00	153,75	LAMBDA 1000
60x60 [cm]	4		129,00	158,67	
40x80 [cm]	4		129,00	158,67	KORONA
100x100 [cm]	5		145,00	178,35	



porfir jasnoszary



porfir kremowo-beżowy



porfir ochra



porfir brązowy



porfir szaro-stalowy



porfir stalowo-grafitowy

SATINO BLICK

TARNÓW

Format [cm]	gr.	jm.	Cena netto [PLN]	Cena brutto [PLN]	
30x60 [cm]	4	m ²	134,00	164,82	BENIX 1000
60x60 [cm]	4		143,00	175,89	
40x80 [cm]	4		143,00	175,89	KORONA
100x100 [cm]	5		158,00	194,34	



gresz białe



gresz szare jasne



gresz szare ciemne



gresz stalowe

COLOR-MIX®

FUGASÓWKA, GOŚCICINO, KRZEMIENICA, SKIERNIEWICE, TARNÓW, ŻARSKA WIEŚ

Format [cm]	gr.	jm.	Cena netto [PLN]	Cena brutto [PLN]	
30x60 [cm]	5	m ²	91,00	111,93	BENIX 1000 KORONA

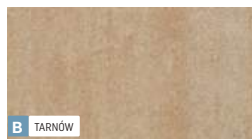

wapień muszlowy



wapień szary



wapień dewoński



wapień dewoński

ROMALIT®

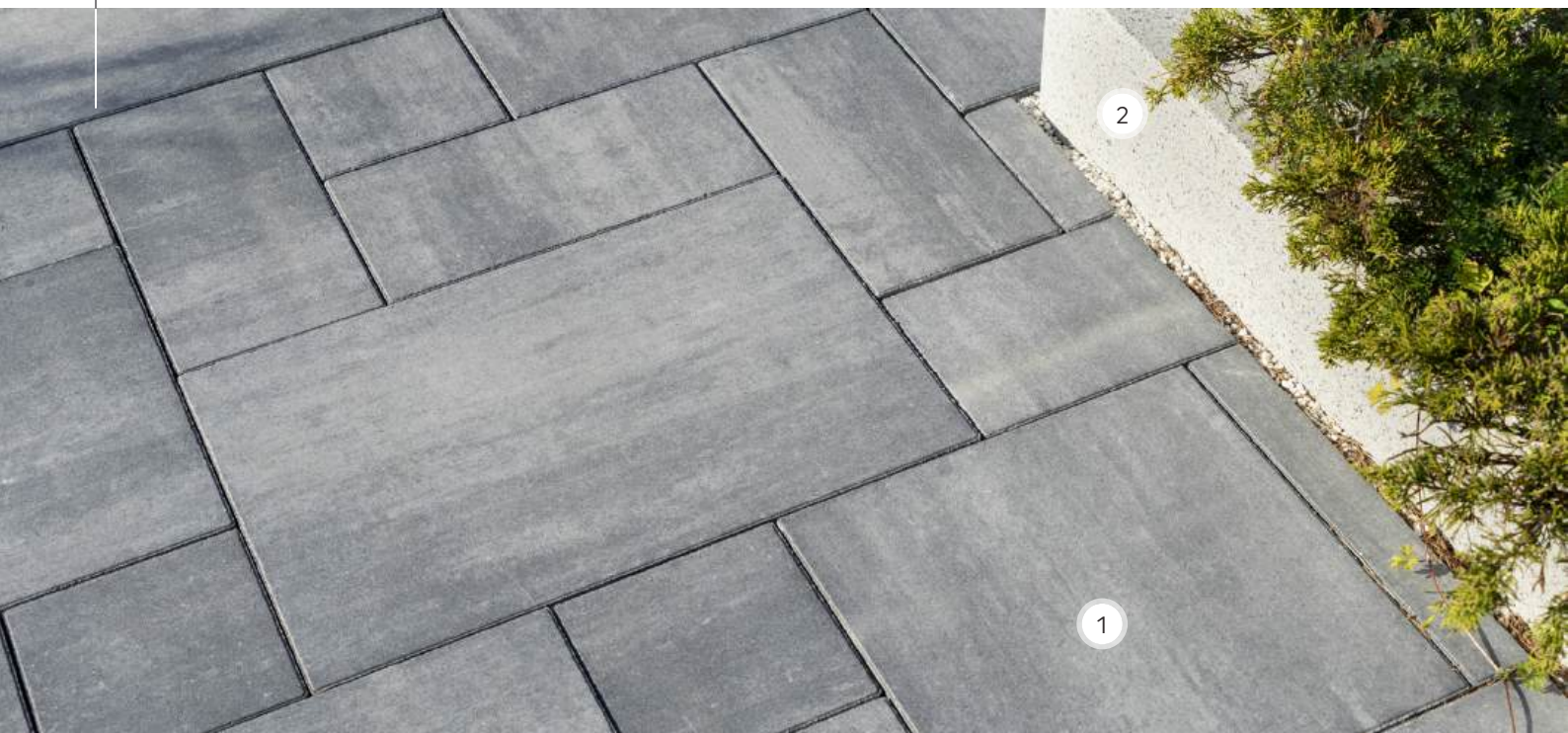

gr. **5,5**



1. Płyta tarasowe Romalit®
- wapień szary
2. Stopień blokowy Architect®
- granit jasny

COLOR-MIX®

 KRZEMIENICA, FUGASÓWKA

jm.	Cena netto [PLN]	Cena brutto [PLN]
m ²	91,00	111,93

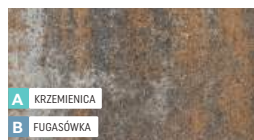

wapień muszlowy



wapień szary



wapień dewoński



Więcej informacji

ZESTAW PŁYT [cm]	67,5x45	45x45	45X22,5	22,5X22,5
Szt./warstwa	1	2	2	2
Ilość na palecie [m ²]	8,08			
Waga palety [t]	0,978			
Ilość warstw na palecie	8			

FINEZJA®

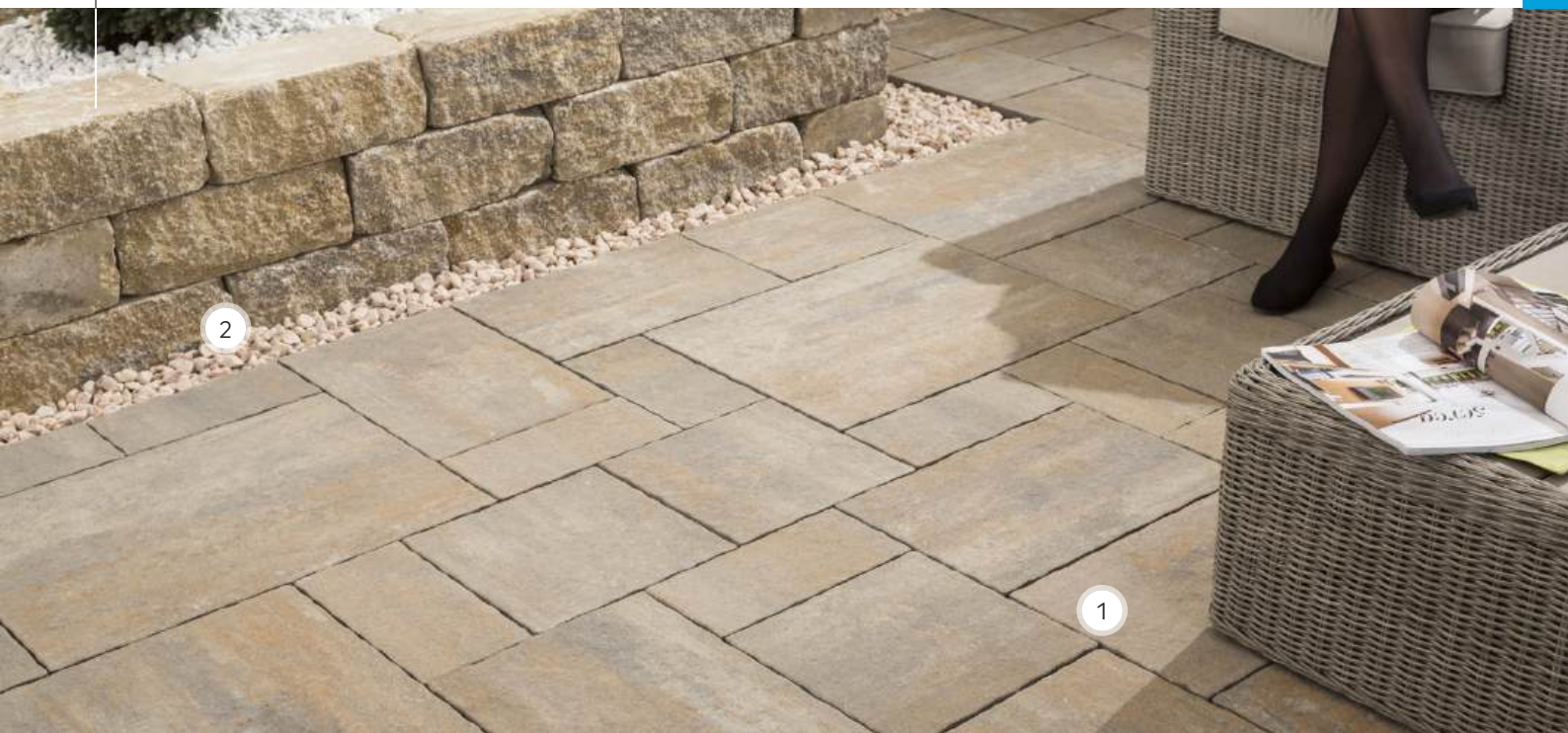

- 1. Płyta tarasowe Finezja®
- wapień muszlowy
- 2. Bloczki Ogrodnik®
- brekcja muszlowa

COLOR-MIX®

TARNÓW, ŻARSKA WIEŚ

jm.	Cena netto [PLN]	Cena brutto [PLN]
m ²	79,00	97,17



pastelowa harmonia



wapień muszlowy



wapień dewoński

Więcej informacji



ZESTAW PŁYT [cm]	64x48	32x48	32X32	32X16
Szt./warstwa	1	2	3	3
Ilość na palecie [m ²]	8,6			
Waga palety [t]	1,135			
Ilość warstw na palecie	8			

KWARCYT®

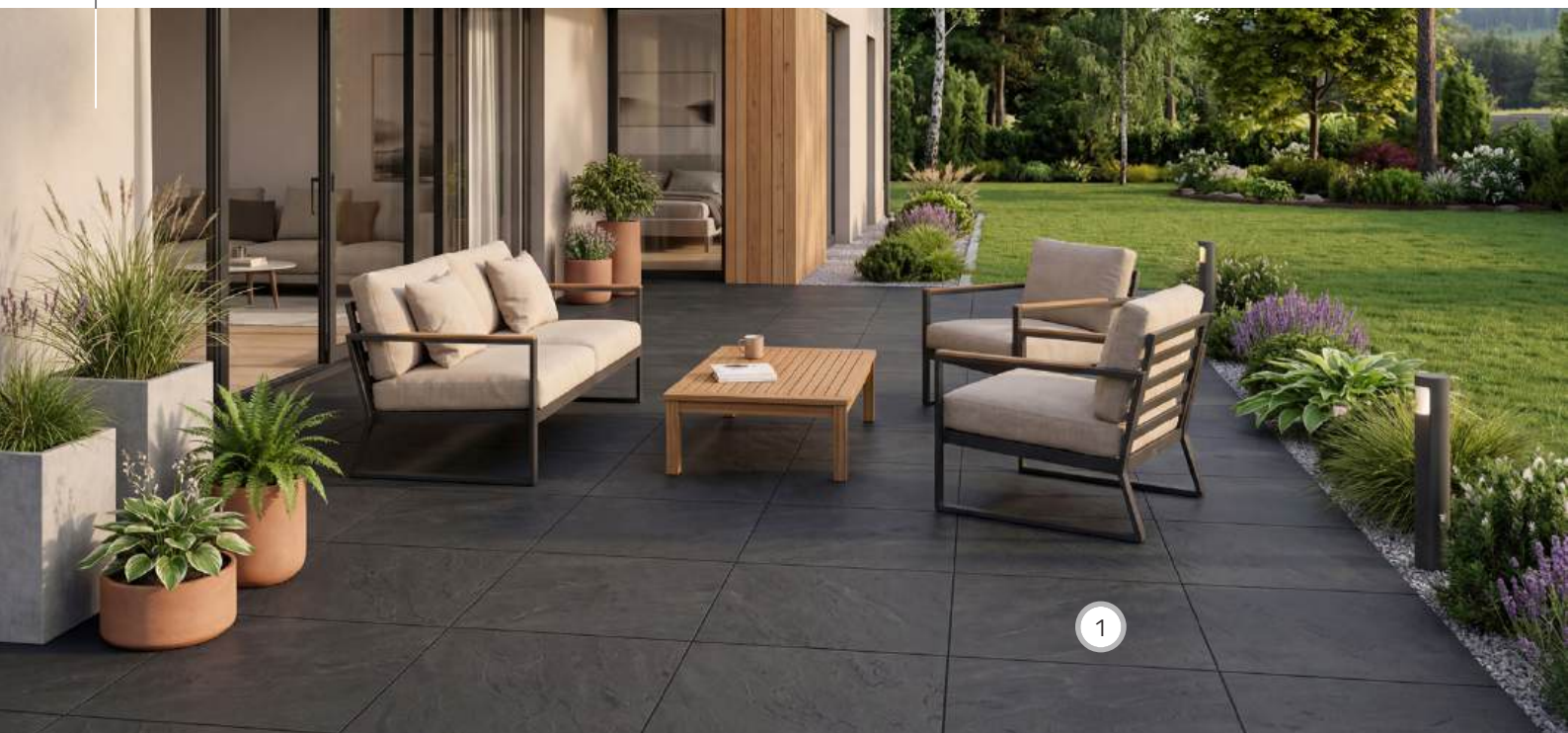

1. Płyta tarasowe Kwarcyt®
- stalowy

WET CAST



Format [cm]	jm.	Cena netto [PLN]	Cena brutto [PLN]
60x60 [cm]	szt.	77,00	94,71



piaskowo-beżowy



stalowy

WET CAST



Format [cm]	jm.	Cena netto [PLN]	Cena brutto [PLN]
60x90 [cm]	szt.	115,00	141,45
30x90 [cm]		59,00	72,57



stalowy



PŁYTY POJEDYNCZE [cm]	90x60	30x90	60x60
Wymiary [cm]	18	36	36
Ilość na paletcie [m²]	9,72	9,72	12,96
Waga palety [t]	0,857	0,856	1,141

TRAWERTYN

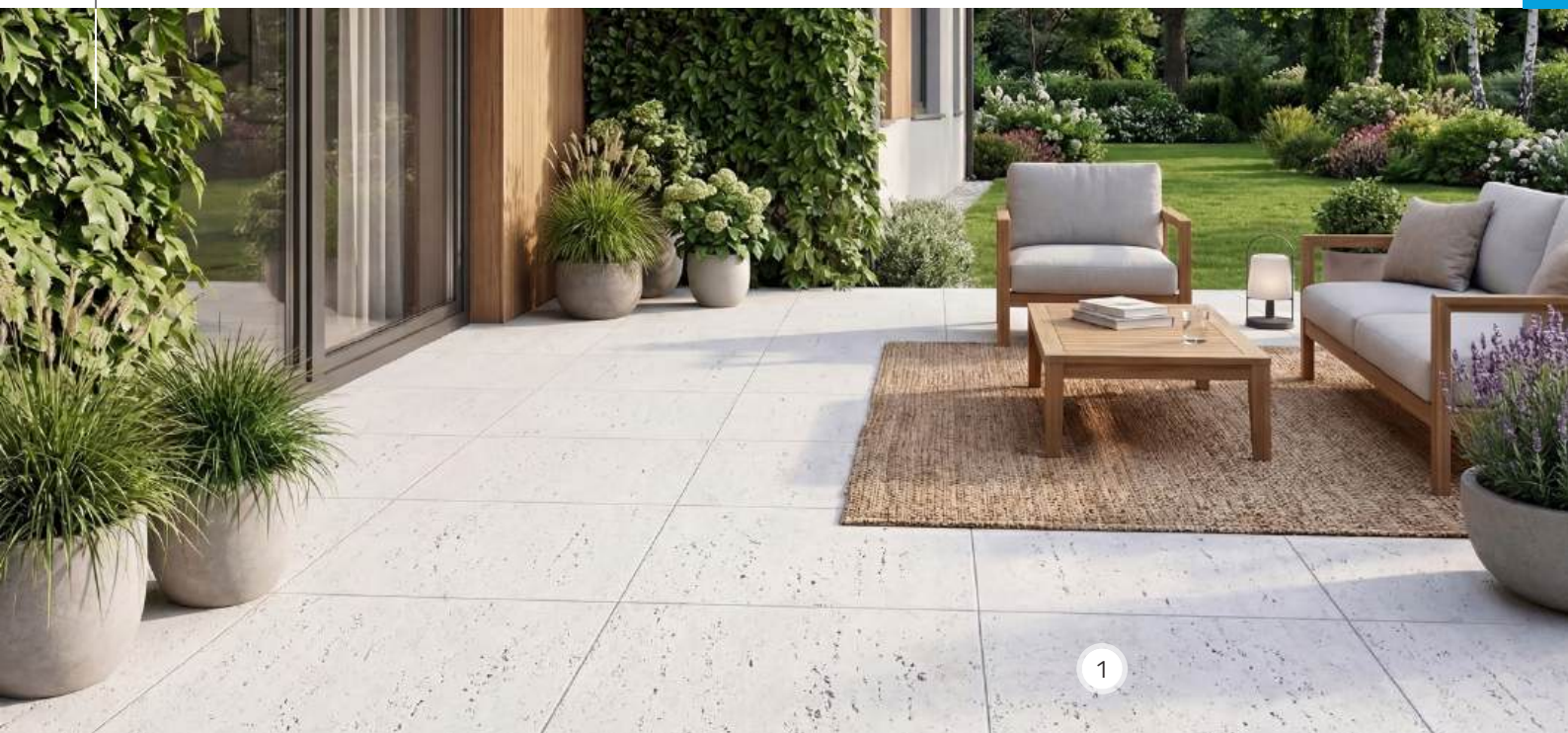

1. Płyta tarasowe Trawertyn
- biały

WET CAST



Format [cm]	jm.	Cena netto [PLN]	Cena brutto [PLN]	
90x90 [cm]	szt.	168,00	206,64	
45x90 [cm]		84,00	103,32	



biały

WET CAST



Format [cm]	jm.	Cena netto [PLN]	Cena brutto [PLN]	
60x60 [cm]	szt.	74,00	91,02	
30x60 [cm]		37,00	45,51	



biały

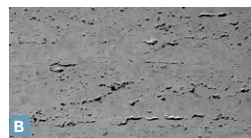

szary ciemny



PŁYTY POJEDYNCZE [cm]	90x90	45x90	60x60	30x60
Ilość na paletcie [szt.]	18	36	36	72
Ilość na paletcie [m²]	14,58	14,58	12,96	12,96
Waga palety [t]	1,284	1,284	1,142	1,141



Podczas montażu płyt w kolorze białym należy unikać przypadkowego zabrudzenia powierzchni płyt oraz zaleca się wykonanie impregnacji płyt przed zabudową lub zaraz po ułożeniu nawierzchni. Do impregnacji polecamy impregnat Renovator Natural firmy Bruk-Bet.

DESKA OGRODOWA

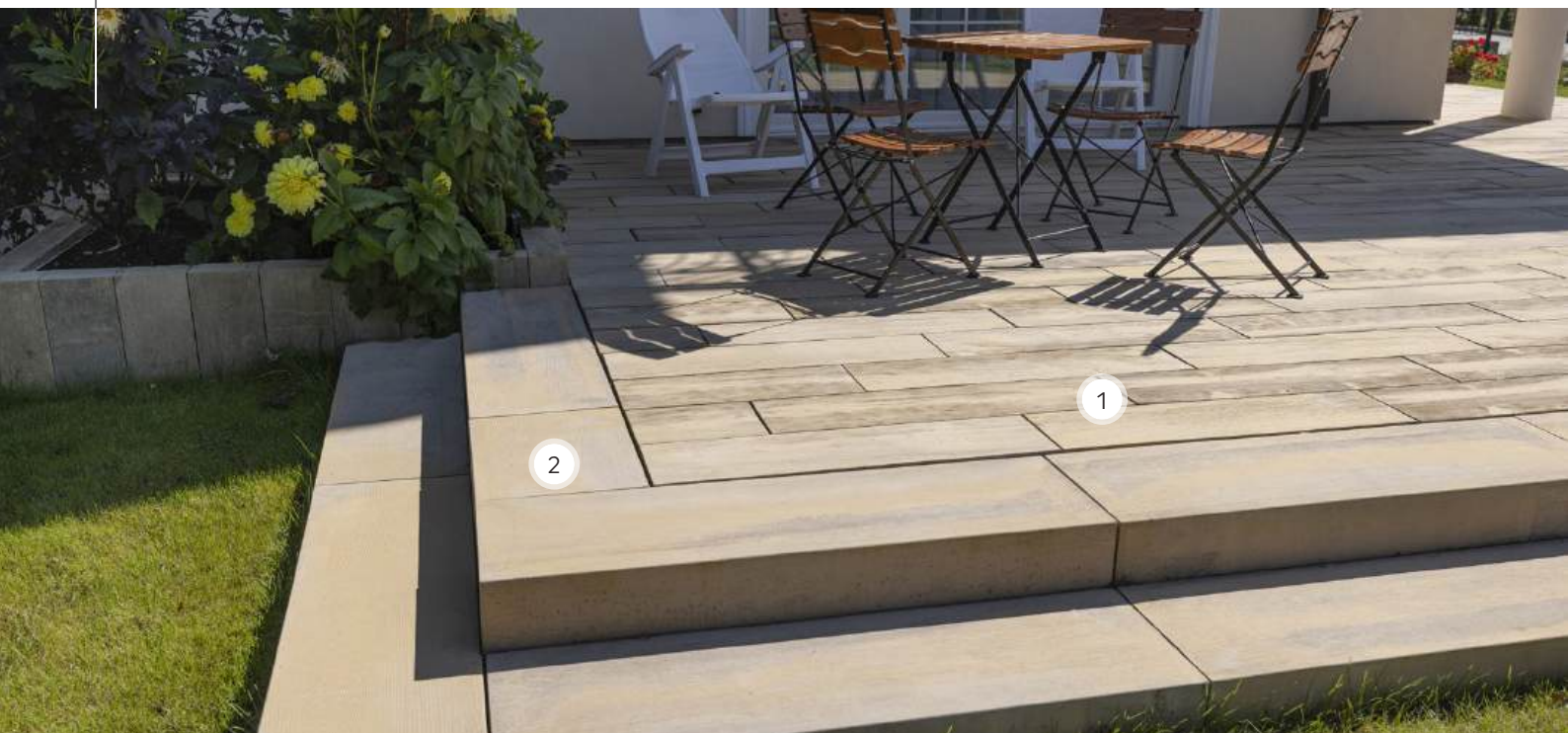

- 1. Płyta tarasowe Deska Ogrodowa - brąz jasny
- 2. Bloki schodowe Belka Ogrodowa - brąz jasny

WET CAST



Format [cm]	jm.	Cena netto [PLN]	Cena brutto [PLN]
90x30 [cm]	szt.	56,00	68,88



brąz jasny

WET CAST



Format [cm]	jm.	Cena netto [PLN]	Cena brutto [PLN]
67,5x22,5 [cm]	szt.	32,00	39,36



brąz jasny



Więcej informacji

PŁYTY POJEDYNCZE [cm]	90x30	67,5x22,5
Grubość [cm]	4	3,5
Ilość na palecie [szt.]	18	36
Ilość na palecie [m²]	9,72	9,72
Waga palety [t]	0,857	0,856

DREWNO OGRODOWE ALTUS

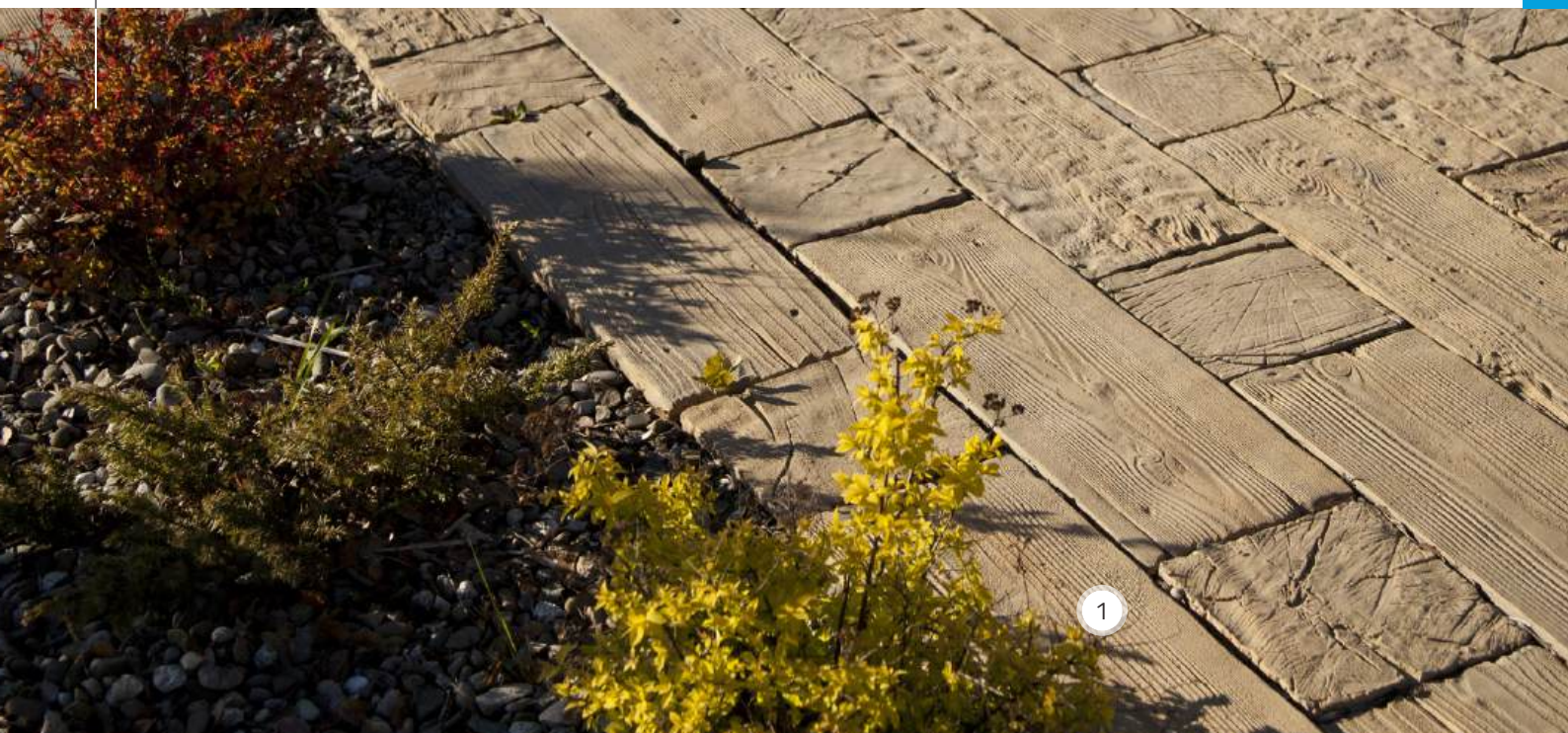

1. Płyta tarasowe Drewno Ogrodowe Altus
- brąz patyna

WET CAST



Format [cm]	jm.	Cena netto [PLN]	Cena brutto [PLN]	
67,5x22,5 [cm]	szt.	33,00	40,59	
45x22,5 [cm]		23,00	28,29	
22,5x22,5 [cm]		11,00	13,53	



brąz patyna

WET CAST



Format [cm]	jm.	Cena netto [PLN]	Cena brutto [PLN]	
Płyta deptakowa Ø 30-40 [cm]	szt.	28,00	34,44	



brąz patyna



Więcej informacji

PŁYTY POJEDYNCZE [cm]	67,5x22,5	45x22,5	22,5x22,5	PŁYTA DEPTAKOWA Ø 30-40
Ilość na palecie [szt.]	72	72	240	60
Ilość na palecie [m²]	10,94	7,29	12,15	-
Waga palety [t]	0,88	0,66	0,96	0,75

DESKA OGRODOWA RUSTIC



1. Płyta tarasowe Deska Ogrodowa Rustic - brąz ciemny

WET CAST



Format [cm]	jm.	Cena netto [PLN]	Cena brutto [PLN]	
90x22,5 [cm]	szt.	56,00	68,88	
67,5x22,5 [cm]		33,00	40,59	



brąz jasny



brąz ciemny



ZESTAW PŁYT [cm]	90x22,5	67,5x22,5
Ilość na palecie [szt.]	9,72	10,85
Waga palety [t]	0,768	0,880

DESKA OGRODOWA STARE DREWNO

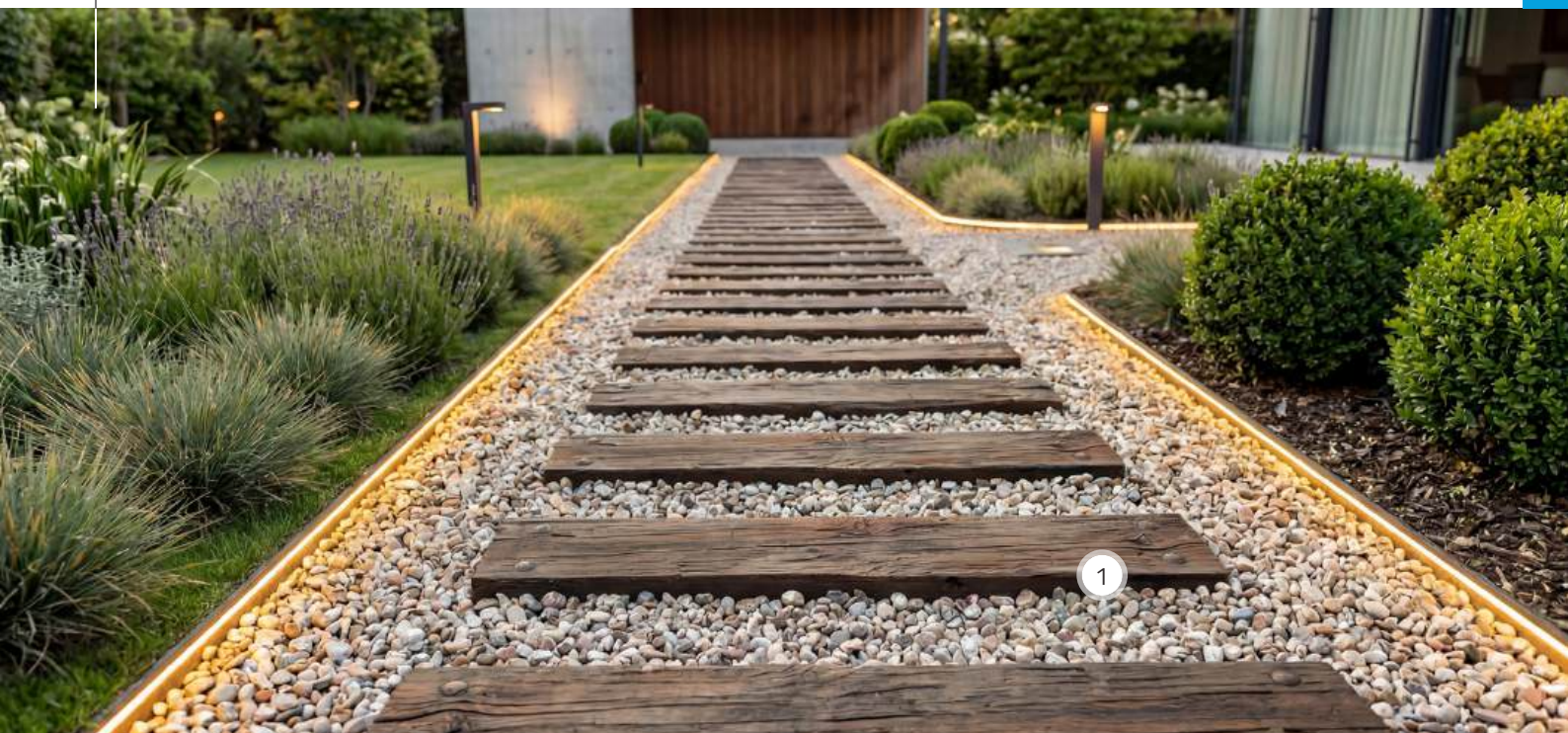

1. Płyta tarasowe Deska Ogrodowa Stare Drewno - brąz ciemny

WET CAST

 NIECIECZA

Format [cm]	jm.	Cena netto [PLN]	Cena brutto [PLN]	
80x13 [cm]	szt.	65,00	79,95	 

B brąz ciemny

Więcej informacji



ZESTAW PŁYT [cm]	80x13
Ilość na palecie [szt.]	9,72
Waga palety [t]	0,768

PARKIET OGRODOWY



1

gr. **3,5**



1. Płyta tarasowe Parkiet Ogrodowy
- brąz ciemny

WET CAST

 NIECIECZA

Format [cm]	jm.	Cena netto [PLN]	Cena brutto [PLN]	
45x45 [cm]	szt.	41,00	50,43	

brąz ciemny



PŁYTY POJEDYNCZE [cm]	45x45
Ilość na palecie [szt.]	40
Ilość na palecie [m ²]	8,1
Waga palety [t]	0,720

KAMIEŃ CIOSANY

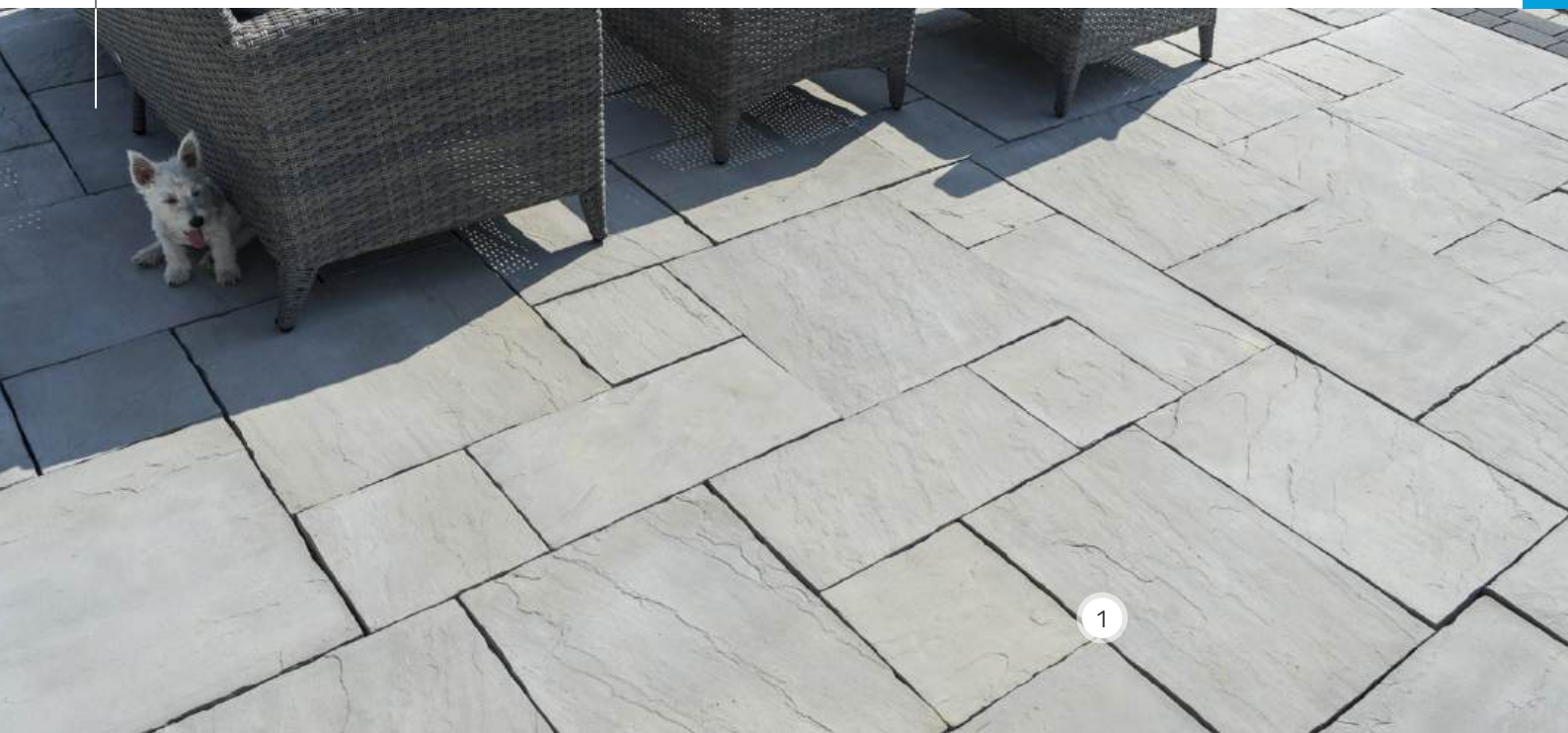

1. Płyta tarasowe Kamień Ciosany - kamienna szarość

WET CAST



Format [cm]	jm.	Cena netto [PLN]	Cena brutto [PLN]
PAKIET [ok. 1,62 m ²]	m ²	166,00	204,18



piasek pustyni

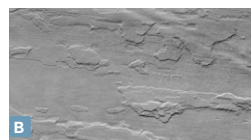

kamienna szarość

WET CAST



Format [cm]	jm.	Cena netto [PLN]	Cena brutto [PLN]
Koło Ø 330	szt.	1540,00	1 894,20



piasek pustyni

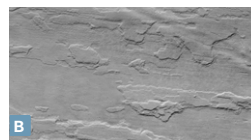

kamienna szarość



Więcej informacji

ZESTAW PŁYT - PAKIET [cm]	60x45	45x45	30x45
szt./pakiet	2	4	2
Waga palety [t]	0,86		
Ilość na palecie [pakietów]	6		

KOŁO [cm]	Ø 330
Ilość na palecie [szt.]	1
Waga palety [t]	0,685

TRAWERTYN KWARTET



WET CAST



Wymiary [cm] 21,7x21,7; 44,2x21,7; 44,2x44,2; 66,7x44,2

Ilość na palecie	Waga palety [t]
10 pakietów	0,71

Format [cm]	jm.	Cena netto [PLN]	Cena brutto [PLN]
PAKIET [ok. 1,62 m ²]	m ²	160,00	196,80



krem prowansalski

KAVERO®



WET CAST



Wymiary [cm] 90x45; 75x45; 45x45; 45x30

Ilość na palecie	Waga palety [t]
5 pakietów	0,83

Format [cm]	jm.	Cena netto [PLN]	Cena brutto [PLN]
PAKIET [ok. 2,16 m ²]	m ²	127,00	156,21



biały

PRZEŁOM SKALNY



COLOR-MIX®



Wymiary [cm] 30x30

Ilość na palecie	Waga palety [t]
168 szt.	1,34

jm.	Cena netto [PLN]	Cena brutto [PLN]
szt.	7,40	9,10



wapień muszlowy



wapień dewoński

COLOR-MIX®



Wymiary [cm] 30x30

Ilość na palecie	Waga palety [t]
168 szt.	1,34

jm.	Cena netto [PLN]	Cena brutto [PLN]
szt.	6,80	8,36



szary

jm.	Cena netto [PLN]	Cena brutto [PLN]
szt.	7,00	8,61



grafit

FUGA ŻYWICZNA PRESTIGE



Fuga żywiczna PRESTIGE to gotowa do użycia, 1-komponentowa wodoprzepuszczalna fuga żywiczna do spoinowania i renowacji nawierzchni z wyrobów Bruk-Bet takich jak: kostki betonowe, kamień naturalny, płyty tarasowe. Produkt pakowany próżniowo, samoutwardzalny pod wpływem tlenu z powietrza. Do zastosowania na zewnątrz. Zaprawa przeznaczona do fugowania tarasów, ścieżek, chodników, parkingów, podjazdów przydomowych oraz innych powierzchni obciążonych niskim ruchem kołowym i ciągów pieszych.

NAZWA		Cena netto [PLN]	Cena brutto [PLN]	Ilość na palecie [szt.]
		25 kg	25 kg	1 t
Fuga żywiczna STANDARD	B	11,60	14,27	40



piaskowy biały



piaskowy żółty



szary kamień



bazalt

NAZWA		Cena netto [PLN]	Cena brutto [PLN]	Ilość na palecie [szt.]
		25 kg	25 kg	1 t
Fuga żywiczna PREMIUM	B	12,40	15,25	32



biały



szary jasny



szary ciemny



czarny perłowy



ROZMIAR KOSTKI W CM	100x100	60x60	80x40	24x16	15x30
Głębokość fugi	4	4	4	4	4
Zużycie w kg /m ² - 3 mm	0,46	0,76	0,86	2,38	2,02
Zużycie w kg /m ² - 5 mm	0,72	1,20	1,35	3,76	3,19

BB GEOCERAMICA



1



1. Płyta tarasowe Geoceramica® - Surface - mid grey

GEOCERAMICA® - PATCH PLUS

Format [cm]	gr.	jm.	Cena netto [PLN]	Cena brutto [PLN]
60x60 [cm]	4	m ²	234,96	289,00
90x90 [cm]	4		283,74	349,00

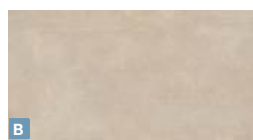

beige



grey



black

GEOCERAMICA® - FIORDI

Format [cm]	gr.	jm.	Cena netto [PLN]	Cena brutto [PLN]
60x60 [cm]	4	m ²	243,09	299,00

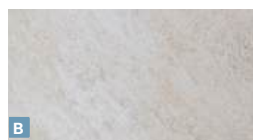

sand



grigio



fumo

Więcej informacji



PŁYTY POJEDYNCZE [cm]	100x100	80x80	30x120	90x90	80x80	60x60	60x60	80x40
Grubość [cm]	4	6	4	4	4	4	6	4
Ilość na palecie [szt]	15	15	30	15	15	28	19	30
Ilość na palecie [m ²]	15	9,6	10,8	12,15	9,6	10,08	6,84	9,6
Waga szt. [kg]	87,5	84,3	31,5	70,9	56,2	31,5	48	28,10

BB GEOCERAMICA

GEOCERAMICA® - FIORDI

Format [cm]	gr.	jm.	Cena netto [PLN]	Cena brutto [PLN]
80x40 [cm]	4	m ²	283,74	349,00
80x80 [cm]	4		283,74	349,00
60x60 [cm]	6		259,35	319,00

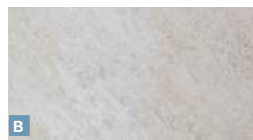

sand



fumo

GEOCERAMICA® - IPANEMA

Format [cm]	gr.	jm.	Cena netto [PLN]	Cena brutto [PLN]
60x60 [cm]	4	m ²	202,44	249,00
80x80 [cm]	4		243,09	299,00



stormy grey



sandy beach

GEOCERAMICA® - SURFACE

Format [cm]	gr.	jm.	Cena netto [PLN]	Cena brutto [PLN]
60x60 [cm]	4	m ²	202,44	249,00



light sand



mid grey



clay

GEOCERAMICA® - FLOW

Format [cm]	gr.	jm.	Cena netto [PLN]	Cena brutto [PLN]
60x60 [cm]	4	m ²	234,96	289,00
80x80 [cm]	4		283,74	349,00



taupe



smoke



black

GEOCERAMICA® - FACEWOOD

Format [cm]	gr.	jm.	Cena netto [PLN]	Cena brutto [PLN]
30x120 [cm]	4	m ²	308,13	379,00



miele



natural

GEOCERAMICA® - IMPASTO

Format [cm]	gr.	jm.	Cena netto [PLN]	Cena brutto [PLN]
80x80 [cm]	6	m ²	308,13	379,00



grigio

BB GEOCERAMICA



1. Płyta tarasowe Geoceramica® - Impasto - grigio

GEOCERAMICA® - IMPASTO

Format [cm]	gr.	jm.	Cena netto [PLN]	Cena brutto [PLN]
60x60 [cm]	4	m ²	243,09	299,00
60x60 [cm]	6		308,13	379,00
60x120 [cm]	4		300,00	369,00
80x40 [cm]	4		283,74	349,00
80x80 [cm]	4		283,74	349,00

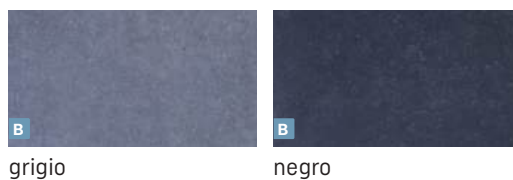

PŁYTY POJEDYNCZE [cm]	60x120	90x90	80x80	60x60	60x60
Grubość [cm]	4	4	4	4	6
Ilość na palecie [szt]	15	15	15	28	19
Ilość na palecie [m ²]	10.8	12.15	9.6	10.08	6.84
Waga szt. [kg]	63	70.9	56.2	31.5	48

KERAMO

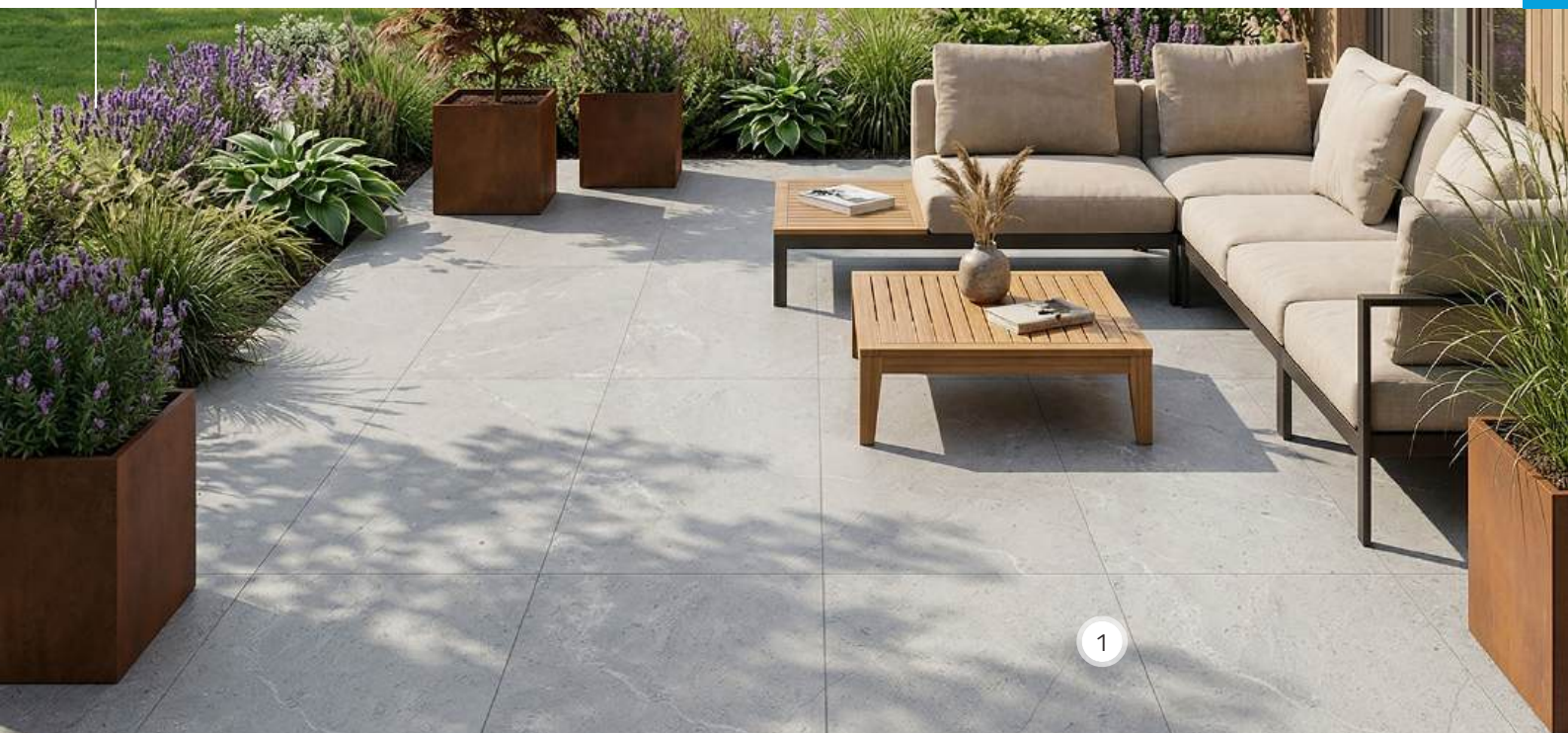

1. Płyta tarasowe Keramo Marmo - perla

KERAMO CALMA

Format [cm]	gr.	jm.	Cena netto [PLN]	Cena brutto [PLN]
60x60 [cm]	2	m ²	113,01	139,00
120x60 [cm]	2		166,67	205,00

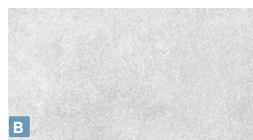

silver

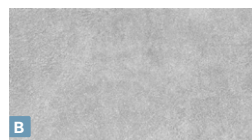

perla



grey

KERAMO OMBRA

Format [cm]	gr.	jm.	Cena netto [PLN]	Cena brutto [PLN]
60x60 [cm]	2	m ²	113,01	139,00
120x60 [cm]	2		166,67	205,00



blanco

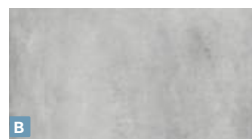

perla

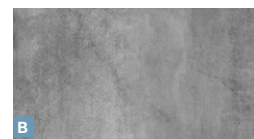

grey

KERAMO CONCRETO (STRUKTURA BETONU)

Format [cm]	gr.	jm.	Cena netto [PLN]	Cena brutto [PLN]
60x60 [cm]	2	m ²	117,07	144,00



light grey



grey



Więcej informacji

PŁYTY POJEDYNCZE [cm]	Wymiar palety [cm]	Waga palety [kg]	Paleta [m ²]	Paczka [m ²]
Keramo Calma 60x60	80x120	1,060	23,04	0,72
Keramo Ombra 60x60	80x120	1,072	23,04	0,72
Keramo Marmo 60x60	80x120	1,072	23,04	0,72

KERAMO

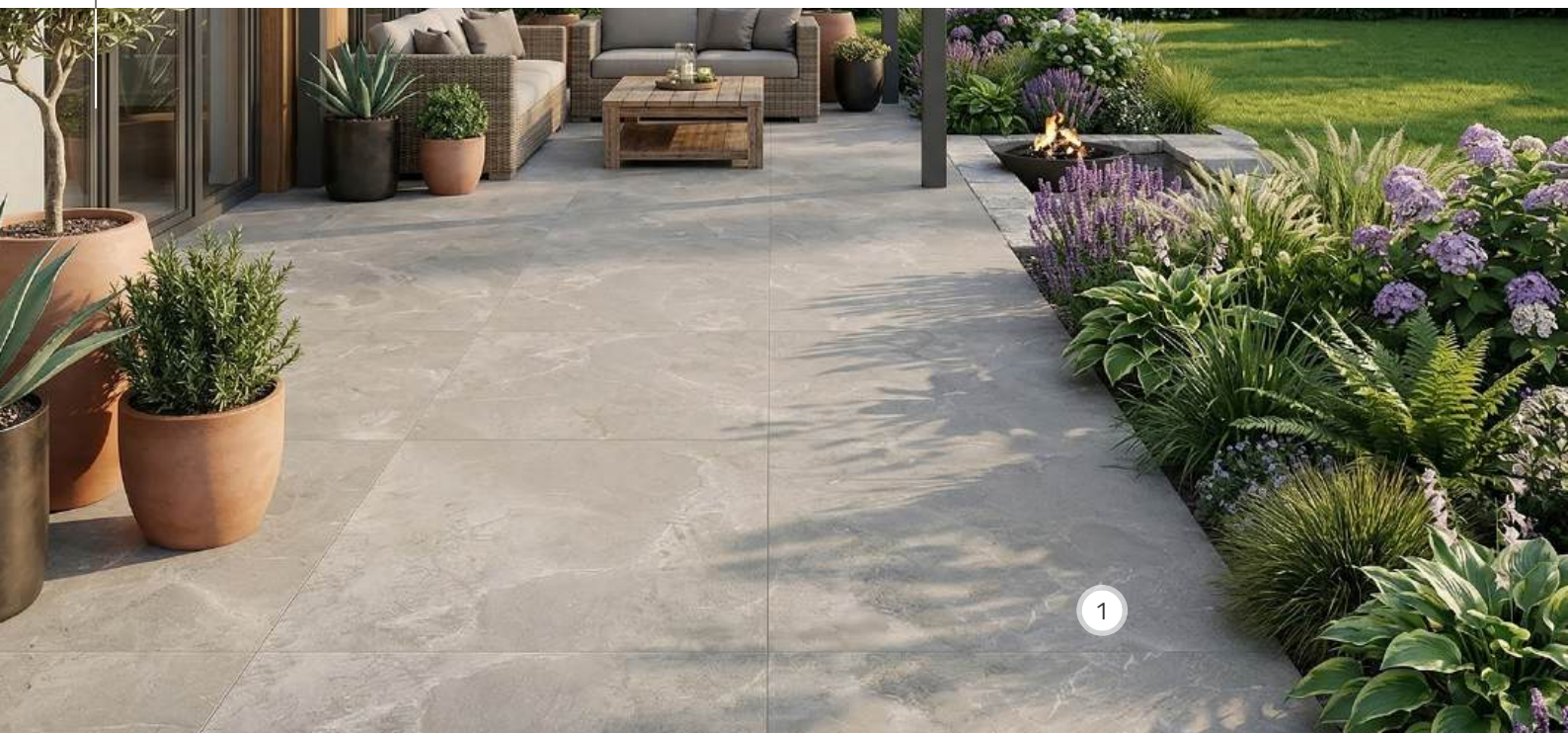

1. Płyta tarasowe Keramo Royal - grey

KERAMO TERRA

Format [cm]	gr.	jm.	Cena netto [PLN]	Cena brutto [PLN]
60x60 [cm]	2	m ²	121,14	149,00



beige

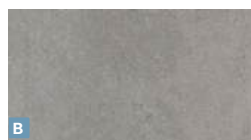

grey



black

KERAMO MARMO

Format [cm]	gr.	jm.	Cena netto [PLN]	Cena brutto [PLN]
60x60 [cm]	2	m ²	121,14	149,00
120x60 [cm]	2		166,67	205,00

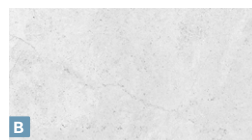

silver

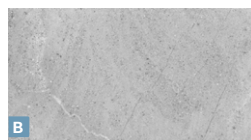

perla



gris

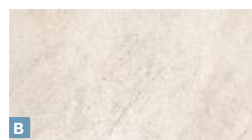

cream



beige



PŁYTY POJEDYNCZE [cm]	Wymiar palety [cm]	Waga palety [kg]	Paleta [m ²]	Paczka [m ²]
Keramo Facture 60x120	80x120	1,050	21,30	0,71
Keramo Urban 60x60	80x120	0,990	21,60	0,72
Keramo Urban 60x120	80x120	1,048	23,04	0,72
Keramo Urban 100x100	103x103	1,092	24,00	1,00

KERAMO

KERAMO PRIME (IMITACJA ŁUPKA)

Format [cm]	gr.	jm.	Cena netto [PLN]	Cena brutto [PLN]
60x60 [cm]	2	m ²	121,14	149,00



white

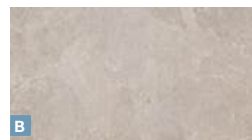

beige



ash



antracyt

KERAMO ARENIS (STRUKTURA KAMIENIA)

Format [cm]	gr.	jm.	Cena netto [PLN]	Cena brutto [PLN]
60x60 [cm]	2	m ²	121,14	149,00
120x60 [cm]	2		145,53	179,00

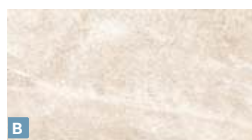

crema



beige



taupe



silver



perla



grey

KERAMO ART

Format [cm]	gr.	jm.	Cena netto [PLN]	Cena brutto [PLN]
60x60 [cm]	2	m ²	121,14	149,00



ice



white

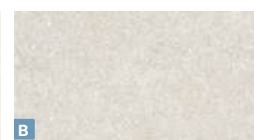

ash



kaszmir

KERAMO ROYAL (STRUKTURA KAMIENIA)

Format [cm]	gr.	jm.	Cena netto [PLN]	Cena brutto [PLN]
60x60 [cm]	2	m ²	223,58	275,00
120x60 [cm]	2		247,97	305,00
100x100 [cm]	2		280,49	345,00



white



beige



grey



brown



black

KERAMO



1. Płyta tarasowe Keramo Urban
- urban anthracite

KERAMO URBAN (STRUKTURA BETONU)

Format [cm]	gr.	jm.	Cena netto [PLN]	Cena brutto [PLN]
60x60 [cm]	2	m ²	223,58	275,00
120x60 [cm]	2		247,97	305,00
100x100 [cm]	2		280,49	345,00



KERAMO STONE (STRUKTURA KAMIENIA)

Format [cm]	gr.	jm.	Cena netto [PLN]	Cena brutto [PLN]
45x90 [cm]	2	m ²	129,27	159,00

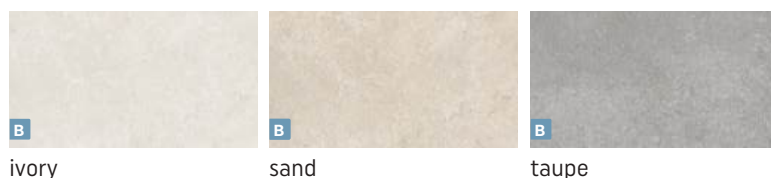

KERAMO FACTURE (STRUKTURA BETONU)

Format [cm]	gr.	jm.	Cena netto [PLN]	Cena brutto [PLN]
60x120 [cm]	2	m ²	169,92	209,00



Więcej informacji

PŁYTY POJEDYNCZE [cm]	Wymiar palety [cm]	Waga palety [kg]	Paleta [m ²]	Paczka [m ²]
Keramo Facture 60x120	80x120	1,050	21,30	0,71
Keramo Urban 60x60	80x120	0,990	21,60	0,72
Keramo Urban 60x120	80x120	1,048	23,04	0,72
Keramo Urban 100x100	103x103	1,092	24,00	1,00

WSPORNIKI DO PŁYT TARASOWYCH



Więcej informacji



W przypadku zabudowy nawierzchni na płycie żelbetowej tarasu lub balkonu, płyty posadzkowe mogą być układane przy zastosowaniu wsporników dystansowych. Systemowe wsporniki płytowe Bruk-Bet dostępne są w wersji regulowanej wysokości, ułatwiające dokładne wy poziomowanie płyt lub płaskie o stałej wysokości. Elementem uzupełniającym są elastyczne podkładki wyrównawcze, zwiększające stabilność i wyciszenie nawierzchni.

	Wspornik 8 mm	Cena netto [PLN]	szt.	5,50	Karton
		Cena brutto [PLN]			

	Wspornik 35 mm	Cena netto [PLN]	szt.	6,60	Karton
		Cena brutto [PLN]			

	Wspornik regulowany 40-67 mm	Cena netto [PLN]	szt.	7,25	Karton
		Cena brutto [PLN]			

	Wspornik regulowany 60-90 mm	Cena netto [PLN]	szt.	7,60	Karton
		Cena brutto [PLN]			

	Wspornik regulowany 90-150 mm	Cena netto [PLN]	szt.	13,95	Karton
		Cena brutto [PLN]			

	Wspornik regulowany 150-260 mm	Cena netto [PLN]	szt.	19,40	Karton
		Cena brutto [PLN]			

	Podkładka amortyzująca-wyrównująca	Cena netto [PLN]	szt.	2,60	Karton
		Cena brutto [PLN]			

	Krzyżyki do układania płyt tarasowych [fuga 3 mm]	Cena netto [PLN]	szt.	0,90	
		Cena brutto [PLN]			

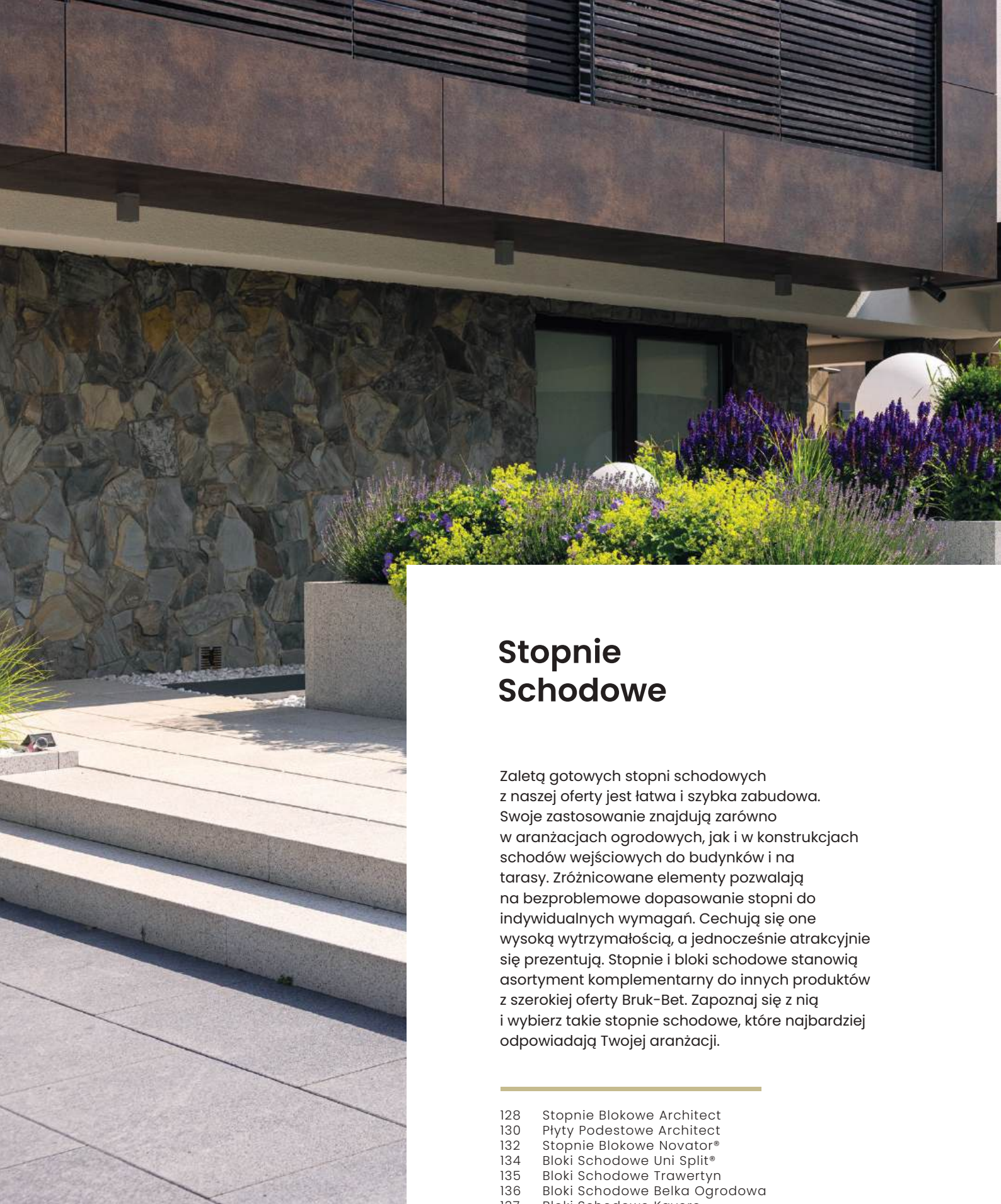

Stopnie Schodowe

Zaletą gotowych stopni schodowych z naszej oferty jest łatwa i szybka zabudowa. Swoje zastosowanie znajdują zarówno w aranżacjach ogrodowych, jak i w konstrukcjach schodów wejściowych do budynków i na tarasy. Zróżnicowane elementy pozwalają na bezproblemowe dopasowanie stopni do indywidualnych wymagań. Cechują się one wysoką wytrzymałością, a jednocześnie atrakcyjnie się prezentują. Stopnie i bloki schodowe stanowią asortyment komplementarny do innych produktów z szerokiej oferty Bruk-Bet. Zapoznaj się z nią i wybierz takie stopnie schodowe, które najbardziej odpowiadają Twojej aranżacji.

-
- 128 Stopnie Blokowe Architect
 - 130 Płyty Podestowe Architect
 - 132 Stopnie Blokowe Novator®
 - 134 Bloki Schodowe Uni Split®
 - 135 Bloki Schodowe Trawertyn
 - 136 Bloki Schodowe Belka Ogrodowa
 - 137 Bloki Schodowe Kaveró



STOPNIE BLOKOWE ARCHITECT



1. Stopnie blokowe Architect®
- granit jasny
2. Palisada Abakus®
- granit jasny

TERAZZO®

Stopnie blokowe [cm]	jm.	Cena netto [PLN]	Cena brutto [PLN]
100x35x15 [cm]	szt.	515,00	633,45
120x35x15 [cm]		585,00	719,55
160x35x15 [cm]		785,00	965,55

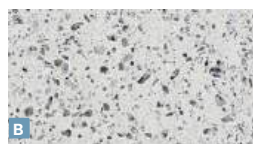

granit jasny



granit szary



granit szary jasny

Stopnie kątowe [cm]	jm.	Cena netto [PLN]	Cena brutto [PLN]
Prosty 90°	szt.	305,00	375,15
Skośny 135°		305,00	375,15



granit stalowy

TERAZZO®

Stopnie blokowe [cm]	jm.	Cena netto [PLN]	Cena brutto [PLN]
100x35x15 [cm]	szt.	610,00	750,30
120x35x15 [cm]		720,00	885,60
160x35x15 [cm]		960,00	1180,80



marmur biały



diabaz



Więcej informacji

STOPNIE BLOKOWE [cm]	100x35x15	120x35x15	160x35x15
Ilość na paletcie [szt.]	8	8	8
Waga palety [t]	0,968	1,160	1,548

STOPNIE KĄTOWE [cm]	Prosty 90°	Skośny 135°
Ilość na paletcie [szt.]	8	8
Waga palety [t]	0,968	1,160

STOPNIE BLOKOWE ARCHITECT

TERATEC®

TARNÓW

Stopnie blokowe [cm]	jm.	Cena netto [PLN]	Cena brutto [PLN]
100x35x15 [cm]	szt.	525,00	645,75
120x35x15 [cm]		595,00	731,85
160x35x15 [cm]		785,00	965,55



granit jasny



granit szary



granit szary jasny

Stopnie kątowe [cm]	jm.	Cena netto [PLN]	Cena brutto [PLN]
Prosty 90°	szt.	315,00	387,45
Skośny 135°		315,00	387,45



granit stalowy

TERATEC®

TARNÓW

Stopnie blokowe [cm]	jm.	Cena netto [PLN]	Cena brutto [PLN]
100x35x15 [cm]	szt.	620,00	762,60
120x35x15 [cm]		730,00	897,90
160x35x15 [cm]		970,00	1193,10



marmur biały



diabaz

POLERYT®

TARNÓW

Stopnie blokowe [cm]	jm.	Cena netto [PLN]	Cena brutto [PLN]
100x35x15 [cm]	szt.	525,00	645,75
120x35x15 [cm]		595,00	731,85
160x35x15 [cm]		785,00	965,55

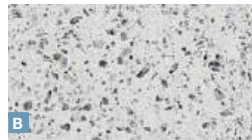

granit jasny



granit szary

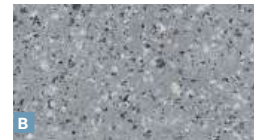

granit szary jasny

Stopnie kątowe [cm]	jm.	Cena netto [PLN]	Cena brutto [PLN]
Prosty 90°	szt.	315,00	387,45
Skośny 135°		315,00	387,45



granit stalowy

POLERYT®

TARNÓW

Stopnie blokowe [cm]	jm.	Cena netto [PLN]	Cena brutto [PLN]
100x35x15 [cm]	szt.	610,00	750,30
120x35x15 [cm]		720,00	885,60
160x35x15 [cm]		960,00	1180,80



marmur biały



diabaz

USŁUGI DODATKOWE:	Cena netto [PLN]	Cena brutto [PLN]
Dodatkowe przycinanie	75,00	92,25
Obróbka policzka (1 obróbka)	100,00	123,00

PŁYTY PODESTOWE ARCHITECT



1. Płyta podestowa Architect®
- granit jasny

2. Płyta tarasowe Planta®
- wapień dewoński

TERAZZO®

TARNÓW

Płyty podestowe [cm]	jm.	Cena netto [PLN]	Cena brutto [PLN]
160x100x6 [cm]	szt.	1320,00	1623,60

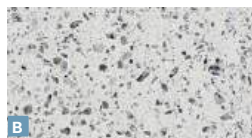

granit jasny

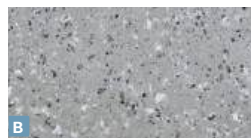

granit szary

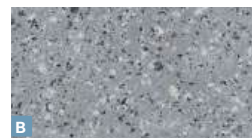

granit szary jasny



granit stalowy

TERAZZO®

TARNÓW

Płyty podestowe [cm]	jm.	Cena netto [PLN]	Cena brutto [PLN]
160x100x6 [cm]	szt.	1625,00	1998,75



marmur biały



diabaz

Więcej informacji



PŁYTY PODESTOWE [cm]	160x100x6
Ilość na palecie [szt.]	5
Waga palety [t]	1,105

PŁYTY PODESTOWE ARCHITECT



1. Płyta podestowa Architect®
- granit jasny

2. Płyta brukowa Novator® Solo
- graniton biały

TERATEC®
 TARNÓW

Płyty podestowe [cm]	jm.	Cena netto [PLN]	Cena brutto [PLN]
160x100x6 [cm]	szt.	1385,00	1703,55



granit jasny



granit szary



granit szary jasny



granit stalowy

TERATEC®
 TARNÓW

Płyty podestowe [cm]	jm.	Cena netto [PLN]	Cena brutto [PLN]
160x100x6 [cm]	szt.	1700,00	2091,00



marmur biały



diabaz

USŁUGI DODATKOWE:	Cena netto [PLN]	Cena brutto [PLN]
Dodatkowe przycinanie	75,00	92,25
Obróbka policzka (1 obróbka)	100,00	123,00

STOPNIE BLOKOWE NOVATOR®



1. Stopnie blokowe Novator®
- perła stalowo-antracytowa
2. Płyta brukowa Novator® Largo
- wapień dewoński

COLOR-MIX®

 KRZEMIENICA, SKIERNIEWICE, TARNÓW, TORUŃ

jm.	Cena netto [PLN]	Cena brutto [PLN]
szt.	138,00	169,74



wapień muszlowy



wapień spiżowy



wapień szary



wapień dewoński

RUSTICAL®

 TARNÓW

jm.	Cena netto [PLN]	Cena brutto [PLN]
szt.	320,00	393,60



graniton biały



graniton szary jasny



graniton beżowy



graniton stalowy

METALIC COLOR

 TARNÓW

jm.	Cena netto [PLN]	Cena brutto [PLN]
szt.	330,00	405,90



perła srebrno-stalowa



perła stalowo-srebrna



perła stalowo-antracytowa



STOPNIE BLOKOWE [cm]	100x35x15
Ilość na palecie [szt.]	12
Waga palety [t]	1,42

STOPNIE BLOKOWE NOVATOR®



- 1. Stopnie blokowe Novator®
- biały
- 2. Płyta tarasowa Realit®
- granit jasny

MELANŻ

KRZEMIENICA, TARNÓW

jm.	Cena netto [PLN]	Cena brutto [PLN]
szt.	142,00	174,66



kalcyt jasnoszary



kalcyt kremowo-beżowy



kalcyt ochra



kalcyt brązowy



kalcyt szaro-stalowy



kalcyt stalowo-grafitowy

COLOR

KIELCE, KRZEMIENICA, MIETKÓW, SKIERNIEWICE, TARNÓW, TORUŃ

jm.	Cena netto [PLN]	Cena brutto [PLN]
szt.	97,00	119,31



szary

GOŚCICINO, KIELCE, KRZEMIENICA, MIETKÓW, SKIERNIEWICE, TARNÓW, TORUŃ

jm.	Cena netto [PLN]	Cena brutto [PLN]
m ²	112,00	137,76



grafit

COLOR

KRZEMIENICA, SKIERNIEWICE, TARNÓW, TORUŃ

jm.	Cena netto [PLN]	Cena brutto [PLN]
m ²	138,00	169,74

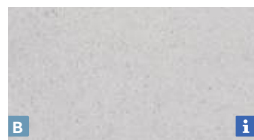

biały

BLOKI SCHODOWE UNI SPLIT®

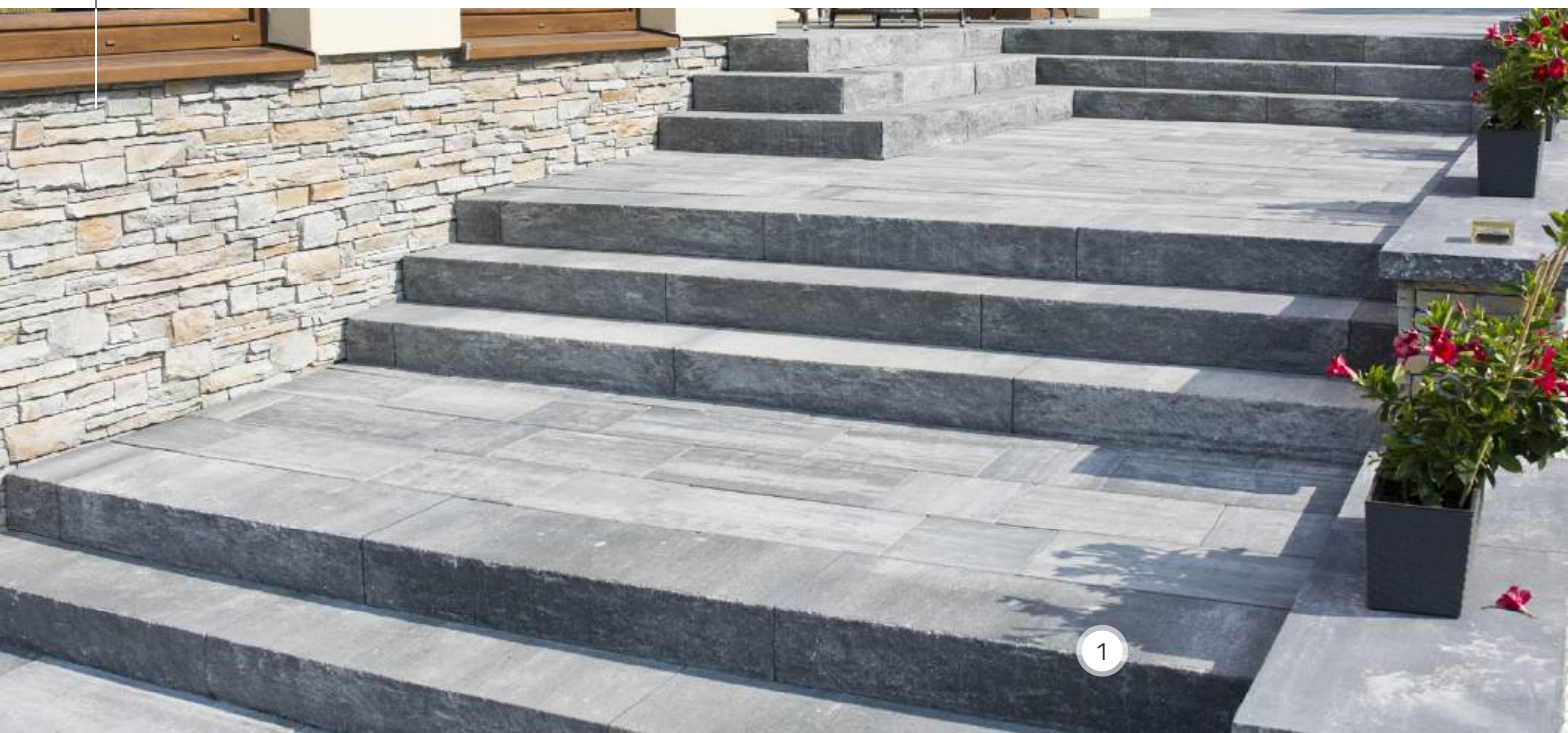

1. Stopnie schodowe Uni split®
- brekcja karbon

UNI SPLIT®

TARNÓW

Bloki schodowe [cm]	jm.	Cena netto [PLN]	Cena brutto [PLN]
100x35x15 [cm]	szt.	174,00	214,02



brekcja muszlowa



brekcja spizowa



brekcja karbon

Bloki schodowe narożne [cm]	jm.	Cena netto [PLN]	Cena brutto [PLN]
50x35x15 [cm]	szt.	89,00	109,47



piaskowiec biały



piaskowiec szary



piaskowiec żółty



piaskowiec brązowy



piaskowiec szary ciemny



piaskowiec kremowy



STOPNIE BLOKOWE [cm]	100x35x15	50x35x15
Ilość na palecie [szt.]	6	8
Waga palety [t]	0,732	0,488

BLOKI SCHODOWE TRAWERTYN



1. Stopnie schodowe Trawertyn
- szary ciemny

WET CAST

TARNÓW

jm.	Cena netto [PLN]	Cena brutto [PLN]
szt.	345,00	424,35



biały

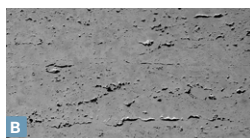

szary ciemny



krem prowansalski



STOPNIE BLOKOWE [cm]	100x40x15
Ilość na palecie [szt.]	8
Waga palety [t]	1,08



Podczas montażu stopni w kolorze białym należy unikać przypadkowego zabrudzenia powierzchni oraz zaleca się wykonanie impregnacji zaraz po ułożeniu. Do impregnacji polecamy impregnat Renovator Natural firmy Bruk-Bet.

BLOKI SCHODOWE BELKA OGRODOWA



1. Stopnie schodowe Belka Ogrodowa
- brąz jasny
2. Płyta tarasowa Deska Ogrodowa
- brąz jasny

WET CAST

Stopnie blokowe [cm]	jm.	Cena netto [PLN]	Cena brutto [PLN]	
120x35x15 [cm]	szt.	325,00	399,75	
90x35x15 [cm]		270,00	332,10	



brąz jasny



STOPNIE BLOKOWE [cm]	120x35x15	90x35x15
Ilość na paletcie [szt.]	4	4
Waga palety [t]	0,64	0,48

BLOKI SCHODOWE KAVERO



1. Stopnie schodowe Kavero
- brąz jasny
2. Palisada Uni split®
- piaskowiec biały

WET CAST

Stopnie blokowe [cm]	jm.	Cena netto [PLN]	Cena brutto [PLN]	
120x35x15 [cm]	szt.	325,00	399,75	
90x35x15 [cm]		270,00	332,10	



biały

Więcej informacji



STOPNIE BLOKOWE [cm]	120x35x15	90x35x15
Ilość na palecie [szt.]	4	4
Waga palety [t]	0,64	0,48



Podczas montażu stopni w kolorze białym należy unikać przypadkowego zabrudzenia powierzchni oraz zaleca się wykonanie impregnacji zaraz po ułożeniu. Do impregnacji polecamy impregnat Renovator Natural firmy Bruk-Bet.



Mała architektura

Kolekcja małej architektury marki Bruk-Bet to harmonijne połączenie funkcjonalności z wyrafinowanym designem, które pozwala na perfekcyjne wykończenie każdej przestrzeni wokół domu i w ogrodzie. Nasze murki, palisady, stopnie schodowe oraz donice zostały zaprojektowane tak, aby współgrać z nowoczesnymi i klasycznymi nawierzchniami, tworząc spójną oraz estetyczną całość. Dzięki zastosowaniu szlachetnych kruszyw i innowacyjnych technologii ochrony powierzchni, produkty te charakteryzują się wyjątkową trwałością oraz odpornością na zmienne warunki atmosferyczne.



MURKI OGRODOWE

- 140 Solido bloczki ogrodowe
- 141 Gardenit bloczki ogrodowe
- 142 Ogrodnik bloczki ogrodowe

PALISADY I ŚCIANY OGRODOWE

- 143 Palisada Merkato
- 144 Abakus ściany ogrodowe
- 145 Palisada Legato
- 146 Palisada Presto
- 147 Palisada L-Tempo
- 148 Palisada UniSplit
- 149 Palisada Novator
- 150 Palisada Nostalit
- 150 Palisada Meander

GAZONY I RABATY

- 151 Gazon Flora
- 151 Gazon Lego
- 151 Gazon Księżyc
- 152 Rabata betonowa BOX

OBRZEGOWANIA KRAWĘŻNIKI

- 154 Obrzeże Novator®
- 155 Obrzeże Prospect®
- 156 Opornik Novator®
- 156 Obrzeże Tetron
- 156 Obrzeże Meander®
- 156 Obrzeże Meander® Duo
- 157 Obrzeże 8
- 157 Obrzeże 6

SOLIDO

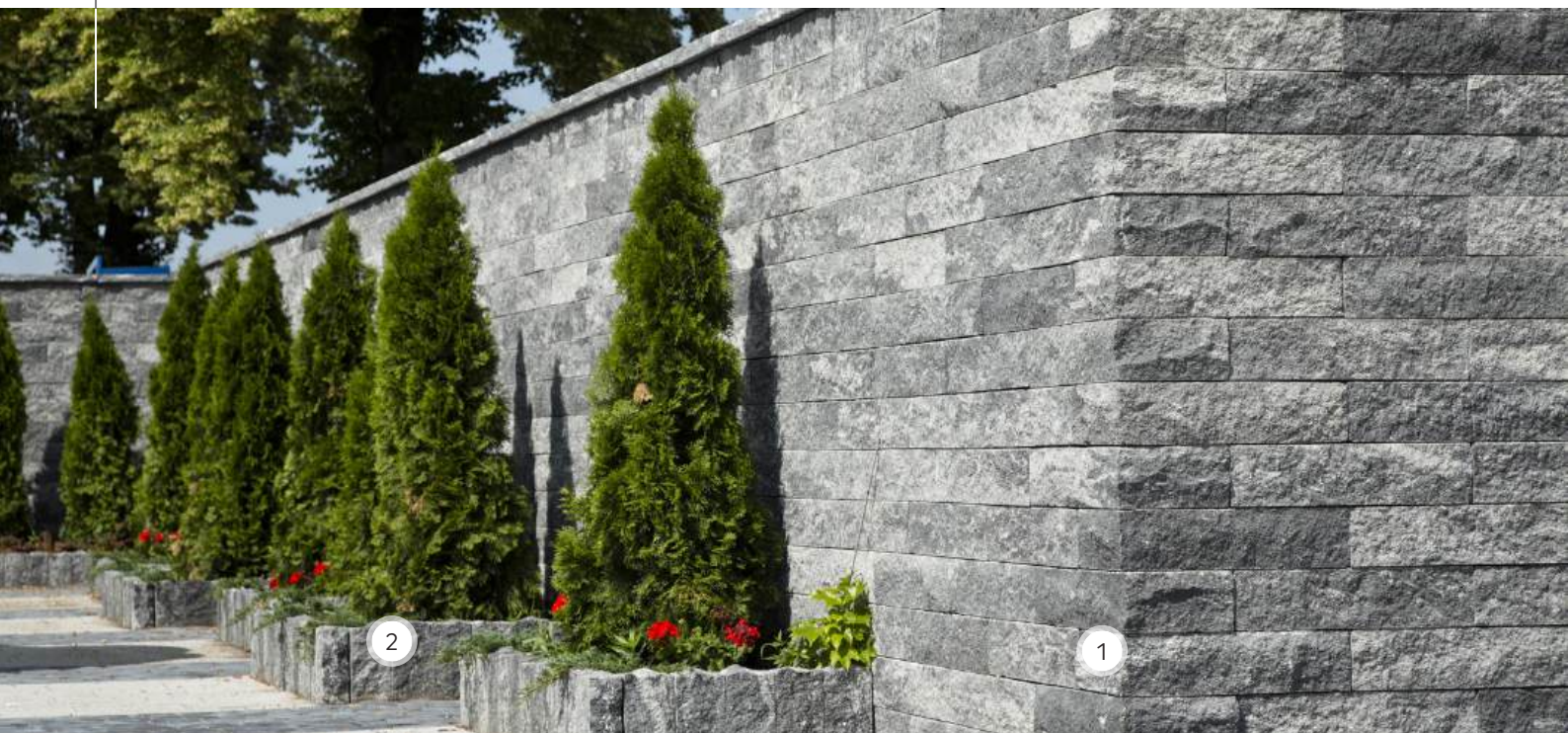

- 1. Bloczki ogrodowe **Solido**
- piaskowiec biało-szary
- 2. Palisada **Uni split®**
- brekcja karbon

UNI SPLIT®

TARNÓW

Bloczek [cm]	jm.	Cena netto [PLN]	Cena brutto [PLN]
60x19x15 [cm]	szt.	72,30	88,93

Bloczek narożny [cm]	jm.	Cena netto [PLN]	Cena brutto [PLN]
55x19x15 [cm]	szt.	72,30	88,93



piaskowiec biały



piaskowiec szary



piaskowiec szary ciemny



piaskowiec kremowy



piaskowiec muszlowy



piaskowiec brązowy



piaskowiec biało-szary



piaskowiec biało-czarny



Więcej informacji

BLOKI POJEDYNCZE [cm]	60x19x15	Narożny 55x19x15
Ilość na paletcie [szt.]	29	29
Waga palety [t]	9,28	10,44

GARDENIT

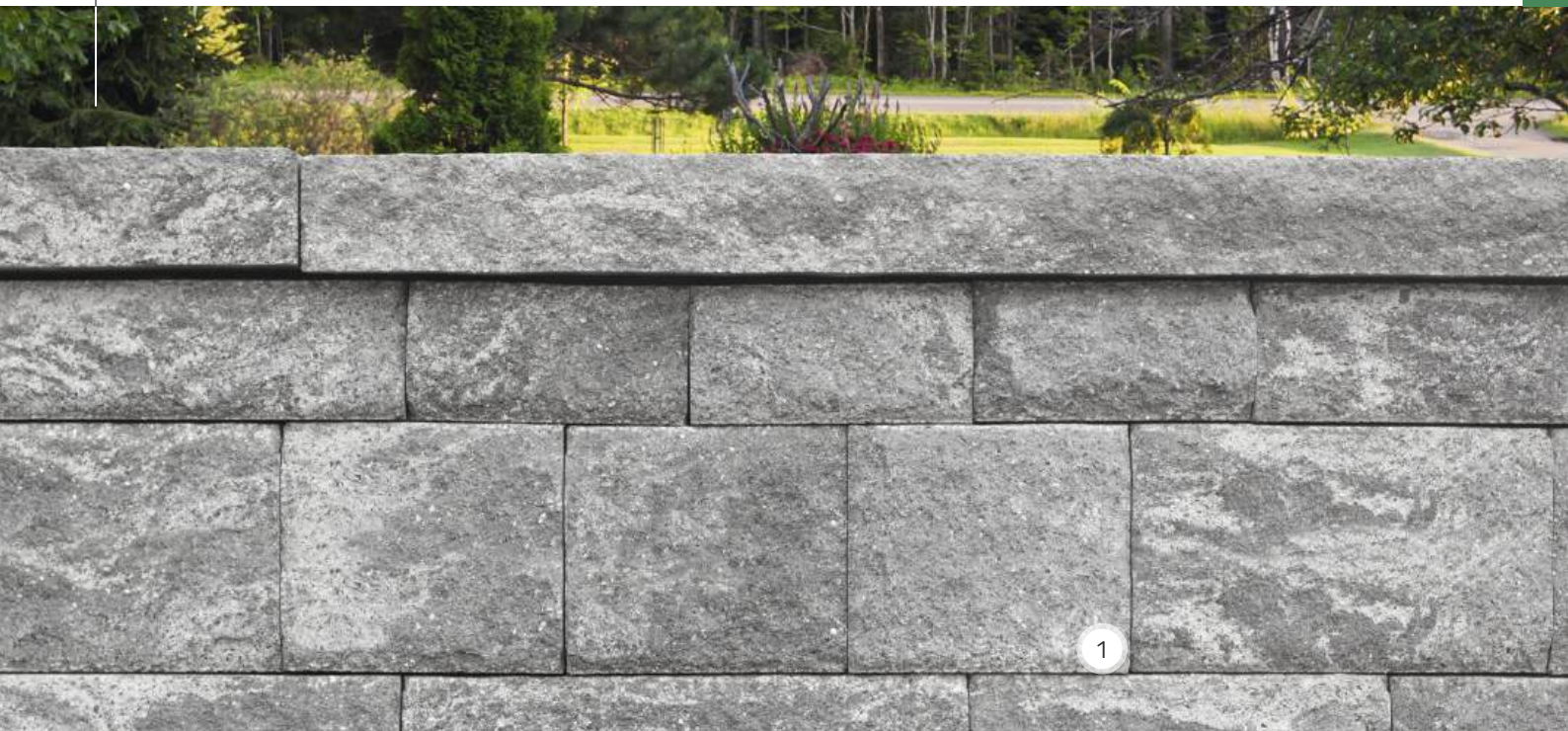

1. Bloczki ogrodowe **Gardenit**
- piaskowiec biało-szary

UNI SPLIT®

TARNÓW

jm.	Cena netto [PLN]	Cena brutto [PLN]
szt.	115,00	141,45



piaskowiec biały



piaskowiec szary



piaskowiec szary ciemny



piaskowiec kremowy



piaskowiec muszlowy



piaskowiec brązowy



piaskowiec biało-szary



piaskowiec biało-czarny

Więcej informacji



ZESTAW BLOCZKÓW [cm]	15x7,5x19	22,5x7,5x19	30x7,5x19	45x15x19	22,5x15x19	30x15x19
KOMPLET	Pakiet 2 warstw bloczków 7,5 i 15 cm					
	0,975 mb długości, 22,5 cm wysokości. [Niepodzielna jednostka sprzedaży]					

OGRODNIK

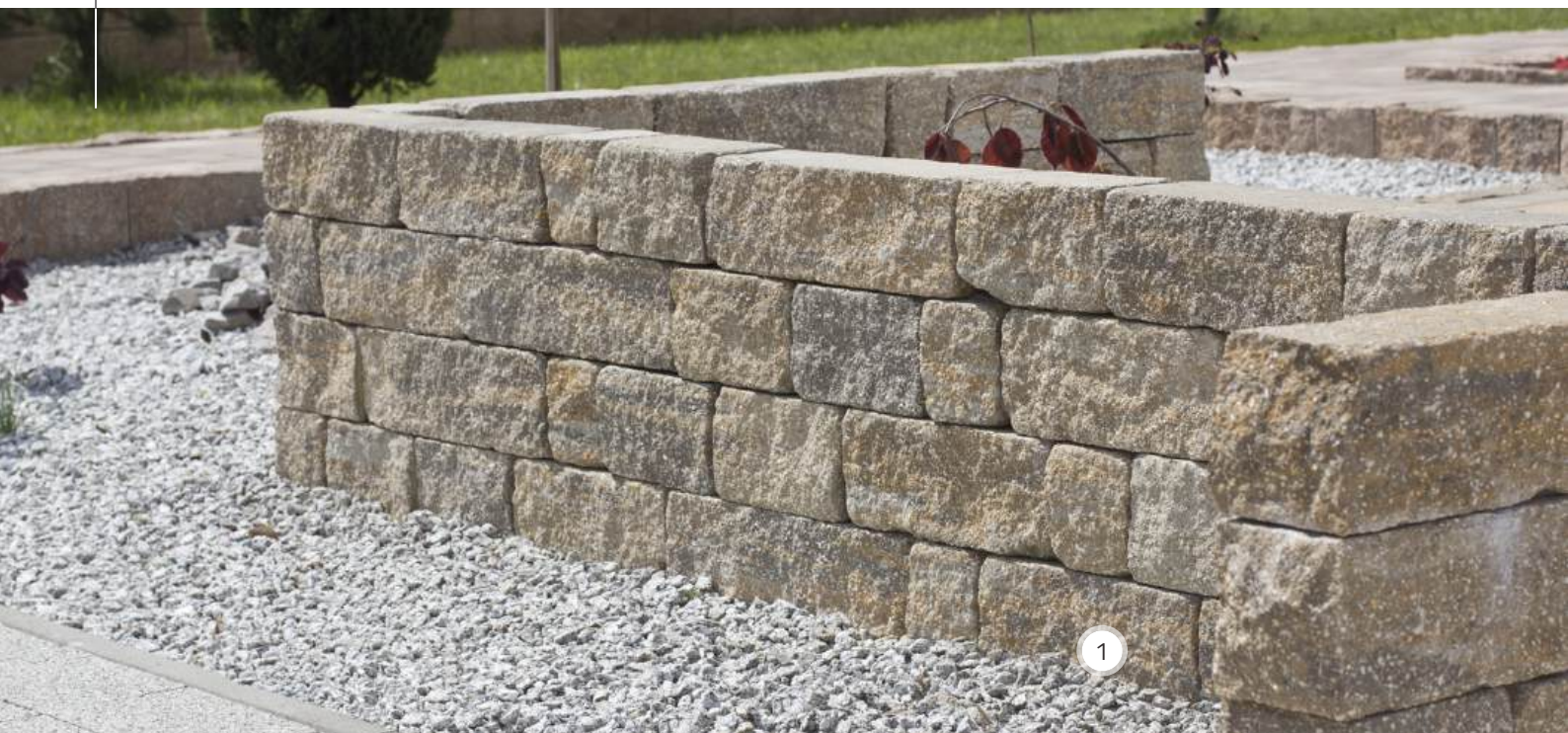

1. Bloczki ogrodowe **Ogrodnik**
- brekcja muszlowa

UNI SPLIT® ANTIC PLUS

TARNÓW

jm.	Cena netto [PLN]	Cena brutto [PLN]	
kpl.	76,00	93,48	



brekcja muszlowa



brekcja spiżowa



brekcja karbon



piaskowiec żółty



piaskowiec biały



piaskowiec szary



piaskowiec szary ciemny



piaskowiec kremowy



piaskowiec brązowy



Więcej informacji

ZESTAW BLOCZKÓW [cm]	40x12	30x12	20x12	10x12
Ilość na palecie [szt.]	48	48	48	48
Ilość na palecie [m ²]	5,76			
Waga palety [t]	1,556			
Ilość warstw na palecie	6			

KOMPLET	40x12	30x12	20x12	10x12
	1	1	1	1
0,12 m ² [Niepodzielna jednostka sprzedaży]				

MERKATO





1



1. Palisada Merkato
- szary

COLOR

 TARNÓW



Format [cm]	jm.	Cena netto [PLN]	Cena brutto [PLN]	
20x10x100 [cm]	szt.	45,50	55,97	
20x10x80 [cm]		31,00	38,13	
20x10x60 [cm]		23,00	28,29	
20x10x40 [cm]		18,00	22,14	



szary

COLOR

 TARNÓW

Format [cm]	jm.	Cena netto [PLN]	Cena brutto [PLN]	
20x10x100 [cm]	szt.	49,00	60,27	
20x10x80 [cm]		34,00	41,82	
20x10x60 [cm]		25,00	30,75	
20x10x40 [cm]		19,60	24,11	



stalowy



PALISADA [cm]	20x10x100	20x10x80	20x10x60	20x10x40
---------------	-----------	----------	----------	----------

ABAKUS®

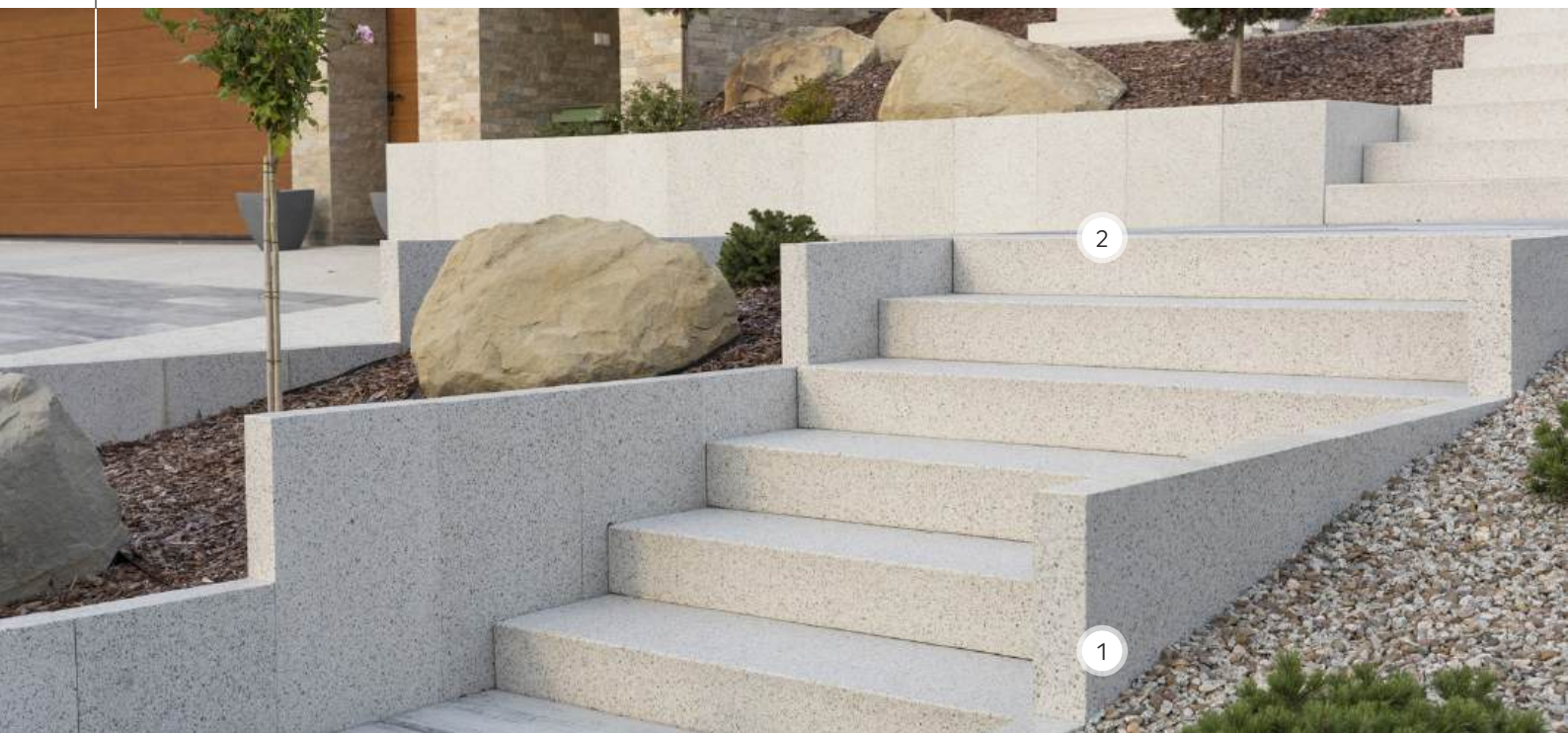

- 1. Ściany ogrodowe Abakus®
- granit jasny
- 2. Stopień blokowy Architect®
- granit jasny

TERAZZO®

TARNÓW

Format [cm]	jm.	Cena netto [PLN]	Cena brutto [PLN]
8x40x200 [cm]	szt.	1100,00	1353,00
8x40x160 [cm]		765,00	940,95
8x40x120 [cm]		605,00	744,15
8x40x100 [cm]		475,00	584,25
8x40x80 [cm]		420,00	516,60
8x40x60 [cm]		335,00	412,05

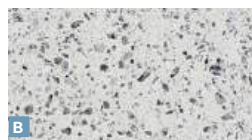

granit jasny



granit szary



granit szary jasny



granit stalowy

Format [cm]	jm.	Cena netto [PLN]	Cena brutto [PLN]
8x40x200 [cm]	szt.	1400,00	1722,00
8x40x160 [cm]		990,00	1 217,70
8x40x120 [cm]		720,00	885,60
8x40x100 [cm]		550,00	676,50
8x40x80 [cm]		480,00	590,40
8x40x60 [cm]		380,00	467,40



marmur biały



diabaz



Więcej informacji

ŚCIANY ABAKUS [cm]	8x40x200	8x40x160	8x40x120	8x40x100	8x40x80	8x40x60
Waga szt. [kg]	147,5	118	88,5	74	59	44,5
Ilość warstw na palecie [szt.]	8	6	6	6	8	5

LEGATO



1. Palisada Legato
- kalcyt szaro-stalowy
2. Stopień blokowy Novator®
- kalcyt szaro-stalowy

MELANŻ

jm.	Cena netto [PLN]	Cena brutto [PLN]
szt.	137,00	168,51



kalcyt jasnoszary



kalcyt kremowo-beżowy



kalcyt ochra

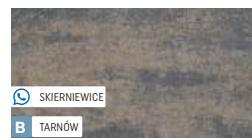

kalcyt brązowy



kalcyt szaro-stalowy



kalcyt stalowo-grafitowy

COLOR

jm.	Cena netto [PLN]	Cena brutto [PLN]
szt.	127,00	156,21



biały

COLOR

jm.	Cena netto [PLN]	Cena brutto [PLN]
szt.	117,00	143,91



szary



stalowy



PALISADA [cm]	8x40x100
Ilość na palecie [szt.]	24
Waga palety [t]	1,73

PRESTO



1. Palisada Presto
- biały
2. Stopień blokowy Novator®
- kalcyt kremowo-beżowy

COLOR-MIX®

 KRZEMIENICA, MIETKÓW, SKIERNIEWICE, TARNÓW

jm.	Cena netto [PLN]	Cena brutto [PLN]	
szt.	66,00	81,18	 



wapień muszlowy



wapień dewoński

COLOR

 KRZEMIENICA, MIETKÓW,
SKIERNIEWICE, TARNÓW, TORUŃ

jm.	Cena netto [PLN]	Cena brutto [PLN]	
szt.	66,00	81,18	 

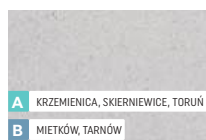

biały

COLOR

 KRZEMIENICA, MIETKÓW,
SKIERNIEWICE, TARNÓW, TORUŃ

jm.	Cena netto [PLN]	Cena brutto [PLN]	
szt.	56,00	68,88	 



szary

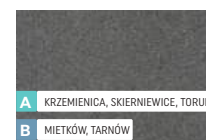

grafit



PALISADA [cm]	8x30x100
Ilość na palecie [szt.]	30
Waga palety [t]	1,62

PALISADA

L-TEMPO

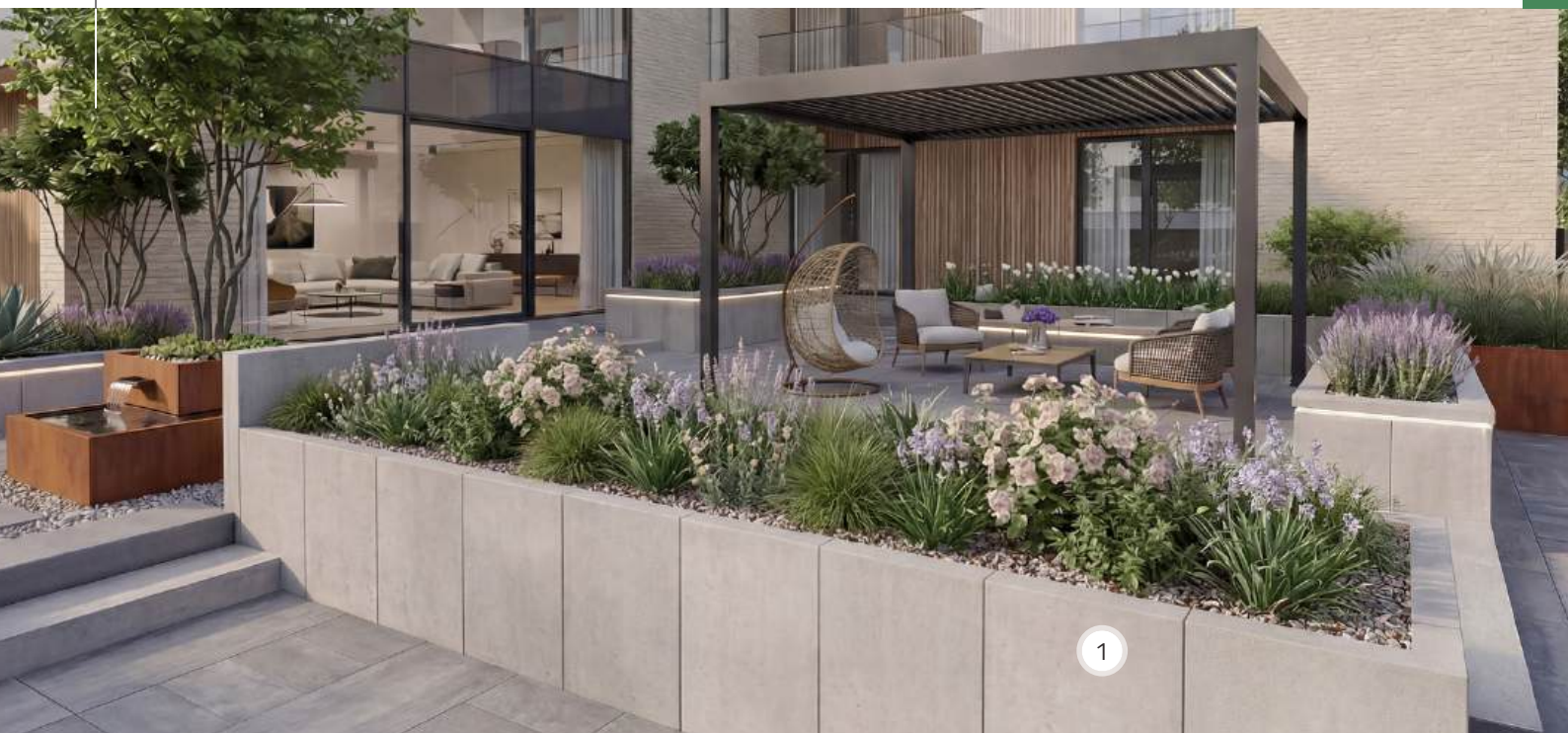

1. Palisada L-tempo
- szary

COLOR

 TARNÓW

jm.	Cena netto [PLN]	Cena brutto [PLN]	
szt.	61,00	75,03	

 szary

 stalowy

Więcej informacji



PALISADA [cm]	40x40x80
Ilość na palecie [szt.]	-
Waga palety [t]	-



NOVATOR®



1. Palisada Novator®
- grafit

COLOR

 RACIBÓRZ (11,8x18,75x40 cm), TARNÓW (11,8x18,75x100; 11,8x18,75x80; 11,8x18,75x60 cm)

Format [cm]	jm.	Cena netto [PLN]	Cena brutto [PLN]	
11,8x18,75x100 [cm]	szt.	63,60	78,23	
11,8x18,75x80 [cm]		56,60	69,62	
11,8x18,75x60 [cm]		44,50	54,74	
11,8x18,75x40 [cm]		20,30	24,97	



szary



grafit



PALISADA [cm]	11,8x18,75x100	11,8x18,75x80	11,8x18,75x60	11,8x18,75x40
Ilość na palecie [szt.]	25	48	70	60
Waga palety [t]	1,012	1,56	1,75	1,17

UNI SPLIT®



1. Palisada Uni split®
- brekcja karbon

UNI SPLIT®

TARNÓW

Bloczek gr. 15 [cm]	jm.	Cena netto [PLN]	Cena brutto [PLN]	
15x15x120 [cm]	szt.	112,00	137,76	
15x15x100 [cm]		93,00	114,39	



brekcja muszlowa



brekcja spizowa



brekcja karbon

Bloczek gr. 10 [cm]	jm.	Cena netto [PLN]	Cena brutto [PLN]	
10x15x80 [cm]	szt.	53,00	65,19	
10x15x60 [cm]		39,00	47,97	
10x15x40 [cm]		27,00	33,21	
10x15x30 [cm]		19,20	23,62	



piaskowiec biały



piaskowiec biało-szary



piaskowiec kremowy



piaskowiec muszlowy



piaskowiec żółty



piaskowiec szary ciemny



PALISADY [cm]	15x15x120	15x15x100	10x15x80	10x15x60	10x15x40	10x15x30
Ilość na palecie [szt.]	24	28	50	60	100	120
Zużycie na 1 mb	6,67					
Waga palety [t]	1,460	1,44	1,42	1,26	1,42	1,26
Ilość warstw na palecie	4	4	5	5	5	5



















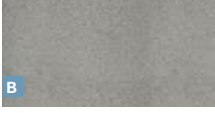

PALISADY



PALISADA		Kolor	Wymiary [cm]	j.m.	Cena netto [PLN]	Cena brutto [PLN]		Ilość na palecie [szt.]	Waga palety [t]
PALISADA NOSTALIT®			18x18x120 [cm]	szt.	63,60	78,23		25	1,72
			18x18x100 [cm]		49,50	60,89		25	1,416
			18x12x80 [cm]		30,20	37,15		48	1,488
			18x12x60 [cm]		22,30	27,43		70	1,645
			18x12x40 [cm]		15,70	19,31		84	1,638
szary			FUGASÓWKA (FORMAT 18X12X40), TARNÓW						
PALISADA NOSTALIT®			18x18x120 [cm]	szt.	79,40	97,66		25	1,72
			18x18x100 [cm]		61,80	76,01		25	1,416
			18x12x80 [cm]		37,70	46,37		48	1,488
			18x12x60 [cm]		27,80	34,19		70	1,645
			18x12x40 [cm]		19,70	24,23		84	1,638
grafit			FUGASÓWKA (FORMAT 18X12X40), TARNÓW						
PALISADA MEANDER®			11x9,5x40 [cm]	szt.	7,50	9,23		128	1,152
szary			TARNÓW						
PALISADA MEANDER®			11x9,5x40 [cm]	szt.	9,50	11,69		128	1,152
grafit			TARNÓW						

GAZONY



GAZONY	Kolor	Wymiary [cm]	j.m.	Cena netto [PLN]	Cena brutto [PLN]		Ilość na palecie [szt.]	Waga palety [t]
GAZON FLORA® KSIĘŻYC Ø 30	 szary	Ø 30x20 [cm]	szt.	15,60	19,19		60	0,66
		 FUGASÓWKA						
GAZON FLORA® KSIĘŻYC Ø 30	 grafit	Ø 30x20 [cm]	szt.	17,80	21,89		60	0,66
		 FUGASÓWKA						
GAZON FLORA® KSIĘŻYC Ø 50	 szary	Ø 50x30 [cm]	szt.	37,00	45,51		12	0,56
		 FUGASÓWKA						
GAZON FLORA® PROSTOKĄT	 szary	60x40x25 [cm]	szt.	37,00	45,51		16	0,752
		 FUGASÓWKA						
GAZON FLORA® PROSTOKĄT	 grafit	60x40x25 [cm]	szt.	44,40	54,61		16	0,752
		 FUGASÓWKA						
GAZON LEGO	 szary	40x30x20 [cm]	szt.	28,60	35,18		45	1,062
		 SKIERNIEWICE						
GAZON LEGO	 grafit	40x30x20 [cm]	szt.	32,90	40,47		45	1,062
		 SKIERNIEWICE						

RABATA BETONOWA BOX





1. Rabara betonowa Box
- brąz jasny

WET CAST



 NIECIECZA

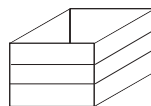

brąz jasny

Format [cm]	jm.	Cena netto [PLN]	Cena brutto [PLN]	
RB1 120x120x90 [cm]	szt.	1470,00	1808,10	
RB1 120x120x60 [cm]		970,00	1193,10	



Format [cm]	jm.	Cena netto [PLN]	Cena brutto [PLN]	
RB2 120x235x90 [cm]	szt.	2370,00	2915,10	
RB2 120x235x60 [cm]		1600,00	1968,00	

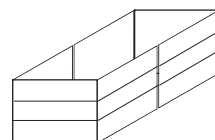

Więcej informacji



RABATA [cm]	RB1		RB2		RB3		RB4		RB5		RB6		RB7	
Wymiary [cm]	120x120		120x235		120x350		235x235		350x235		350x350		235x350	
Wysokość	90	60	90	60	90	60	90	60	90	60	90	60	90	60
Ilość na paletcie [szt.]	3	4	2	3	1	2	1	2	1	1	1	1	1	1
Waga palety [t]	1,155	1,02	1,16	1,17	0,77	1,02	0,77	1,02	0,96	0,64	1,16	1,16	0,96	0,64

RABATA BETONOWA BOX



WET CAST

 NIECIECZA

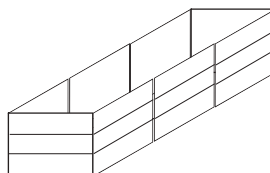

brąz jasny

Format [cm]	jm.	Cena netto [PLN]	Cena brutto [PLN]	
RB3 120x350x90 [cm]	szt.	3330,00	4095,90	
RB3 120x350x60 [cm]		2200,00	2706,00	



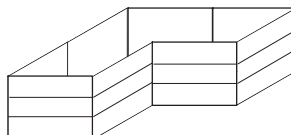

Format [cm]	jm.	Cena netto [PLN]	Cena brutto [PLN]	
RB4 235x235x90 [cm]	szt.	3130,00	3849,90	
RB4 235x235x60 [cm]		2100,00	2583,00	



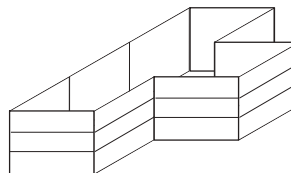

Format [cm]	jm.	Cena netto [PLN]	Cena brutto [PLN]	
RB5 350x235x90 [cm]	szt.	4050,00	4981,50	
RB5 350x235x60 [cm]		2700,00	3321,00	

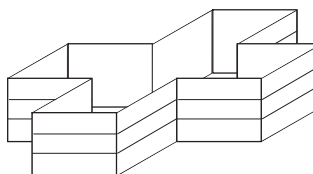

Format [cm]	jm.	Cena netto [PLN]	Cena brutto [PLN]	
RB6 350x350x90 [cm]	szt.	4660,00	5731,80	
RB6 350x350x60 [cm]		3130,00	3849,90	



Format [cm]	jm.	Cena netto [PLN]	Cena brutto [PLN]	
RB7 235x350x90 [cm]	szt.	4370,00	5375,10	
RB7 235x350x60 [cm]		3200,00	3936,00	

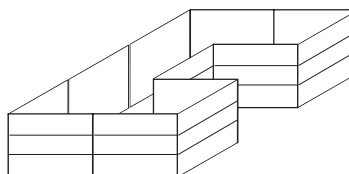

OBRZEŻE NOVATOR®



1. Obrzeże Novator®
- szary
2. Płyty brukowe Novator® Piano
- wapień dewoński

RUSTICAL®

SKIERNIEWICE, TARNÓW

jm.	Cena netto [PLN]	Cena brutto [PLN]	
szt.	56,00	68,88	



graniton biały



graniton szary jasny



graniton beżowy



graniton stalowy

COLOR

KIELCE, MIETKÓW, TARNÓW, TORUŃ

jm.	Cena netto [PLN]	Cena brutto [PLN]	
szt.	32,90	40,47	



szary

COLOR

ŻARSKA WIEŚ

jm.	Cena netto [PLN]	Cena brutto [PLN]	
szt.	34,90	42,93	



grafit



Więcej informacji

OBRZEŻE [cm]	10x30x100
Ilość na palecie [szt.]	27
Waga palety [t]	1,782

OBRZEŻE PROSPECT



1. Obrzeże Prospect®
- wapień dewoński

COLOR-MIX® | COLOR

KRZEMIENICA, SKIERNIEWICE, TARNÓW, TORUŃ

Format [cm]	jm.	Cena netto [PLN]	Cena brutto [PLN]	
8x28x48 [cm]	szt.	23,90	29,40	
8x40x48 [cm]		33,50	41,21	



wapień muszlowy



wapień dewoński



biały

COLOR

KRZEMIENICA, RACIBÓRZ,
SKIERNIEWICE, TORUŃ

Format [cm]	jm.	Cena netto [PLN]	Cena brutto [PLN]	
8x28x48 [cm]	szt.	16,40	20,17	

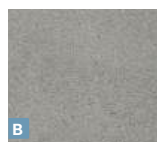

szary

TARNÓW

Format [cm]	jm.	Cena netto [PLN]	Cena brutto [PLN]	
8x40x48 [cm]	szt.	24,50	30,14	



szary

COLOR

KRZEMIENICA, RACIBÓRZ,
SKIERNIEWICE, TARNÓW, TORUŃ

Format [cm]	jm.	Cena netto [PLN]	Cena brutto [PLN]	
8x28x48 [cm]	szt.	18,00	22,14	



grafit

TARNÓW

Format [cm]	jm.	Cena netto [PLN]	Cena brutto [PLN]	
8x40x48 [cm]	szt.	27,00	33,21	



grafit















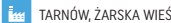











Więcej informacji!













OBRZEŻE [cm]	8x28x48	8x40x48
Ilość na palecie [szt.]	60	40
Waga palety [t]	1,40	1,38

OBRZEŻA



OBRZEŻE	Wymiary [cm]	Wymiary [cm]	Kolor	j.m.	Cena netto [PLN]	Cena brutto [PLN]		Ilość na palecie [szt.]	Waga palety [t]			
OPORNIK NOVATOR®	16x16x16		szary 	szt.	5,00	6,15		168	1,51			
			grafit 		5,00	6,15						
												
OBRZEŻE TETRON	6x30x51		szary 	szt.	13,90	17,10		66	1,235			
			grafit 		15,50	19,07						
			KRZEMIENICA, SKIERNIEWICE  MIETKÓW, TORUŃ 									
OBRZEŻE MEANDER®	6x33,5x25		szary 	szt.	6,60	8,12		135	1,296			
			grafit 		9,35	11,50						
			czerwony 		9,35	11,50						
OBRZEŻE MEANDER® DUO	6x10x25		szary 	szt.	2,90	3,57		405	1,260			
			grafit 		3,00	3,69						
			czerwony 		3,00	3,69						

Produkt	Wymiary [cm]		Kolor			j.m.	Cena netto [PLN]	Cena brutto [PLN]		Ilość na palecie [szt.]	Waga palety [t]
OBRZEŻE 8/25 Faza jednostronna KIELCE, KRZEMIENICA Faza dwustronna FUGASÓWKA, KRAKÓW, RACIBÓRZ, SKIERNIEWICE, TARNÓW Faza+mikrofaza MYSŁOWICE, TORUŃ, ŻARSKA WIEŚ	8x25x100 [cm]		szary	FUGASÓWKA, GOŚCICINO, KRAKÓW, RACIBÓRZ, SKIERNIEWICE, TARNÓW, TORUŃ	B	szt.	19,90	24,48		30	1,35
			grafit	FUGASÓWKA, GOŚCICINO, KRAKÓW, RACIBÓRZ, SKIERNIEWICE, TARNÓW, TORUŃ	B		23,90	29,40		33 [K,S]	1,49 [K,S]
OBRZEŻE 8/30 Faza jednostronna KIELCE, KRZEMIENICA Faza dwustronna FUGASÓWKA, KRAKÓW, RACIBÓRZ, SKIERNIEWICE, TARNÓW Faza+mikrofaza GOŚCICINO, MIETKÓW, MYSŁOWICE, TORUŃ, ŻARSKA WIEŚ [O] - OMAG, [H] - HES	8x30x100 [cm]		szary	FUGASÓWKA, GOŚCICINO, KRAKÓW, RACIBÓRZ, SKIERNIEWICE, TARNÓW, TORUŃ	B	szt.	22,00	27,06		30	1,62
			grafit	FUGASÓWKA, GOŚCICINO, KRAKÓW, RACIBÓRZ, SKIERNIEWICE, TARNÓW, TORUŃ	B		27,00	33,21		33 [S]	1,78 [S]
OBRZEŻE 6/20 Faza dwustronna FUGASÓWKA, KRAKÓW, MIETKÓW, MYSŁOWICE, RACIBÓRZ, SKIERNIEWICE, TARNÓW, TORUŃ, ŻARSKA WIEŚ	6x20x100 [cm]		szary	FUGASÓWKA, KRAKÓW, RACIBÓRZ, SKIERNIEWICE, TARNÓW	A	szt.	14,60	17,96		45	1,13
			szary	KIELCE, MIETKÓW, MYSŁOWICE, TORUŃ, ŻARSKA WIEŚ	B						
			grafit	FUGASÓWKA, KRAKÓW, RACIBÓRZ, SKIERNIEWICE, TARNÓW	A		19,20	23,62			
			grafit	KIELCE, MIETKÓW, MYSŁOWICE, TORUŃ, ŻARSKA WIEŚ	B						
szary	TARNÓW	B									
brązowy	TARNÓW	B									
OBRZEŻE 6/20 Faza dwustronna GOŚCICINO, MIETKÓW, TARNÓW, TORUŃ	6x20x100 [cm]		szary	KIELCE, KRZEMIENICA	A	szt.	14,60	17,96		45	1,13
			grafit	KIELCE, KRZEMIENICA	A		19,20	23,62			
grafit	SKIERNIEWICE	B									
OBRZEŻE 6/20 FAZA DWUSTRONNA [F+MF] GOŚCICINO, MIETKÓW, TARNÓW, TORUŃ	6x20x100 [cm]		szary	GOŚCICINO, TORUŃ, ŻARSKA WIEŚ	A	szt.	14,60	17,96		45	1,13
			szary	MYSŁOWICE, TARNÓW	B						
			grafit	GOŚCICINO, TORUŃ, ŻARSKA WIEŚ	A		19,20	23,62			
			grafit	MYSŁOWICE, TARNÓW	B						
biały	TARNÓW	B	23,00	28,29							



Architektura fotowoltaiczna

Współczesna architektura to już nie tylko estetyka i trwałość, to przede wszystkim funkcjonalność energetyczna. W Bruk-Bet łączymy nasze wieloletnie doświadczenie w kształtowaniu krajobrazu z pionierską technologią pozyskiwania energii ze słońca.

Nasza linia architektury fotowoltaicznej to odpowiedź na potrzeby nowoczesnych miast, inteligentnych domów (Smart Homes) oraz świadomego biznesu.



CARPORT FOTOWOLTAICZNY



Więcej informacji



Miejsce postoju pojazdów
z funkcją produkcji
energii elektrycznej



Możliwość ładowania
pojazdów EV



Zasilanie
domu



Zasilanie elementów
architektury ogrodowej

CARPORT FOTOWOLTAICZNY

CECHY PRODUKTU

- Nowoczesna i prestiżowa wiata samochodowa z fotowoltaiką
- Możliwość regulacji szerokości miejsca parkingowego i rozbudowy
- Wysoka jakość i bezpieczeństwo
- Odporność konstrukcji na obciążenie wiatrem i śniegiem
- Dedykowany system zapewniający szczelność konstrukcji
- Nowoczesny design
- 100% produkcja w Polsce

PODSTAWOWE PARAMETRY	
Wymiary [szer., gt., wys. max., wys. min.] [cm]	578x568x289x210
Ilość stanowisk	2 (z możliwością rozbudowy i skalowania)
Materiał	stal 355, ocynkowana ogniowo, malowana proszkowo
Wersje kolorystyczne konstrukcji carportu	antracyt

CARPORT FOTOWOLTAICZNY AVRII SOL INTEGRA ZESTAW Z MODUŁAMI PREMIUM			
Moduł fotowoltaiczny	PEM.BB-450W/ PEM.BB-400W OE		
Ilość modułów [szt.]	15		
Moc generatora [kW]	6,75kW/ 6,0kW		
Modele modułów	Full Black		
Falownik	AVRII SOL-6-PL1	Ilość [szt.]	1
Konstrukcja	Avrii SOL Carport Integra	Ilość [szt.]	1
Pozostałe elementy zestawu	Rozdzielnica DC	Ilość [szt.]	1
	Rozdzielnica AC	Ilość [szt.]	1

ROZBUDOWA – CARPORT BRUK BET PREMIUM (2 STANOWISKA)	
Elementy zestawu	Konstrukcja carportu Avrii SOL Integra, 15 modułów PV marki Bruk-Bet Fotowoltaika

Modele modułów	FULL BLACK PEM.BB-450W		FULL BLACK PEM.BB-400W OE	
	Cena netto [PLN]	Cena brutto [PLN]	Cena netto [PLN]	Cena brutto [PLN]
szt.	53100,00	65313,00	48 500,00	59 655,00
 TARNÓW				

AKCESORIA DODATKOWE



EV AVRII SOL INTEGRA	
Cena netto [PLN]	Cena brutto [PLN]
2100,00	2 583,00





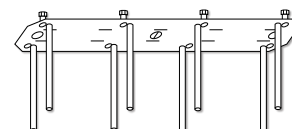









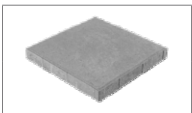





























OPTYMALIZATORY TIGO	
Cena netto [PLN]	Cena brutto [PLN]
246,00	302,58











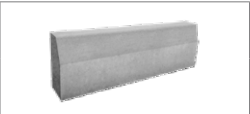



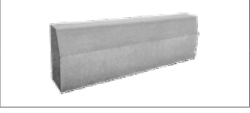

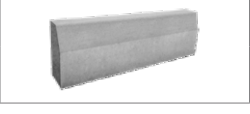

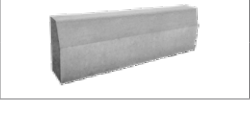

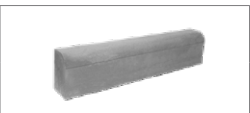

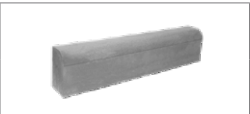

MARKA STALOWA	
Cena netto [PLN]	Cena brutto [PLN]
710,00	873,30

PRODUKTY STANDARD

Produkt	gr. [cm]	Wymiary [cm]		Kolor	j.m.	Cena netto [PLN]	Cena brutto [PLN]		Ilość na palecie [szt.]	Waga palety [t]
PŁYTA CHODNIKOWA Z FAZĄ	7	50x25x7 [cm]		szary FUGASÓWKA, SKIERNIEWICE 	szt.	12,30	15,13		64	1,213
PŁYTA CHODNIKOWA Z FAZĄ	7	50x50x7 [cm]		szary FUGASÓWKA, GOŚCICINO, KIELCE, KRZEMIENICA, MIĘTKÓW, MYSŁOWICE, RACIBÓRZ, SKIERNIEWICE, TARNÓW, TORUŃ, ZARSKA WIEŚ 	szt.	18,70	23,00		32	1,216
PŁYTA CHODNIKOWA Z FAZĄ	5	35x35x5 [cm]		szary FUGASÓWKA, GOŚCICINO, KIELCE, KRZEMIENICA, MIĘTKÓW, MYSŁOWICE, RACIBÓRZ, SKIERNIEWICE, TARNÓW, TORUŃ, ZARSKA WIEŚ 	szt.	8,80	10,82		1,64	126
KORYTO ŚCIEKOWE		15x50x60 [cm]		szary KIELCE, KRZEMIENICA 	szt.	42,90	52,77		20	1,56
KORYTO OGRODOWE		8x25x33 [cm]		szary FUGASÓWKA, GOŚCICINO, KIELCE, KRZEMIENICA, MIĘTKÓW, MYSŁOWICE, RACIBÓRZ, SKIERNIEWICE, TARNÓW, TORUŃ, ZARSKA WIEŚ 	szt.	8,60	10,58		144	1,872
KORYTO ŚCIEKOWE TRÓJKĄTNE		50x50x18/20 [cm]		szary KIELCE, KRZEMIENICA 	szt.	45,20	55,60		16	1,424
KORYTO ŚCIEKOWE SKARPOWE		68x44/50x59 [cm]		szary FUGASÓWKA, RACIBÓRZ, SKIERNIEWICE, TARNÓW 	szt.	80,00	98,40		32	1,344
KORYTO KRAKOWSKIE KOLEJOWE		50x44x68/59 [cm]		szary TARNÓW 	szt.	120,00	147,60		-	-
KORYTO KOLEJOWE EOG		50x44x68/59 [cm]		szary TARNÓW 	szt.	59,00	72,57		28	1,56
PUSTAK SZALUNKOWY PS-24		24x25x50 [cm]		szary TARNÓW 	szt.	9,40	11,56		50	1,213
PUSTAK SZALUNKOWY PS-30		30x25x50 [cm]		szary MYSŁOWICE 	szt.	10,60	13,04		40	40
BLOCZEK BETONOWY		38x25x12 [cm]		szary MYSŁOWICE 	szt.	8,60	10,58		63	1,61
PŁYTA AŻUROWA JOMB		100x75x12,5 [cm]		szary FUGASÓWKA, RACIBÓRZ, SKIERNIEWICE, TARNÓW 	szt.	wycena indywidualna			-	-
PŁYTA AŻUROWA JOMB		100x75x10 [cm]		szary KIELCE, KRAKÓW, KRZEMIENICA 	szt.	wycena indywidualna			-	-

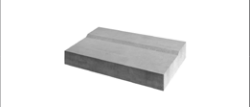
PRODUKTY STANDARD

Produkt	Wymiary [cm]		Kolor	j.m.	Cena netto [PLN]	Cena brutto [PLN]		Ilość na palecie [szt.]	Waga palety [t]
KRAWĘŻNIK DROGOWY	12/9x25x100		szary KRZEMIENICA	szt.	28,50	35,06		15	0,975
KRAWĘŻNIK DROGOWY	15/12x25x100		szary KIELCE, KRAKÓW, KRZEMIENICA, MYŚLOWICE, TARNÓW	szt.	35,00	43,05		15	1,19
KRAWĘŻNIK DROGOWY	20/17x25x100		szary KIELCE	szt.	45,90	56,46		12	1,28
KRAWĘŻNIK DROGOWY	15/12x30x100		szary FUGASÓWKA, GOŚCICINO, KIELCE, KRAKÓW, KRZEMIENICA, MIETKÓW, MYŚLOWICE, RACIBÓRZ, SKIERNIEWICE, TARNÓW, TORUŃ, ŻARSKA WIEŚ	szt.	39,90	49,08		15	1,46
KRAWĘŻNIK DROGOWY	20/17x30x100		szary FUGASÓWKA, GOŚCICINO, KIELCE, KRAKÓW, KRZEMIENICA, MIETKÓW, MYŚLOWICE, RACIBÓRZ, SKIERNIEWICE, TARNÓW, TORUŃ, ŻARSKA WIEŚ	szt.	51,00	62,73		12	1,56
KRAWĘŻNIK DROGOWY NAJAZDOWY	20x22x100		szary FUGASÓWKA	szt.	55,00	67,65		12	1,16
KRAWĘŻNIK DROGOWY NAJAZDOWY	15x22x100		szary FUGASÓWKA, GOŚCICINO, KIELCE, KRAKÓW, KRZEMIENICA, MIETKÓW, MYŚLOWICE, RACIBÓRZ, SKIERNIEWICE, TARNÓW, TORUŃ, ŻARSKA WIEŚ	szt.	38,90	47,85		15	1,10
KRAWĘŻNIK DROGOWY NAJAZDOWY	15x ok.75x30, Rwew=0,5m Rzew=0,5;1;3;5m		szary TARNÓW	szt.	59,00	72,57		R=0,5 12 R=1,3;5 18	R:0,5 1,026 R=1,3;5 1,314
KRAWĘŻNIK DROGOWY SKOŚNY LEWY I PRAWY	15x100x30/22		szary TARNÓW	szt.	56,00	68,88		12	1,236
OPORNIK	12x25x100		szary KIELCE, KRZEMIENICA, MIETKÓW, MYŚLOWICE, SKIERNIEWICE, TORUŃ, ŻARSKA WIEŚ	szt.	29,00	35,67		21	1,386
ELEMENT ZAKOŃCZENIA JEZDNI	50x28x10/8		szary KIELCE	szt.	21,50	26,45		56	1,624

Produkt	gr. [cm]	Wymiary [cm]	Kolor	j.m.	Cena netto [PLN]	Cena brutto [PLN]		Ilość na palecie [szt]	Waga palety [t]
PŁYTY OSTRZEGAWCZE	8	30x30	biały żółty	szt.	34,00	41,82		96	1,520
PŁYTY OSTRZEGAWCZE	8	30x30	szary	szt.	31,00	38,13		96	1,520
PŁYTY OSTRZEGAWCZE	8	40x40	biały żółty	szt.	59,00	72,57		48	1,352
PŁYTY OSTRZEGAWCZE	8	40x40	szary	szt.	56,00	68,88		48	1,352
PŁYTY PROWADZĄCE	8	30x30	biały żółty	szt.	34,00	41,82		96	1,520
PŁYTY PROWADZĄCE	8	30x30	szary	szt.	41,82	38,13		96	1,520
PŁYTY PROWADZĄCE	8	40x40	biały żółty	szt.	59,00	72,57		48	1,352
PŁYTY PROWADZĄCE	8	40x40	szary	szt.	56,00	68,88		48	1,352

Produkt	Wymiary [cm]	Kolor	j.m.	Cena netto [PLN]	Cena brutto [PLN]		Ilość na palecie [szt]	Waga palety [t]
STOPIEŃ SKARPOWY	80x34x20	szary TARNÓW	szt.	wycena indywidualna			-	-
PŁYTA DROGOWA	300x150x15	szary FUGASÓWKA, RACIBÓRZ, SKIERNEWICE, TARNÓW	szt.	wycena indywidualna			-	-
KRAWĘŻNIK PRZYSTANKOWY PROSTY KP18	43,5x33x100	biały TARNÓW	szt.	660,00	811,80		4	1,328
KRAWĘŻNIK PRZYSTANKOWY PROSTY KP1	43,5x16x100	biały TARNÓW	szt.	340,00	418,20		4	0,656
KRAWĘŻNIK PRZYSTANKOWY ŁUKOWY KPŁ 18/R2.0	43,5x33x100 r=2 m	biały TARNÓW	szt.	660,00	811,80		4	1,328
KRAWĘŻNIKI PRZYSTANKOWE SKOŚNE PRAWO I LEWE KPP 18-12, KPL 18-12	43,5x33-27x100	biały TARNÓW	szt.	560,00	688,80		4 (2L,2P)	1,112
KRAWĘŻNIKI PRZYSTANKOWE SKOŚNE PRAWO I LEWE KPP 12-6, KPL 12-6	43,5x27-21x100	biały TARNÓW	szt.	470,00	578,10		4 (2L,2P)	0,936
KRAWĘŻNIKI PRZYSTANKOWE SKOŚNE PRAWO I LEWE KPP 6-1, KPL 6-1	43,5x21-16x100	biały TARNÓW	szt.	300,00	369,00		4 (2L,2P)	0,752
KRAWĘŻNIKI PRZYSTANKOWE SKOŚNE PRAWO I LEWE KPP 6-1, KPL 6-1	31x35x100	biały TARNÓW	szt.	520,00	639,60		4	1,024

USŁUGI DODATKOWE KONTRAHENCI BRUK-BET®

PRZERZUTY MIĘDZYMAGAZYNOWE

Realizacja zamówienia na produkty objęte przrzutem międzymagazynowym, dotyczy zamkniętej listy produktów dostępnej w Dziale Obsługi Klienta. Lista zawiera produkty objęte sprzedażą pełnopaletową oraz produkty, których sprzedaż odbywa się według jednostek sprzedaży na indywidualne zamówienie.

Procedura składania zamówień w Dziale Obsługi Klienta:

Złożone zamówienie oraz możliwość jego realizacji musi zostać potwierdzona przez Dział Obsługi Klienta, zwrótnie z podaniem planowanej daty realizacji zamówienia oraz nieprzekraczalnym terminem odbioru całości asortymentu.

USŁUGI REALIZACJI ZAMÓWIENIA

Usługa	Etap realizacji zamówienia	Opis
Anulowanie zamówienia	Po przerzucie	Pokrycie kosztu transportu towaru do magazynu docelowego oraz kosztu transportu powrotnego wraz z opłatą logistyczną 200 zł netto.
Korekta zamówienia	Po przerzucie	100 zł netto za każdą anulowaną paletę (pełna, zdekompletowana).
Odbiór po terminie	Po przerzucie	Usługa składowania w wysokości 0,5% wartości cennikowej nieodebranych produktów dziennie.

WYROBY SPOZA OFERTY

Zachęcamy do zapoznania się z ofertą wyrobów z lat ubiegłych, gdzie znaleźć można szeroki wybór kostek brukowych, płyt tarasowych i innych produktów, z którymi z łatwością można stworzyć wymarzony taras oraz funkcjonalny podjazd.

Proces zamawiania:

- Kontakt z Przedstawicielem Handlowym lub Działem Obsługi Klienta
- Wycena + Oferta

PRODUKCJA NIESTANDARDOWA NA ZAMÓWIENIE

Oferujemy Państwu możliwość produkcji niestandardowej na zamówienie według wytycznych inwestora dla zapewnienia najwyższego poziomu kreatywności architektonicznej oraz umożliwienia realizacji różnorodnych, kompletnych i spójnych stylistycznie rozwiązań aranżacyjnych wokół domu, ogrodu i w przestrzeniach miejskich. Minimalne zamówienie na kostkę brukową wynosi 700 m².

Proces zamawiania:

- Kontakt z Przedstawicielem Handlowym lub Działem Obsługi Klienta
- Weryfikacja możliwości realizacji produkcji + Wycena + Oferta
- Sporządzenie umowy w zakresie przyjęcia zamówienia do realizacji

STANDARDY DOSTĘPNOŚCI PRODUKTÓW

Gama A

Produkty w stałej dostępności. Czas realizacji zamówienia w terminie do 1 tygodnia od złożenia zamówienia, termin zostanie ostatecznie potwierdzony po otrzymaniu zamówienia.

W okresie zimowym, tj. od listopada do końca marca, dostępność należy potwierdzić w Dziale Obsługi Klienta.

Gama B

Produkty dostępne w regularnej produkcji, czas realizacji zamówienia do 6 tygodni od jego złożenia po potwierdzeniu możliwości oraz aktualnego obłożenia zamówieniami. Ostateczny termin zostanie wskazany po otrzymaniu zamówienia.

W okresie zimowym tj. od listopada do końca marca, dostępność należy potwierdzić w Dziale Obsługi Klienta.

Gama C

Produkty na indywidualne zamówienie. Konieczne jest złożenie zamówienia przez Klienta powyżej minimalnej partii produkcyjnej. Zamówienia na mniejsze ilości nie będą realizowane. Szczegółowe informacje o minimalnej wielkości partii produkcyjnej i możliwości realizacji zamówienia udziela Dział Obsługi Klienta oraz Regionalny Przedstawiciel Handlowy.

* Termin realizacji zamówienia na produkt z Gamy A oraz Gamy B może ulec wydłużeniu w przypadku złożenia dużej ilości zamówień przez wielu Klientów jednocześnie, co spowoduje konieczność oczekiwania na ich realizację zgodnie z kolejnością ich wpłynięcia. Termin może ulec zmianie również w sytuacjach nadzwyczajnych takich jak: awaria maszyny, strajk, klęska żywiołowa lub inne sytuacje losowe lub o charakterze siły wyższej. W takim przypadku Dział Obsługi Klienta niezwłocznie skontaktuje się z Klientem w celu określenia możliwego terminu realizacji zamówienia.

OGÓLNE WARUNKI SPRZEDAŻY - BRUK-BET SPÓŁKA Z O.O.

OGÓLNE WARUNKI SPRZEDAŻY BRUK-BET SP. Z O.O.

1. DEFINICJE.

- 1.1. Sprzedawca – BRUK-BET Sp. z o.o., Nieciecza 199, 33-240 Żabno, wpisana do rejestru przedsiębiorców w Sądzie Rejonowym dla Krakowa – Śródmieścia w Krakowie, XII Wydział Gospodarczym Krajowego Rejestru Sądowego pod numerem KRS 0000270323, kapitał zakładowy 299 mln zł, NIP 517-020-05-80,
- 1.2. Kupujący – osoba fizyczna, osoba prawna, jednostka organizacyjna nieposiadająca osobowości prawnej składająca zamówienie lub kupująca Wyroby u Sprzedawcy, niebędąca Konsumentem,
- 1.3. Strony – Sprzedawca i Kupujący,
- 1.4. Wyroby – wyroby własne i handlowe (odsprzedawane) – oferowane przez Sprzedawcę,
- 1.5. Produkty – wyroby produkowane przez Sprzedawcę,
- 1.6. Cennik – aktualny standardowy cennik dla Wyrobów, transportu i innych opłat sporządzony przez Sprzedawcę,
- 1.7. OWS – niniejsze Ogólne Warunki Sprzedaży Sprzedawcy,
- 1.8. Konsument – osoba fizyczna nieprowadząca działalności gospodarczej lub zawodowej w zakresie działalności Sprzedawcy, składająca zamówienie lub kupująca Wyroby u Sprzedawcy.

2. ZASADY OGÓLNE.

- 2.1. OWS stanowią ogólne warunki umów w rozumieniu art. 384 i n. Kodeksu cywilnego i są stosowane przez Sprzedawcę w stosunku do sprzedaży wszystkich Wyrobów znajdujących się w ofercie Sprzedawcy, poza tymi przypadkami, kiedy OWS zostaną wyraźnie wyłączone. OWS stanowią integralną część umów oraz zamówień i obowiązują obie Strony umowy, jeżeli Strony nie uzgodnią wyraźnie odmiennych postanowień. Wszelkie zmiany, dodatkowe uzgodnienia, zawieszenia lub wypowiedzenia umowy wymagają zgody obu Stron wyrażonej na piśmie.
- 2.2. OWS są podane do publicznej wiadomości poprzez zamieszczenie ich w folderach reklamowych, Cenniku oraz na stronie internetowej Sprzedawcy pod adresem: www.bruk-bet.pl. W razie zawierania przez Sprzedawcę umowy sprzedaży z Konsumentem, OWS są mu doręczane.
- 2.3. W przypadku umowy zawieranej z Konsumentem niezależnie od OWS zastosowanie mają odpowiednie przepisy Kodeksu cywilnego oraz ustawy z dnia 30 maja 2014 r. o prawach konsumenta (t.j. Dz. U. z 2019 r. poz. 134). OWS stosuje się do umowy sprzedaży zawartej z Konsumentem w zakresie, w jakim przepisy bezwzględnie obowiązującego prawa nie stanowią inaczej.
- 2.4. Akceptacja OWS następuje przez podpisanie umowy handlowej, złożenie zamówienia, a w przypadku braku umowy lub zamówienia także poprzez doręczenie faktury lub odbiór Wyrobu.
- 2.5. Sprzedawca w pierwszej kolejności stosuje OWS pomimo innych wzorców (umów, regulaminów, ogólnych warunków) stosowanych przez Kupującego.

3. ZASADY ZAWIERANIA I WYKONYWANIA UMÓW SPRZEDAŻY ORAZ REALIZACJI ZAMÓWIEŃ.

- 3.1. Zawarcie umowy sprzedaży następuje przez złożenie zamówienia przez Kupującego i przyjęcie zamówienia przez Sprzedawcę, o ile Kupujący niezwłocznie wyraźnie nie sprzeciwi się warunkom wynikającym z przyjęcia przez Sprzedawcę zamówienia – odpowiedzi na zamówienie, najpóźniej w terminie 2 kolejnych dni roboczych od chwili doręczenia mu oświadczenia Sprzedawcy o przyjęciu zamówienia. Wówczas Strony wiąże umowa o treści określonej w zamówieniu Kupującego, z uwzględnieniem warunków zawartych w przyjęciu zamówienia. Kupujący ponosi odpowiedzialność za skutki podania w zamówieniu niewłaściwych bądź niepełnych danych uniemożliwiających poprawną realizację zamówienia.
- 3.2. Wszelkie zmiany, uzupełnienia umów, jak również wszelkie zawiadomienia, oświadczenia, itp. dokonywane przez Strony w związku z realizacją umowy, powinny być pod rygorem nieważności sporządzone w formie pisemnej, chyba że Strony postanowiły inaczej.
- 3.3. Cena Wyrobów jest ustalana na podstawie Cennika z dnia wystawienia faktury lub odrębnej oferty Sprzedawcy złożonej Kupującemu. Kupujący nie może powoływać się na niezgodność aktualnego Cennika. Sprzedawca zastrzega sobie prawo dowolnego udzielania upustów, rabatów i organizowania promocji związanych ze sprzedawanymi Wyrobami.
- 3.4. Cena Wyrobów obejmuje ich załadunek w magazynie Sprzedawcy wózkami widłowymi na środki transportu. Środki transportu przeznaczone do przewożenia Wyrobów powinny być przystosowane do załadunku ich za pomocą wózka widłowego.
- 3.5. Sprzedawca zastrzega sobie prawo sprzedaży swoich Wyrobów wyłącznie w formie pełnopaletowej.
- 3.6. Miejscem spełnienia świadczenia jest magazyn Sprzedawcy, chyba że Sprzedawca zobowiązał się przelać Kupującemu lub Konsumentowi Wyroby do oznaczonego miejsca.
- 3.7. W chwili odbioru Wyrobów, Wyroby muszą być przez Kupującego

lub Konsumenta sprawdzone pod względem ilościowym, a przez Kupującego również pod względem jakościowym. Kupujący ma obowiązek niezwłocznego zgłoszenia wszelkich widocznych wad Wyrobów lub ich opakowania, pod rygorem utraty prawa do powoływania się na te wady w późniejszym czasie, z zastrzeżeniem pkt 3.8.

3.8. Dopuszcza się do 2% łącznej ilości Wyrobów z danej umowy sprzedaży (a w przypadku Wyrobów z betonu komórkowego do 3%) zawierających wady o charakterze uszkodzeń mechanicznych powstałych wskutek załadunku lub pakowania, a także transportu i rozładunku jeżeli w danej umowie sprzedaży Sprzedawca jest za nie odpowiedzialny. W zakresie wskazanym powyżej odpowiedzialność Sprzedawcy zostaje wyłączona.

3.9. Wyroby odebrane przez Kupującego uważa się za wolne od wad jawnych. Odbiór Wyrobów potwierdzony podpisem osoby uprawnionej przez Kupującego na dokumencie wydania Sprzedawcy oznacza utratę praw Kupującego do jakichkolwiek roszczeń w przyszłości związanych z brakami ilościowymi lub wadami jawnymi wydanych Wyrobów. W momencie wydania Wyrobów w magazynie Sprzedawcy Kupującemu lub jego przewoźnikowi, przechodzą na Kupującego wszelkie ciężary związane z Wyrobami, a także wszelkie ryzyko oraz niebezpieczeństwo przypadkowej utraty, zniszczenia lub uszkodzenia Wyrobów.

3.10. Kupujący, który dokonuje odbioru Wyrobów własnym transportem lub przy udziale przewoźnika, odpowiada za właściwe zabezpieczenie ładunku poprzez stosowanie w szczególności ograniczników przesuwu palet oraz pasów zaciskowych. Ewentualne straty powstałe w wyniku niewłaściwego transportu nie obciążają Sprzedawcy.

3.11. Po uzgodnieniu przez Strony, Sprzedawca dostarczy Wyroby własnym transportem lub przy udziale przewoźnika do oznaczonego miejsca, a koszty transportu zostaną uwidocznione na fakturze dokumentującej sprzedaż, chyba że cena za Wyrób zawiera koszty transportu. W każdym wypadku, przed dokonaniem sprzedaży, w celu obliczenia kosztów transportu, Kupujący lub Konsument zobowiązany jest podać ostateczne miejsce dostawy Wyrobów.

3.12. W sytuacji, gdy Wyroby są dostarczane przez Sprzedawcę do miejsca wskazanego przez Kupującego lub Konsumenta, są oni zobowiązani do odbioru jakościowego i ilościowego Wyrobów po zakończonym transporcie i ewentualnym rozładunku realizowanym przez Sprzedawcę.

3.13. Faktura zostaje wystawiona przez Sprzedawcę Kupującemu lub Konsumentowi z określeniem terminu i sposobu płatności należności za Wyroby. Za datę płatności Strony przyjmują datę uznania środków pieniężnych na rachunku bankowym Sprzedawcy. Faktury muszą zostać zapłacone w uzgodnionej walucie oraz w terminach płatności wskazanych na fakturach. Kupujący nie ma prawa dokonywania potrąceń jakichkolwiek wierzytelności z należnościami Sprzedawcy. Kupujący nie jest uprawniony do jednostronnego zawieszenia swoich zobowiązań płatniczych.

3.14. W przypadku opóźnienia płatności, Sprzedawcy przysługuje prawo naliczenia odsetek za opóźnienie w wysokości ustawowej, a w przypadku zakupu przez Kupującego – odsetek ustawowych za opóźnienie w transakcjach handlowych.

3.15. Po upływie terminu płatności lub przekroczeniu przyznanego Kupującemu limitu kupieckiego, Sprzedawca ma prawo wstrzymać wydawanie Wyrobów Kupującemu oraz przyjmowanie nowych zamówień, a wszelkie płatności Kupującego wobec Sprzedawcy stają się natychmiast wymagalne bez względu na umówiony uprzednio termin zapłaty. Wstrzymanie dostaw lub skorzystanie przez Sprzedawcę z innych uprawnień przewidzianych w niniejszych OWS na wypadek popadnięcia przez Kupującego do opóźnienia, wyklucza możliwość dochodzenia przez Kupującego jakichkolwiek roszczeń z tytułu niewykonania lub nienależytego wykonania umowy, w szczególności roszczeń odszkodowawczych za szkody wynikłe dla Kupującego wskutek wstrzymania dostaw, postawienia w stan wymagalności wszelkich wierzytelności Sprzedawcy wobec Kupującego lub skorzystania przez Sprzedawcę z innych uprawnień, o których mowa powyżej.

3.16. Do czasu pełnej zapłaty za Wyroby i opakowania tj. zwrotne palety transportowe, pozostają one własnością Sprzedawcy. W przypadku opóźnienia w płatnościach, Sprzedawca może skierować pisemne żądanie zwrotu pobranych a nie zapłaconych Wyrobów i opakowań. Kupujący zobowiązany jest na własny koszt i ryzyko zwrócić wszystkie niezapłacone Wyroby i opakowania w miejsce wskazane przez Sprzedawcę w ciągu 14 dni od chwili skierowania żądania.

3.17. Pracownik Działu Obsługi Klienta Sprzedawcy może żądać przedpłaty za zamawiane Wyroby, jeżeli znana mu jest sytuacja finansowa Kupującego, która może wskazywać, iż nie dokona on zapłaty za dostarczone Wyroby lub zapłata będzie dokonana z opóźnieniem, w szczególności gdy Kupujący wcześniej nie dotrzymał terminów płatności lub jeżeli Kupującego nie łączy ze Sprzedawcą stałe stosunki handlowe.

3.18. Kupujący, który nie dokonuje odbioru Wyrobów osobiście własnym transportem, zobowiązany jest przekazać Sprzedawcy przed odbiorem podpisane upoważnienie do odbioru zawierające następujące dane:

- imię i nazwisko kierowcy, - serię i numer dokumentu tożsamości - numer rejestracyjny pojazdu, - numer i datę zamówienia. Kierowca powinien być uprzedzony o obowiązku wylegitymowania się dowodem tożsamości na żądanie Sprzedawcy.

3.19. Upoważnienie powinno być podpisane przez Kupującego lub osobę uprawnioną do składania oświadczeń woli w imieniu Kupującego. Sprzedawca ma prawo odmówić wydania Wyrobów osobie nie posiadającej wymaganego upoważnienia bez ponoszenia jakiegokolwiek odpowiedzialności za szkody poniesione przez Kupującego lub osoby trzecie z tego tytułu. Kupujący jest odpowiedzialny wobec Sprzedawcy za koszty poniesione w związku z brakiem upoważnienia, w szczególności koszty składowania Wyrobów, o których mowa w pkt 3.22. OWS.

3.20. W przypadku, gdy Sprzedawca dostarcza Wyroby do miejsca wskazanego przez Kupującego, obowiązkiem Kupującego jest zapewnienie:

3.20.1. aby we wskazanym miejscu znajdowała się osoba posiadająca upoważnienie do odbioru Wyrobów,

3.20.2. droga dojazdu do miejsca dostawy była odpowiednia,

3.20.3. warunków do rozładunku i samego rozładunku.

3.21. W przypadku, gdy w miejscu wskazanym przez Kupującego brak jest osoby posiadającej wymagane upoważnienie, Sprzedawca ma prawo wydać Wyroby osobie, która zobowiąże się do ich przyjęcia w imieniu Kupującego na koszt i niebezpieczeństwo Kupującego. Ryzyko związane z wydaniem Wyrobów obciąża w tej sytuacji Kupującego.

3.22. W przypadku braku odbioru Wyrobów w ustalonym terminie i konieczności ich składowania na terenie magazynu Sprzedawcy, Kupujący zobowiązany będzie zapłacić Sprzedawcy opłatę magazynową na zasadach i w wysokości określonej w umowie handlowej, ofertach Sprzedawcy i/lub przyjęciu zamówienia.

4. OPŁATY DODATKOWE ZWIĄZANE Z PRZERZUTAMI WYROBÓW.

4.1. Niezależnie od innych postanowień OWS, Kupujący zapłaci na rzecz Sprzedawcy opłaty dodatkowe, związane z przerzutami w ramach realizacji zamówienia, na zasadach określonych w pkt 4.2. – 4.5. oraz w aktualnym Cenniku.

4.2. Kupujący, który zawarł ze Sprzedawcą umowę handlową lub jakąkolwiek inną umowę cywilnoprawną dotyczącą sprzedaży Wyrobów, zapłaci na rzecz Sprzedawcy opłatę logistyczną w przypadkach i na warunkach wskazanych w pkt 4.3. i 4.4. oraz w wysokości wskazanej w aktualnym Cenniku. Opłata logistyczna zostanie powiększona o należny podatek VAT i może zostać naliczona odrębnie w stosunku do każdego z przypadków wymienionych poniżej.

4.3. Opłata logistyczna zostanie naliczona, gdy Kupujący:

4.3.1. zamówi Wyroby, które nie są produkowane w miejscu ich odbioru przez Kupującego oraz zrezygnuje z ich zakupu po dokonaniu przerzutu Wyrobów do umówionego miejsca odbioru;

4.3.2. zamówi Wyroby w formie pełnopaletowej oraz dokona korekty ilościowej i/lub jakościowej zamówienia po dokonaniu przerzutu Wyrobów do umówionego miejsca odbioru. Do opłaty logistycznej doliczony zostanie koszt transportu przerzutu w obie strony ustalony na podstawie stawek transportowych obowiązujących na dzień zwrotnego przerzutu.

4.4. Zapłata należności z tytułu opłaty logistycznej oraz kosztów transportu nastąpi na podstawie wystawionej przez Sprzedawcę faktury. Termin płatności ustalony zostanie na podstawie obowiązującej Strony umowy handlowej lub innej umowy cywilnoprawnej. W innych wypadkach termin płatności zostanie wskazany na fakturze i wynosić będzie 7 dni od dnia jej doręczenia Kupującemu.

4.5. W razie niedodebrania przez Kupującego w uzgodnionym terminie odbioru zamówionych Wyrobów, które zostały przerzucone do miejsca odbioru, zostanie naliczona od Kupującego na rzecz Sprzedawcy opłata za usługę składowania w wysokości wskazanej w aktualnym Cenniku. Uiszczenie opłaty za usługę składowania, do której zostanie doliczony należny podatek VAT, nastąpi w terminie ustalonym na podstawie obowiązującej Strony umowy handlowej lub innej umowy cywilnoprawnej. W pozostałych wypadkach termin płatności zostanie wskazany na fakturze i wynosić będzie 7 dni od dnia doręczenia faktury Kupującemu.

5. ZALICZKI.

5.1. Niezależnie od innych postanowień niniejszych OWS, w przypadku Kupującego, który nie zawarł ze Sprzedawcą umowy handlowej lub jakiegokolwiek innej umowy cywilnoprawnej dotyczącej sprzedaży Wyrobów, a także Konsumenta, zobowiązany on będzie do zapłaty na rzecz Sprzedawcy zaliczki w wysokości 100% zamówienia.

5.2. Zaliczka zostanie zapłacona przez Kupującego lub Konsumenta w momencie złożenia zamówienia. Wpłata zaliczki zostanie potwierdzona przez Sprzedawcę fakturą zaliczkową.

6. ODPOWIEDZIALNOŚĆ SPRZEDAWCY. POSTĘPOWANIE REKLAMACYJNE.

6.1. W każdym przypadku całkowita odpowiedzialność odszkodowawcza Sprzedawcy wobec Kupującego jest ograniczona do rzeczywistej

OGÓLNE WARUNKI SPRZEDAŻY - BRUK-BET SPÓŁKA Z O.O.

straty oraz wartości sprzedanych Wyrobów. Ponadto Sprzedawca nie jest odpowiedzialny za utracone przez Kupującego lub rzeczywistego użytkownika korzyści. Sprzedawca nie ponosi odpowiedzialności za powstanie szkody związanej z nieprawidłowym i niezgodnym z przeznaczeniem użyciem Wyrobów.

6.2. Sprzedawca zwolniony jest z odpowiedzialności za wady Wyrobów, jeśli Kupujący w chwili ich zakupu lub wydania wiedział o wadzie. Powyższe zastrzeżenie nie dotyczy sprzedaży konsumenckiej.

6.3. Reklamacja za wady sprzedanych Kupującemu Wyrobów zostaje wyłączone.

6.4. Kupujący przed dalszą odsprzedażą Wyrobów zobowiązany jest do zbadania rzeczy pod względem jakościowym, w szczególności w razie długiego okresu przechowywania Wyrobu na składzie Kupującego. Za długi okres rozumie się czas przekraczający jeden miesiąc.

6.5. W przypadku kierowania pod adresem Kupującego roszczeń z tytułu reklamacji za wady rzeczy przez dalszych kupujących, w tym Konsumentów, przy dalszej odsprzedaży Wyrobów, Kupujący obowiązany jest do niezwłocznego poinformowania Sprzedawcy o kierowanym roszczeniu, umożliwić mu zbadanie Wyrobu odsprzedanego oraz dochować najwyższej staranności w rozpatrywaniu reklamacji dalszego kupującego, w tym Konsumenta, pod rygorem utraty swoich uprawnień względem Sprzedawcy z tytułu wady sprzedanego Wyrobu. To samo dotyczy uznania roszczenia Konsumenta lub pozostawienia reklamacji Konsumenta bez rozpoznania bez poinformowania Sprzedawcy o kierowanym roszczeniu.

6.6. Kupujący jest zobowiązany do informowania dalszych kupujących nabywających Wyroby w ramach dalszej ich odsprzedaży o konieczności zbadania Wyrobu przed jego zabudowaniem, wbudowaniem lub innym wykorzystaniem Wyrobu, które powoduje konieczność montażu, pod względem ilościowym i jakościowym, zwłaszcza w zakresie widocznych wad rzeczy, różnic kolorystycznych, itp. Sprzedawca nie pokrywa kosztów montażu i demontażu Wyrobu, jeżeli ewentualna wada rzeczy lub różnica kolorystyczna była widoczna przy wydaniu Wyrobu.

6.7. Zgłoszenie reklamacji Wyrobu nie zwalnia Kupującego z obowiązku terminowej i pełnej zapłaty należności z tytułu realizacji zamówienia.

7. WSKAZÓWKI ODNOŚNIE OCENY REKLAMACJI PRODUKTÓW BETONOWYCH (nie dotyczy produktów z grupy TERMALICA i TERMOBET).

7.1. Na powierzchni Produktów betonowych dopuszczalne jest występowanie odchyłań w jednolitości faktury warstwy wierzchniej. Odchylenia te są spowodowane nieuniknionymi zmianami we właściwościach surowców, samym procesem produkcyjnym, a także przez zmianę warunków twardnienia. Odchylenia te nie są uważane za istotne pod warunkiem, że parametry techniczne Produktów spełniają wymagania odpowiednich norm. Powyższe okoliczności nie stanowią podstawy do reklamacji.

7.2. W niektórych przypadkach mogą wystąpić różnice kolorystyczne Produktów. Różnice te wynikają z skutku różnych warunków dojrzewania (temperatura, wilgotność powietrza) spowodowanych np. kolejnością zapełniania komór dojrzewalni, porą dnia, zmianami pogody oraz zmiennym wskaźnikiem wodno-cementowym mieszanki (mimo zastosowania zaawansowanych technicznie metod kontroli wilgotności betonu), zmienną ilością zaczynu cementowego na powierzchni wyrobów, zmianami barwy cementu, a także uziarnienia i koloru kruszywa. Istotnym czynnikiem mającym wpływ na zmianę kolorystyki Produktów jest wiek betonu. Różnice kolorystyczne mogą ujawnić się przy zastosowaniu do zabudowy wyrobów pochodzących z różnych partii produkcyjnych. Powstają one za sprawą niewielkich różnic w charakterystykach poszczególnych maszyn, pory produkcji danych partii oraz na skutek występujących minimalnych różnic w materiałach wyjściowych. Powyższe okoliczności nie stanowią podstawy do reklamacji.

7.3. Na wytwarzanych Produktach mogą występować naloty – wykwyty. Powstawanie wykwyty jest zjawiskiem naturalnym, losowym i całkowicie niezależnym od producenta. Są one jednakże zjawiskiem przejściowym i w zależności od ich rodzaju i nasilenia oraz intensywności użytkowania wyrobów zanikają w okresie do kilku lat. Na czas zanikania wykwyty mają również wpływ warunki atmosferyczne podczas użytkowania. Powyższe okoliczności nie stanowią podstawy do reklamacji.

7.4. W szczególnych wypadkach na powierzchni Produktów mogą być obecne włoskowate mikrospeknięcia. Są one niezauważalne na suchych Produktach, a zlokalizować je można wyłącznie na powierzchni w trakcie jej wysychania. Zjawisko to następuje w wyniku skurczu, który ma miejsce podczas procesu wiązania betonu. Prowadzone na szeroką skalę badania dowodzą, że występujące mikrospeknięcia skurczowe nie wpływają na obniżenie własności użytkowych, jak również nie są powodem zaniedbania parametrów technicznych Produktów. Powyższe okoliczności nie stanowią podstawy do reklamacji.

7.5. Na krawędziach Produktów (dotyczy to zwłaszcza Produktów bezfazowych) mogą występować tzw. wypłytki, które powstają w wyniku stopniowego zużywania się formy oraz jej stempli. Wypłytki te zanikają w czasie układania oraz eksploatacji nawierzchni. Występowanie wy-

płytek nie obniża wartości użytkowych Produktów i nie stanowi podstawy do reklamacji.

7.6. Kolorystyka Produktów zamieszczonych w katalogach lub Cenniku Sprzedawcy albo zabudowanych w ogrodach wystawowych lub innych ekspozycjach, może różnić się od poszczególnych partii produkcyjnych i ma charakter wyłączonej informacji. Przed zabudowaniem rekomenduje się dokładne sprawdzenie stanu Produktów. Różnice w odcieniach kolorów nie stanowią podstaw do reklamacji.

8. GWARANCJA JAKOŚCI RZECZY SPRZEDANEJ.

8.1. Sprzedawca udziela gwarancji na Produkty.

8.2. Szczegółowe warunki gwarancji, rodzaje Produktów objętych gwarancją oraz zasady postępowania reklamacyjnego z tytułu gwarancji zostały określone w dokumencie Warunki Gwarancji Jakości rzeczy sprzedanej przez Bruk-Bet sp. z o.o. - zał. F-3 I-RJ(PR-OC), który jest udostępniony na stronie internetowej www.bruk-bet.pl.

9. OPAKOWANIA.

9.1. Wyroby są pakowane na paletach transportowych lub w BIG-BAG-ach.

9.2. Palety transportowe oznakowane logo „BRUK-BET” oraz palety euro – stanowią opakowania zwrotne.

9.3. Od Konsumentów dokonujących zakupu na paletach zwrotnych, pobierana jest kaucja, która zostanie zwrócona Konsumentowi, jeśli odda on nieuszkodzone palety do magazynu Sprzedawcy w ciągu 90 dni od ich wydania. W przypadku przekroczenia terminu zwrotu palet, ich wartość podlega fakturowaniu.

9.4. W przypadku zakupów dokonywanych przez Kupujących, palety zwrotne stanowią produkt handlowy, który każdorazowo podlega fakturowaniu.

9.5. Tryb i warunki odkupu palet zwrotnych stanowi aktualny dokument Zasady obrotu używanymi paletami w Bruk-Bet Sp. z o.o., który jest udostępniony na stronie internetowej www.bruk-bet.pl wraz z załącznikami.

9.6. Niektóre rodzaje kostek posiadają kostki brzegowe i połówkowe, które są oferowane wraz z kostkami podstawowymi w ściśle określonej ilości na 1 m kw. Ewentualny nadmiar kostek brzegowych i połówkowych nie podlega zwrotowi, zaś ich niedobór powinien być uzupełniany przez Kupującego poprzez docinanie całych kostek.

9.7. Do każdej palety z Produktami dołączona jest etykieta identyfikacyjna Produktu.

9.8. W przypadku, gdy Produkty znajdujące się na paletach transportowych są dodatkowo pakowane w tekturowe opakowania należy przechowywać je w pomieszczeniach suchych, nie narażając ich na działanie warunków atmosferycznych. Palet z takimi Produktami nie należy składować jedna na drugiej ze względu na możliwość powstania uszkodzeń Produktów.

9.9. Dla Produktów pakowanych w tekturowe pudełka jednostką minimalnej sprzedaży jest pojedyncze opakowanie.

9.10. W jednostkowych opakowaniach kartonowych znajdują się poszczególne formaty Produktów zapakowane w ściśle określonej ilości (dotyczy to powierzchni lub długości).

9.11. Jeśli Sprzedawca określa zastosowanie spoin w montażu Produktów podawane ilości Produktów uwzględniają te spoiny.

9.12. Brak stosowania się do wyżej wskazanych zaleceń Sprzedawcy przez Kupującego lub Konsumenta, wyłącza odpowiedzialność Sprzedawcy za powstałe w wyniku nieprawidłowego przechowywania wady Produktu.

10. POUFNOŚĆ.

10.1. Informacje techniczne, handlowe i finansowe w formie materialnej i niematerialnej, które Sprzedawca przekazuje Kupującemu w wykonaniu umowy sprzedaży są poufne i stanowią tajemnicę przedsiębiorstwa Sprzedawcy. Informacje te obejmują informacje dotyczące Produktów, dostawców, klientów, metod, strategii, kwestii technicznych, tajemnic handlowych, procesów, patentów, wynalazków, know-how i praw własności intelektualnej.

10.2. Kupujący nie może podawać do wiadomości publicznej ani korzystać z informacji przekazanych przez Sprzedawcę w żadnym innym celu niż uzgodniony przez Strony i wynikający z prawidłowego wykonania umowy. Obowiązek zachowania poufności jest nieograniczony w czasie.

10.3. Kupujący musi podjąć wszelkie niezbędne kroki i środki ostrożności, aby wykluczyć ujawnienie informacji dostarczonych przez Sprzedawcę osobie trzeciej. Kupujący nałoży obowiązek zachowania poufności na swoich pracownikach oraz zaangażowane osoby trzecie. Każde naruszenie warunków niniejszego paragrafu przez podmiot stowarzyszony, zarząd lub pracowników Kupującego będzie uważane za naruszenie obowiązku zachowania poufności przez Kupującego.

10.4. Ograniczenia w zakresie ujawniania i korzystania z informacji przekazanych przez Sprzedawcę nie obowiązują w odniesieniu do informacji, co do których Kupujący może wykazać że:

10.4.1. były już powszechnie znane w momencie ich ujawniania;

10.4.2. musiały zostać przekazane w wyniku ustawowego obowiązku lub prawomocnego orzeczenia sądu.

10.5. Ochrona Danych osobowych:

10.5.1. Sprzedawca udostępnia Kupującemu dane osobowe jedynie w celu prawidłowego wykonania zobowiązań umownych.

10.5.2. Jeśli Sprzedawca ujawnia Kupującemu dane osobowe, Kupujący ma obowiązek przestrzegać wszystkich obowiązujących przepisów i regulacji dotyczących ochrony danych.

10.5.3. Kupujący stosuje odpowiednie środki fizyczne, techniczne i organizacyjne, aby zapewnić poziom ochrony danych osobowych odpowiedni do danego ryzyka oraz zdolność do zagwarantowania ciągłej poufności, integralności, dostępności i odporności systemów i usług przetwarzania.

10.5.4. Sprzedawca zapewnia ochronę danych osobowych swoich Kupujących będących osobami fizycznymi, a także reprezentantów i pracowników osób prawnych zgodnie z obowiązującymi przepisami w tym zakresie oraz na warunkach określonych w aktualnie obowiązującej Polityce bezpieczeństwa danych osobowych Sprzedawcy. Klauzule informacyjne zamieszczone są na stronie www.bruk-bet.pl.

11. SIŁA WYŻSZA.

11.1. W przypadku zaistnienia okoliczności będących przejawem siły wyższej, Sprzedawca jest zwolniony z obowiązku świadczenia wynikającego z umowy sprzedaży i niniejszych OWS w czasie trwania takich okoliczności oraz nie ponosi z tego tytułu ujemnych konsekwencji prawnych.

11.2. Sprzedawca zobowiązuje się niezwłocznie poinformować Kupującego i Konsumenta o wystąpieniu okoliczności określonych w pkt 11.1.

12. ODSTĄPIENIE OD UMOWY.

12.1. Kupujący może odstąpić od umowy w przypadku zwłoki w realizacji zamówienia przekraczającej 60 dni (za wyjątkiem sytuacji, gdy Strony ustąpi inaczej) wynikłej z przyczyn zwinionych wyłącznie przez Sprzedawcę, jeżeli Kupujący co najmniej raz wezwał na piśmie Sprzedawcę do realizacji zamówienia.

12.2. Sprzedawca ma prawo odstąpić od umowy w przypadku opóźnienia Kupującego w zapłacie lub opóźnienia w odbiorze Wyrobów dłuższego niż 14 dni.

13. POSTANOWIENIA KOŃCOWE.

13.1. We wszystkich spornych kwestiach związanych z umową sprzedaży prawem właściwym jest prawo polskie, a jurysdykcja przysługuje sądowi polskiemu. Wyłączone jest zastosowanie norm kolizyjnych oraz Konwencji Narodów Zjednoczonych o umowach międzynarodowej sprzedaży towarów.

13.2. Wszelkie zmiany do OWS zaproponowane przez Kupującego lub Konsumenta przy składaniu zamówienia wymagają dla swojej ważności pisemnej zgody Sprzedawcy.

13.3. W razie, gdyby jakiegokolwiek postanowienia OWS okazały się nieważne, bezskuteczne lub niewykonalne, nie uchybia to ważności i skuteczności pozostałych postanowień OWS.

13.4. Ewentualne spory wynikłe z realizacji umowy sprzedaży Strony poddadzą do rozstrzygnięcia przez sąd powszechny właściwy miejscowo dla siedziby Sprzedawcy.

13.5. Niniejsze OWS nie mają na celu ograniczenia w jakikolwiek sposób praw konsumenta przewidzianych w powszechnie obowiązujących przepisach prawnych.

13.6. W przypadku rozbieżności między umową handlową lub inną umową cywilnoprawną zawartą między Kupującym i Sprzedawcą a niniejszymi OWS, pierwszeństwo mają postanowienia umowy.

13.7. Sprzedawca zastrzega sobie prawo zmiany OWS. Uważa się, że Kupujący zaakceptował zmianę OWS, jeżeli dowiedział się o treści zmian nie wypowiedział umowy łączącej go ze Sprzedawcą w najbliższym możliwym terminie wypowiedzenia.

13.8. Sprzedawca może scedować, odnowić, przenieść, obciążyć lub podzlecić wykonanie umowy lub pewnej jej części (w tym należności przypadających do zapłaty przez Kupującego) bez uprzedniej zgody Kupującego.

13.9. Aktualne OWS obowiązują od 10 czerwca 2021 roku.

INFORMACJE ZAWARTE W KATALOGACH I CENNIKACH SPRZEDAWCY NIE STANOWIĄ OFERTY W ROZUMIENIU ART. 66 I N. KODEKSU CYWILNEGO.

§ 1

Postanowienia ogólne

1. Niniejsza gwarancja jakości (dalej zwana „Gwarancją”) udzielana jest w trybie art. 577 i n. Kodeksu cywilnego.
2. Nazwa i dane gwaranta: BRUK-BET Sp. z o.o., Nieciecza 199, 33-240 Żabno, wpisana do rejestru przedsiębiorców w Sądzie Rejonowym dla Krakowa – Śródmieścia w Krakowie, XII Wydziale Gospodarczym Krajowego Rejestru Sądowego pod numerem KRS 0000270323, kapitał zakładowy 299 mln zł, NIP 517-020-05-80, BDO: 000002132, posiadająca status dużego przedsiębiorcy (dalej jako „Gwarant”).
3. Terytorialny zasięg ochrony gwarancyjnej: terytorium Rzeczypospolitej Polskiej, Republiki Słowackiej i Republiki Czeskiej.
4. Niniejsza Gwarancja stanowi oświadczenie gwarancyjne i nie wymaga dla swojej ważności podpisu Gwaranta.
5. Wszelkie zmiany do Gwarancji zaproponowane przez Kupującego wymagają dla swojej ważności pisemnej zgody Gwaranta pod rygorem nieważności.
6. Gwarancja nie wyłącza, nie ogranicza ani nie zawiesza uprawnień Kupującego będącego konsumentem wynikających z tytułu niezgodności rzeczy sprzedanej z umową. Kupujący będący konsumentem może wykonywać wobec sprzedawcy uprawnienia z tytułu niezgodności rzeczy sprzedanej z umową niezależnie od uprawnień wynikających z Gwarancji. Niniejsza Gwarancja nie ma wpływu na te środki ochrony prawnej.

§ 2

Warunki Gwarancji

1. BRUK-BET Sp. z o.o. gwarantuje należytą jakość produkowanych wyrobów zgodną z deklarowanymi właściwościami użytkowymi zawartymi w Krajowych Deklaracjach Właściwości Użytkowych wydanych na podstawie ustawy z dnia 16 kwietnia 2004 r. o wyrobach budowlanych (t.j. Dz. U. z 2021 r. poz. 1213 z późn. zm.) dostępnych wraz z odpowiednimi normami PN-EN i instrukcjami zabudowy, stosowania i użytkowania na stronie internetowej www.bruk-bet.pl oraz na etykiecie produktowej wraz z oznakowaniem CE lub znakiem budowlanym B.
2. Gwarancją są objęte wyroby do zabudowy ulic i ogrodów, tj. kostka brukowa, krawężniki, płyty brukowe i ażurowe, palisady, pustaki ogrodzeniowe, wyroby REALIT i RELIEF, a także wyroby z grupy produktowej Prestige (wykończenie RUSTICAL®, MICROTEC, POLERYT®, METALIC, TERRAZZO®, TERATEC®, NATURYT® oraz wyroby z powłoką Lamino Perlon, Renox) oraz betonowe elementy systemów studni kanalizacyjnych (zwane dalej „Produktami”).
3. Gwarancja na Produkty udzielana jest na okres 3 lat licząc od dnia, kiedy rzecz została Kupującemu wydana.
4. Gwarancja obejmuje Produkty zakupione bezpośrednio u Gwaranta oraz w punktach sprzedaży jego Dystrybutorów.
5. Gwarancja nie obejmuje Produktów sprzedawanych jako pozagatunkowe, niepełnowartościowe i Produktów z wadami, o których Kupujący wiedział w chwili wydania rzeczy.
6. Gwarancja zostaje wyłączona w przypadkach:
 - 1) niestosowania się do instrukcji produktowych zamieszczonych na stronie internetowej www.bruk-bet.pl podczas montażu i eksploatacji Produktów,

- 2) stosowania środków odładzających na bazie soli takich jak NaCl, CaCl, MgCl₂,
- 3) modyfikacji Produktów przez Kupującego po zakupie (nacięcia, nawiercania, etc.),
- 4) zabudowy/montażu Produktów przed upływem 28 dni od daty produkcji.
7. Jeżeli zgodnie z niniejszą Gwarancją Gwarant zobowiązał się do naprawy Produktu, pierwotny okres gwarancyjny dotyczący takiego Produktu będzie biegł dalej i zostanie przedłużony o okres, w którym Kupujący nie był w stanie korzystać z Produktu w trakcie procedury reklamacyjnej. Jeżeli zgodnie z niniejszą Gwarancją Gwarant zobowiązał się do wymiany Produktu (albo jego części), nowy okres gwarancyjny (dotyczący Produktu albo jego części) powinien biec począwszy od dnia dostawy nowego Produktu (albo jego części).
8. Gwarancja obowiązuje wyłącznie w razie terminowej i pełnej zapłaty przez Kupującego ceny za Produkt.
9. Reklamacje z tytułu udzielonej Gwarancji Kupujący powinien zgłaszać do miejsca zakupu Produktów niezwłocznie po stwierdzeniu Wady lub Wad Produktów. Przy składaniu reklamacji należy stosować Formularz Zgłoszenia Reklamacyjnego Bruk-Bet dostępny na stronie internetowej www.bruk-bet.pl
10. Bruk-bet zastrzega sobie prawo do dokonania oględzin reklamowanych Produktów, pobrania ich próbek oraz do wykonania badań laboratoryjnych. Wykonanie tych czynności, może wstrzymać termin realizacji uprawnień wynikający z Gwarancji. Szczegółowe zasady zgłaszania i rozpatrywania reklamacji zawarto w § 7 Gwarancji.

§ 3

Wyroby do zabudowy ulic i ogrodów, w tym wyroby z grupy produktowej Prestige (RUSTICAL®, MICROTEC, POLERYT®, METALIC, TERRAZZO®, TERATEC®, NATURYT® oraz wyroby z Lamino Perlon, Renox)

1. Ochroną gwarancyjną objęte są jedynie wady Produktów powstałe z przyczyn tkwiących w Produkcie w dniu wydania rzeczy Kupującemu, z zastrzeżeniem poniższych ustępów.
2. Gwarancją nie są objęte wady i/lub uszkodzenia Produktów powstałe w wyniku:
 - 1) niewłaściwego opakowania, załadunku, transportu, rozładunku i składowania Produktów,
 - 2) niewłaściwego, niezgodnego z projektem i zasadami sztuki budowlanej montażu zakupionych Produktów,
 - 3) błędnego określenia przez Kupującego średnic przejść szczelnych, otworów i ich położenia względem siebie,
 - 4) zabudowy niedojrzałych Produktów,
 - 5) niewłaściwego użytkowania, niezgodnego z przeznaczeniem i właściwościami zakupionych Produktów,
 - 6) klęsk żywiołowych i innych nieprzewidywalnych wypadków losowych.
3. Nie podlegają gwarancji i nie są traktowane jako wady, dopuszczone przez właściwe normy, dokumenty odniesienia i zapisy niniejszych warunków gwarancji:
 - a) odchyłki w wymiarach i teksturze wyrobów,
 - b) ubytki w wierzchniej warstwie Produktów będące następstwem ich eksploatacji,
 - c) naturalne zmiany w kolorystyce Produktów pod wpływem ich

użytkowania oraz oddziaływania warunków atmosferycznych, dotyczy to również wyrobów z powłoką Metallic Color, która podlega starzeniu i zmianom wizualnym w czasie użytkowania, co jest zjawiskiem naturalnym.

d) naturalne wykwyty wapniowe w postaci nalotów na powierzchniach Produktów, powstałe podczas dojrzewania betonu.

e) różnice kolorystyczne w obrębie jednej/różnych partii produkcyjnych, występujące w fakturze wierzchniej wyrobów uwarunkowane zmiennością naturalnego procesu dojrzewania wyrobów, zmiennością właściwości kruszyw i innych surowców stosowanych do produkcji.

f) różnice kolorystyczne pomiędzy wyrobami dostarczonymi do Klienta a wyrobami wyeksponowanymi w katalogach oraz punktach sprzedaży. Różnice te wynikają z naturalnej zmienności kolorystyki barwionych wyrobów betonowych w czasie, procesem dojrzewania wyrobów w czasie, zmiennością właściwości kruszyw i innych surowców stosowanych do produkcji,

g) włóskowate mikropęknięcia powierzchniowe powstałe w wyniku skurczu betonu jako naturalnego procesu fizykochemicznego występującego podczas dojrzewania betonu

h) wypłytki boczne występujące na krawędziach wyrobów związane z technologią produkcyjną elementów wibroprasowanych, ulegają wytarciui podczas eksploatacji i nie wpływają na parametry użytkowe produktów,

i) pory i odkryte kruszywo na powierzchni bocznej wyrobów (raki), nie wpływają negatywnie na trwałość oraz deklarowane parametry użytkowe wyrobów.

j) przebarwienia i plamy na powierzchni licowej wyrobów betonowych powstałe w wyniku procesu produkcyjnego, procesu dojrzewania i przechowywania, nie wpływają negatywnie na trwałość oraz deklarowane parametry użytkowe wyrobów. Z czasem ulegają degradacji a czyszczenie i impregnacja dedykowanymi preparatami pozwala na ich usunięcie.

k) punktowe wtrącenia ziarna kruszywa grubego powyżej 4 mm w warstwie licowej oraz na krawędziach są naturalną konsekwencją procesu produkcji wibroprasowanych elementów betonowych i nie wpływają negatywnie na trwałość oraz deklarowane parametry użytkowe wyrobów.

Dopuszczalne są punktowe wtrącenia kruszywa o frakcji >4 mm w warstwie licowej i na krawędziach wyrobów.

Kostka brukowa - do 3 wtrąceń na 1 m²

Płyta brukowa – do 3 wtrąceń na 1 m²

Stopnie schodowe, płyty podestowe, palisady w wykończeniu Teratec, Terazzo – dopuszczalne są wielokrotne poderwania na krawędziach o wielkości do 10x10 mm. Wynikają one z charakteru procesu produkcji tj. szlifowania i frezowania krawędzi z odkrywaniem kruszyw skalnych, szlachetnych i nie mają negatywnego wpływu na trwałość produktów.

l) punktowe odpryski warstwy licowej widoczne z odległości poniżej 2m zgodnie z obowiązującymi normami nie wpływają negatywnie na trwałość oraz deklarowane parametry użytkowe wyrobów.

Punktowe odpryski w warstwie licowej i na krawędziach wyrobu o wymiarze < 2x2 mm będące naturalną konsekwencją procesu produkcji są dopuszczalne:

Kostka brukowa - do 3 ubytków na 1 m²

Płyta brukowa – do 3 ubytków na 1 m²

Stopnie schodowe, palisady, płyty podestowe – 1 ubytek na 1 szt.

4. Okoliczności wyłączające Gwarancję, wskazane w ustępach 2-3 powyżej, stanowią także przesłanki do uchylenia się przez Dystrybutora od odpowiedzialności za Produkt z tytułu niezgodności rzeczy sprzedanej z umową.

§ 4

Elementy betonowych studzienek kanalizacyjnych

1. Ochroną gwarancyjną objęte są jedynie wady Produktów powstałe z przyczyn tkwiących w Produkcie w dniu wydania rzeczy Kupującemu, z zastrzeżeniem poniższych ustępów.

2. Gwarancją nie są objęte wady i/lub uszkodzenia Produktów powstałe w wyniku:

1) niewłaściwego opakowania, załadunku, transportu, rozładunku i składowania Produktów,

2) niewłaściwego, niezgodnego z projektem i zasadami sztuki budowlanej montażu zakupionych Produktów,

3) błędnego określenia przez Kupującego średnic przejść szczelnych, otworów i ich położenia względem siebie,

4) zabudowy niedojrzałych Produktów,

5) niewłaściwego użytkowania, niezgodnego z przeznaczeniem i właściwościami zakupionych Produktów,

6) klęsk żywiołowych i innych nieprzewidywalnych wypadków losowych.

3. Nie podlegają gwarancji i nie są traktowane jako wady:

1) dopuszczone przez właściwe normy i dokumenty odniesienia odchyłki w strukturze, wymiarach, kształcie i wyglądzie Produktów,

2) przebarwienia, wykwyty, odchyłki w kolorach uwarunkowane procesem produkcyjnym Produktów oraz naturalną zmiennością uziarnienia i kolorystyki kruszyw oraz innych surowców stosowanych do produkcji,

3) nieprawidłowości wynikające z zastosowania nieautoryzowanych przez Gwaranta elementów systemu do spoinowania lub uszczelniania,

4) nieprawidłowości wynikające z łączenia Produktów Gwaranta z elementami innych systemów kanalizacyjnych.

4. Okoliczności wyłączające Gwarancję, wskazane w ustępach 2-3 powyżej, stanowią także przesłanki do uchylenia się przez Dystrybutora od odpowiedzialności za Produkt z tytułu niezgodności rzeczy sprzedanej z umową.

§ 5

Zakres Gwarancji

1. Jeżeli spośród Produktów sprzedanych wadą dotknięta jest tylko część z nich, odpowiedzialność Gwaranta ogranicza się do Produktów wadliwych.

2. Całkowita odpowiedzialność Gwaranta ograniczona zostaje wyłącznie do wysokości ceny wadliwego Produktu, z zastrzeżeniem ust. 4 poniżej.

3. Gwarant może, według własnego uznania, zwolnić się od obowiązków wynikających z Gwarancji poprzez zapłatę Kupującemu kwoty w wysokości równej cenie Produktu dotkniętego wadą objętą niniejszą Gwarancją.

4. Na mocy niniejszej Gwarancji, Gwarant nie ogranicza ani nie wyłącza odpowiedzialności, której w związku z uprawnieniami konsumenckimi wyłączyć się nie da, jednakże Gwarant nie przyjmuje żadnej odpowiedzialności na podstawie niniejszej Gwarancji ani na jakiegokolwiek innej podstawie, z tytułu utraty korzyści, wszelkich pośrednich i wynikowych strat i szkód wynikających lub związanych z reklamacją złożoną zgodnie z niniejszą Gwarancją lub z naprawą albo wymianą Produktu bez wcześniejszego uzgodnienia z Gwarantem, z zastrzeżeniem jednak art. 43d ustawy z dnia 30 maja 2014 roku o prawach konsumenta (Dz.U. z 2021 r. poz. 2105 z późn. zm.). Obejmuje to wyłączenie odpowiedzialności za Produkt w zakresie dopuszczalnym bezwzględnie obowiązującymi przepisami prawa.

5. Gwarant może odmówić wszelkich środków naprawczych przewidzianych niniejszą Gwarancją, jeżeli nieuprawnione próby naprawy lub wymiany Produktu objętego Gwarancją powodowałyby dalsze szkody lub jeżeli Kupujący nie wyraża zgody na usunięcie wady według

zaleceń Gwaranta. Samodzielna naprawa ani wymiana Produktu bez autoryzacji ze strony Gwaranta skutkuje utratą Gwarancji.

§ 6

Ogólne warunki użytkowania

1. Gwarancją jakości objęte są wyłącznie Produkty eksploatowane zgodnie z załączonymi do nich instrukcjami użytkowania.

2. W celu uniknięcia zarysowań nawierzchni wyrobów do zabudowy ulic i ogrodów, należy zabezpieczać ostre i twarde krawędzie krzesel, stolików i innych urządzeń w miejscach styku z nawierzchnią, poprzez stosowanie odpowiednich podkładów z miękkich materiałów, takich jak filc lub guma.

3. Podczas eksploatacji Produkty należy utrzymywać w czystości, w szczególności należy unikać i niezwłocznie usuwać zabrudzenia, które mogą wpływać na fizyczne lub chemiczne właściwości Produktów.

4. Ślady gumy lub inne zabrudzenia, które mogą pojawiać się na nawierzchni wyrobów do zabudowy ulic i ogrodów, powinny być usuwane przy pomocy przeznaczonych do tego środków z oferty Gwaranta lub przez niego zaaprobowanych. Gwarant nie odpowiada za ewentualne wady powstałe poprzez zastosowanie niezaprobowanych przez niego środków czyszczących i pielęgnujących oraz inwazyjne czyszczenie mechaniczne.

5. W miejscach narażonych na szczególnie intensywną eksploatację lub intensywne działanie warunków atmosferycznych, wyroby do zabudowy ulic i ogrodów powinny zostać poddawane impregnacji przy użyciu środków z oferty Gwaranta lub przez niego zaaprobowanych, nie rzadziej niż co dwa lata.

6. Kostki i płyty z powłoką Lamino® należy ponownie zaimpregnować po okresie:

-Renox Perlon -1 rok

-Lamino Perlon -3 lata

W przypadkach dużej intensywności eksploatacji i specyficznych warunków atmosferycznych zabiegi takie należy uzupełnić częściej. Grubość powłoki Lamino® zmniejsza się w zależności od warunków eksploatacji.

§ 7

Obowiązki Gwaranta i uprawnienia Kupującego

1. Z zastrzeżeniem postanowień § 5, Gwarant jest obowiązany do usunięcia wady fizycznej Produktu lub do dostarczenia rzeczy wolnej od wad, o ile wady te ujawnią się w ciągu terminu określonego w oświadczeniu gwarancyjnym. W przypadku, gdy wymiana lub naprawa Produktu jest niemożliwa lub wiąże się ze znacznymi kosztami, Gwarant może obniżyć cenę Produktu dokonując zwrotu części zapłaconej ceny uprawnionemu wykonującemu uprawnienia z gwarancji. Strony mogą także za obustronnym porozumieniem na piśmie pod rygorem nieważności ustalić szczegóły dotyczące warunków usunięcia wady.

2. W przypadku dalszej odsprzedaży Produktów Gwaranta przez Dystrybutora uprawnienia z tytułu Gwarancji przechodzą w całości na kolejnego Kupującego. Kupujący w rozumieniu niniejszej Gwarancji to osoba fizyczna lub prawna, która będąc właścicielem Produktu nie nabyła go w celu jego odsprzedaży lub montażu w związku z prowadzeniem działalności gospodarczej.

3. W przypadku uszkodzeń mechanicznych powstałych przed wydaniem rzeczy Kupującemu, muszą one zostać potwierdzone w protokole odbioru towaru ze środka transportowego, podpisanym przez kierowcę. Reklamacje uszkodzeń mechanicznych zgłaszane mogą być wyłącznie na formularzu F-4 I-RK(PR-OC) wraz z załącznikami, zamieszczonym na stronie www.bruk-bet.pl. Brak spełnienia wymagań określonych w niniejszym postanowieniu, w szczególności potwierdzenia w protokole odbioru potwierdzonym przez kierowcę, spowoduje, że reklamacja zostanie pozostawiona bez rozpoznania.

4. W przypadku stwierdzenia wad Produktów Kupujący jest zobowiązany do wstrzymania się z ich zabudową, niezwłocznego poinformowania Gwaranta, zabezpieczenia Produktów przed zniszczeniem i złożenia pisemnej reklamacji. Zabudowanie Produktu z widocznymi lub wcześniej stwierdzonymi wadami oznacza akceptację jakościową Produktu i nie jest podstawą do reklamacji.

5. Jeśli Kupujący zabudował Produkty z widocznymi lub wcześniej stwierdzonymi wadami to Gwarant jest uprawniony do odrzucenia reklamacji w związku z tymi wadami.

6. Reklamowane Produkty muszą być tak zabezpieczone i ułożone na palecie, aby można było zidentyfikować ich ilość.

7. W przypadku stwierdzenia wady produktu Kupujący powinien niezwłocznie, nie później niż w terminie 7 dni od dnia jej wykrycia, złożyć reklamację.

8. Termin ustosunkowania się do żądań reklamującego i udzielenia odpowiedzi na zgłoszenie reklamacyjne wynosi 30 dni od daty jego otrzymania. W przypadku konieczności dokonania przez Gwaranta oględzin reklamowanych Produktów upoważniony przedstawiciel Gwaranta przeprowadzi je w terminie uzgodnionym z Kupującym, dokumentując czynność protokołem reklamacyjnym.

W/w termin może ulec wydłużeniu w przypadku konieczności dokonania ekspertyzy reklamowanych produktów, braku możliwości dokonania oględzin, o których mowa powyżej, ze względu na warunki atmosferyczne, jak również w przypadku, gdy z uwagi na zakres zgłoszenia reklamacyjnego Gwarant nie jest w stanie z przyczyn techniczno-organizacyjnych dochować terminu. Gwarant podaje nowy termin rozpatrzenia reklamacji w formie dokumentowanej (e-mail).

9. Warunkiem skorzystania z uprawnień gwarancyjnych i rozpatrzenia reklamacji jest przedstawienie przez Kupującego Gwarantowi za pośrednictwem punktu sprzedaży Dystrybutora:

a) Formularz Zgłoszenia Reklamacyjnego - formularz dostępny na stronie internetowej www.bruk-bet.pl w zakładce do pobrania F-2 I-RJ(PR-OC) Informacja o reklamacji,

b) dowodu zakupu Produktu/-ów lub dowodu potwierdzającego dokonanie sprzedaży Produktów w ramach wykonanej usługi,

c) etykiet dołączonych do Produktów obejmujących całość reklamowanej partii Produktów,

d) zdjęć uszkodzonych Produktów (minimum 4 zdjęcia wskazujące na wadę) wykonanych w warunkach naturalnego oświetlenia w odległości co najmniej 2 metrów od Produktu.

10. Zgłoszenie reklamacyjne może być dokonane wyłącznie za pośrednictwem punktu sprzedaży Dystrybutora, chyba że Produkt został zakupiony bezpośrednio u Gwaranta w ramach umowy inwestycyjnej. Gwarant kontaktuje się z Kupującym za pośrednictwem adresu mailowego: reklamacje@bruk-bet.pl.

11. Jeżeli Gwarant uzna reklamację i dokona wymiany Produktów to Produkty wadliwe po wymianie stają się jego własnością, chyba że Gwarant zdecyduje inaczej.

12. Termin realizacji decyzji Gwaranta wynikających z uznania reklamacji będzie ustalany indywidualnie.

Wydanie 2_2023

OPISY GWARANCYJNE TEKSTUR WYROBÓW PRESTIGE

1. RUSTICAL®, SATINO®, PRIMATEC

Powierzchnie poddane obróbce śrutowania, posiadają chropowatą/szorstką ziarnistą strukturę. Faktura wyrobów posiada wyeksponowane ziarna kruszywa o różnej granulacji.

W procesie produkcji wyrobów wykorzystywane są naturalne kruszywa szlachetne charakteryzujące się zmiennością swoich właściwości, co może przekładać się na uzyskanie:

- a) niejednorodnej struktury odkrytych kruszyw,
- b) punktowych wtrąceń grubszych frakcji kruszywa,
- c) zmiennej kolorystyki tekstury w obrębie pojedynczych elementów, jednej/różnych partii produkcyjnych,

Powyższe aspekty wizualne są naturalną konsekwencją procesu produkcyjnego elementów betonowych z uszlachetnioną powierzchnią, nie wpływają negatywnie na trwałość wyrobu i nie podlegają reklamacji.

2. MICROTEC

Powierzchnie poddane obróbce szczotkowania wgłębnego, posiadają szorstką mikro-ziarnistą strukturę. Faktura wyrobów posiada wyeksponowane mikroziarniste kruszywa szlachetne. W procesie produkcji tekstury MICROTEC wykorzystywane są naturalne kruszywa szlachetne charakteryzujące się zmiennością swoich właściwości, co może przekładać się na uzyskanie:

- a) niejednorodnej struktury odkrytych kruszyw,
- b) punktowych wtrąceń grubszych frakcji kruszywa,
- c) zmiennej kolorystyki tekstury w czasie w obrębie pojedynczych elementów, jednej/różnych partii produkcyjnych,

Powyższe aspekty wizualne są naturalną konsekwencją procesu produkcyjnego elementów betonowych z uszlachetnioną powierzchnią, nie wpływają negatywnie na trwałość wyrobu i nie podlegają reklamacji.

3. POLERYT®

Powierzchnie poddane obróbce szczotkowania, frezowania i polerowania betonu, posiadają gładką polerowaną strukturę. W procesie produkcji tekstury POLERYT wykorzystywane są naturalne kruszywa szlachetne charakteryzujące się zmiennością swoich właściwości, co może przekładać się na uzyskanie:

- a) niejednorodnej struktury polerowanych kruszyw,
- b) punktowych wtrąceń grubszych frakcji kruszywa,
- c) zmiennej kolorystyki tekstury w czasie w obrębie pojedynczych elementów, jednej/różnych partii produkcyjnych,

Powyższe aspekty wizualne są naturalną konsekwencją procesu produkcyjnego elementów betonowych z uszlachetnioną powierzchnią, nie wpływają negatywnie na trwałość wyrobu i nie podlegają reklamacji.

4. METALIC®

Powierzchnie uszlachetnione poprzez nałożenie metalicznej powłoki, posiadają metalizowaną strukturę powierzchni. W procesie produkcji tekstury METALIC wykorzystywane są specjalistyczne barwniki koloryzujące. Zespolecie metalicznej powłoki następuje podczas procesu twardnienia wyrobów betonowych, co może przekładać się na zmienną kolorystykę wyrobów wynikającą z naturalnego procesu dojrzewania betonu wraz z impregnatami barwiącymi.

Powyższe aspekty wizualne są naturalną konsekwencją procesu produkcyjnego elementów betonowych z uszlachetnioną powierzchnią, nie wpływają negatywnie na trwałość wyrobu i nie podlegają reklamacji.

OPISY GWARANCYJNE TEKSTUR WYROBÓW PRESTIGE

5. TERAZZO®

Powierzchnie poddane obróbce szlifowania betonu, posiadają strukturę lastryco, przypominającą naturalne granity i gresy. W procesie produkcji tekstury TERAZZO wykorzystywane są naturalne kruszywa szlachetne charakteryzujące się zmiennością swoich właściwości, co może przekładać się na uzyskanie:

- a) niejednorodnej struktury szlifowanych kruszyw,
- b) punktowych wtrąceń grubszych frakcji kruszywa,
- c) zmiennej kolorystyki tekstury w czasie w obrębie pojedynczych elementów, jednej/różnych partii produkcyjnych,

Powyższe aspekty wizualne są naturalną konsekwencją procesu produkcyjnego elementów betonowych z uszlachetnioną powierzchnią, nie wpływają negatywnie na trwałość wyrobu i nie podlegają reklamacji.

6. TERATEC®

Powierzchnie poddane obróbce szlifowania i piaskowania powierzchni betonu, posiadają lekko szorstką teksturę z wyeksponowanymi ziarnami kruszywa szlachetnych. W procesie produkcji tekstury TERATEC wykorzystywane są naturalne kruszywa szlachetne charakteryzujące się zmiennością swoich właściwości, co może przekładać się na uzyskanie:

- a) niejednorodnej struktury szlifowanych kruszyw,
- b) punktowych wtrąceń grubszych frakcji kruszywa,
- c) zmiennej kolorystyki tekstury w czasie w obrębie pojedynczych elementów, jednej/różnych partii produkcyjnych,

Powyższe aspekty wizualne są naturalną konsekwencją procesu produkcyjnego elementów betonowych z uszlachetnioną powierzchnią, nie wpływają negatywnie na trwałość wyrobu i nie podlegają reklamacji.

7. NATURYT®

Powierzchnie uszlachetnione poprzez nałożenie specjalnej powłoki w formie nadruku, posiadają gładką strukturę, odwzorowującą naturalne powierzchnie skał marmurowych, granitowych, piaskowców. W procesie produkcji tekstury NATURYT wykorzystywany jest specjalistyczny nadruk na powierzchnie betonowe. Zastosowanie barwników na powierzchni tekstury wyrobów betonowych może przekładać się na zmianę kolorystyki w czasie użytkowania wyrobów.

Zmienność kolorystyki tekstury NATURYT w czasie w obrębie pojedynczych elementów, jednej/różnych partii produkcyjnych nie podlega reklamacji.

8. LAMINO®

Powierzchnie uszlachetnione poprzez nałożenie powłoki laminującej, posiadają lekko błyszczącą strukturę powierzchni. Zespolecie powłoki laminującej następuje podczas procesu twardnienia wyrobów betonowych, co może przekładać się na naturalną, zmienną kolorystykę wyrobów wynikającą z procesu dojrzewania betonu.

Powyższe aspekty wizualne są naturalną konsekwencją procesu produkcyjnego elementów betonowych z uszlachetnioną powierzchnią Lamino, nie wpływają negatywnie na trwałość wyrobu i nie podlegają reklamacji.

9. WET CAST

Powierzchnie betonowe imitujące naturalne wzorce skalne, produkowane poprzez odlewanie elementów w specjalnie ukształtowanych formach.

Z uwagi na proces naturalnego dojrzewania betonu w formach, elementy mogą posiadać zmienną kolorystykę.

WARUNKI PRAWIDŁOWEJ ZABUDOWY, UTRZYMANIA I MAGAZYNOWANIA

PRAWIDŁOWE ZASADY TRANSPORTU

1. Załadunek i rozładunek za pomocą wózków widłowych lub przy użyciu dźwigu HDS z pomocą odpowiednich wideł do palet i zawiesi do studni betonowych oraz prefabrykatów.

2. Transport palet i wyrobów betonowych musi być odpowiednio zabezpieczony;

- pasami transportowymi,
- narożnikami transportowymi,
- drewnianymi lub plastikowymi przekładkami w przypadku wyrobów prefabrykowanych.



PRAWIDŁOWE ZASADY MAGAZYNOWANIA

Wyroby magazynowane powinny być składowane;

- na równym terenie,
- teren powinien być odwodniony (nie dopuszczalne jest składowanie palet w wodzie i błocie),
- piętrowanie dozwolone tylko jednej palety,
- zakaz piętrowania palet płyt od wymiaru 80 cm x 80/100/120,
- prefabrykaty mają być składowane na drewnianych lub plastikowych paletach lub deskach,
- prefabrykaty muszą być przekładane z drewnianymi lub plastikowymi przekładkami zapobiegającymi uszkodzeniu,
- palety rozpakowane należy odpowiednio zabezpieczyć przed uszkodzeniem mechanicznym i zabrudzeniami (folia stretch, taśma itp.),
- należy nie dopuszczać do zabrudzeń wyrobów które może skutkować nieodwracalnym i trwałym wniknięciem w beton,
- wyroby rozpakowane z uszkodzonym opakowaniem z widocznymi zabrudzeniami należy przed wydaniem klientowi odpowiednio umyć i zabezpieczyć przed uszkodzeniem.



PRAWIDŁOWE ZASADY ZABUDOWY

Produkty Bruk-Bet Spółki z o.o. są zgodne z aktualnymi normami europejskimi posiadają wymagane zgodnie z prawem wymagane świadectwa certyfikaty, Krajowe Oceny Techniczne i Krajowe Deklaracje Właściwości Użytkowe, które są umieszczone na stronie www.bruk-bet.pl lub dostępne u naszego przedstawiciela handlowego. Poniżej kilka ważnych pkt obowiązujących w celu prawidłowego montażu zakupionych wyrobów szczegółowe instrukcje umieszczone są na stronie www.bruk-bet.pl w zakładce instrukcje stosowania.

UWAGA! W przypadku zabudowy wyrobów z impregnacją Renox lub Lamino nie zaleca się stosowania podsypki z mieszanki cementowo-piaskowej ze względu na zwiększone ryzyko pojawienia się wykwitów wapiennych.

1. WYKONANIE PRAWIDŁOWEJ PODBUDOWY

Podbudowa powinna być wykonana zgodnie z projektem uwzględniającym rodzaj gruntu, warunki odwodnienia i sposób eksploatacji (niezachowanie tych warunków może spowodować uszkodzenie wyrobów).

2. WYKONANIE PODSYPKI

Kostki brukowe i płyty tarasowe układa się na podsypce, czyli warstwie wyrównawczej o grubości 4-5 cm. Podsypkę wykonuje się z grys o frakcji uziarnienia 2/8 mm. W przypadku wykonania podsypki cementowo-piaskowej (1:4), ułożoną nawierzchnię z kostki należy niezwłocznie wyrównać zagęszczarką przed całkowitym związaniem podsypki. Zastosowanie podsypki cementowo-piaskowej może mieć wpływ na pojawienie się wykwitów wapiennych.

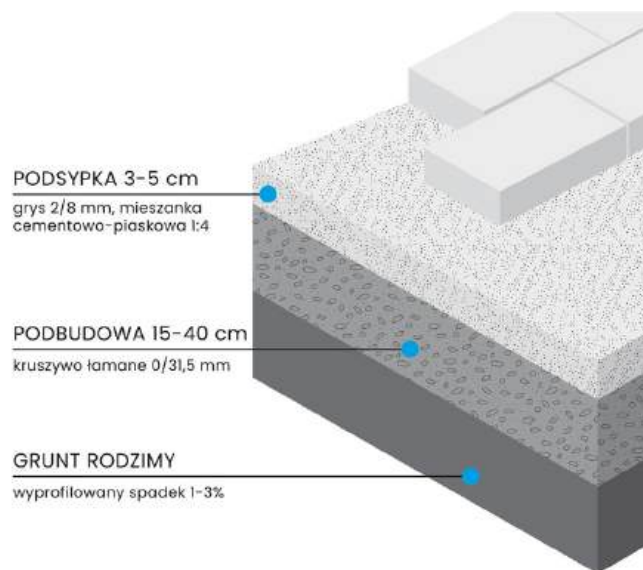

3. SPRAWDZANIE DOSTARCZANEGO MATERIAŁU PRZED ZABUDOWANIEM

W czasie dostarczenia materiału prac należy sprawdzić, czy dostarczony materiał jest zgodny z zamówieniem lub z danymi na dokumencie dostawy WZ oraz czy poszczególne asortymenty towaru pochodzą z tej samej partii produkcyjnej, należy sprawdzić czy materiał nie wykazuje uszkodzeń transportowych (należy spisać protokół z firmą transportową na dokumencie F-1(I-7 – formularz F4 (I-RKPR-OC). Protokół reklamacji usług transportowych i wad wraz z załączonymi zdjęciami uszkodzeń na samochodzie wysłać do sprzedawcy. Wszelkie wątpliwości dotyczące wyrobów należy zgłaszać Sprzedawcy przed zabudową wyrobu. Zabudowa wyrobu z widocznymi wadami oznacza akceptację jego wyglądu i nie podlega z tego powodu roszczeń i wymiany.



4. PRAWIDŁOWE OGLĘDZINY DOSTARCZANEGO I ZAMONTOWANEGO MATERIAŁU

Oględziny jak i dokumentacja w postaci zdjęć muszą być wykonane w warunkach naturalnego oświetlenia w odległości co najmniej 2 metrów od produktu.

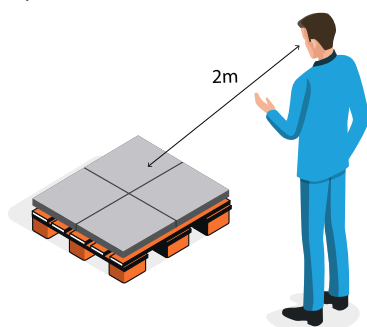

5. ZASADA UKŁADANIA Z 3 PALET

Przy układaniu nawierzchni zaleca się przestrzeganie reguły dobierania i mieszania kostek z kilku różnych palet. Pozwala ona na wyeliminowanie naturalnych odchyłeń barw i tak zwanych „jednobarwnych plam”, zapewnia jednolity melanż kolorystyczny powierzchni. Wybieranie kostek z palety powinno się prowadzić w pionie z kolejnych warstw. Szczególnie ma to znaczenie przy nawierzchniach typu COLOR-MIX, gdzie należy zapewnić równomierne rozłożenie kolorystyczne elementów nawierzchni.

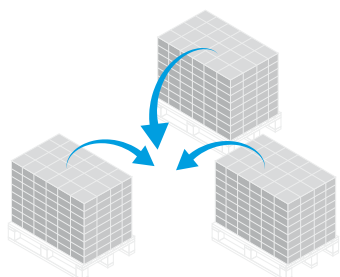

6. WYPEŁNIENIE SPOIN

Do wypełnienia spoin stosuje się suchy piasek płukany o granulacji 0/2 mm lub drobne kruszywo grysowe typu Granofuga o uziarnieniu 0,5/2 mm. Szczeliny muszą być całkowicie wypełnione. Wykorzystanie do tego celu zwykłego piasku, niepłukanego, może spowodować trwałe zabrudzenie powierzchni w postaci żółtych przebarwień drobnymi frakcjami pyłów ilastych lub gliny zawartych w takim piasku. Przed zagęszczaniem (ubijaniem) nawierzchni należy dokładnie oczyścić całą powierzchnię z piasku, aby nie doszło do roztarcia ziaren na kostkach. Nie zaleca się pozostawiania nawierzchni zasypanej piaskiem w celu samowypełnienia spoin.

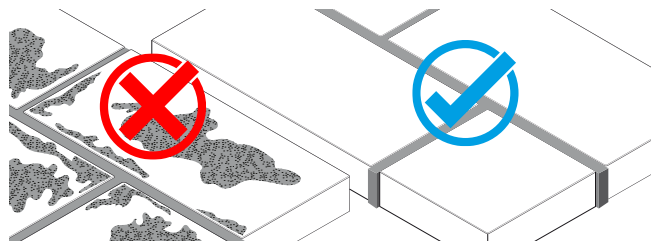

7. ZAGĘSZCZANIE NAWIERZCHNI

Do zagęszczania nawierzchni wykorzystuje się zagęszczarkę z płytą wibracyjną zabezpieczoną okładziną z tworzywa sztucznego, która zapobiega uszkodzeniu i porysowaniu kostek. Zagęszczanie nawierzchni z płyt brukowych wielkoformatowych typu Novator lub Romalit należy wykonać zagęszczarką typu lekkiego max 100-120 kg. Nawierzchnie z płyt tarasowych i ogrodowych grubości 4-6 cm nie wolno wyrównywać przy użyciu zagęszczarki mechanicznej – płyty dobijamy jedynie młotkiem brukarskim.



8. ZABUDOWA KRAWĘŻNIKÓW I OBRZEŻY

Krawężniki i obrzeża nie wymagają fugowania, należy je układać zachowując między nimi otwarte spoiny o szerokości 3-10 mm.

9. ZABUDOWA PALISAD

Głębokość osadzenia palisad w warstwie betonowej powinna wynosić 1/4 - 1/3 wysokości montowanego elementu.

10. IMPREGNACJA PŁYT WET-CAST

Podczas montażu płyt i stopni schodowych Trawertyn, Kaverio i Deska Ogrodowa w kolorze białym należy unikać przypadkowego zabrudzenia powierzchni wyrobów. Zaleca się wykonanie impregnacji płyt przed zabudową lub zaraz po ułożeniu nawierzchni. Do impregnacji polecamy impregnat Renovator Natural firmy Bruk-Bet.

WARUNKI PRAWIDŁOWEJ ZABUDOWY, UTRZYMANIA I MAGAZYNOWANIA

11. ZABUDOWA PUSTAKÓW OGRODZENIOWYCH

Pod ogrodzenia z pustaków zawsze należy wykonać fundament ciągły. Fundament powinien być osadzony poniżej strefy przemarzania 0,8-1,4 m w zależności regionu.

Pustaki ogrodzeniowe układamy przy użyciu poliuretanowego kleju montażowego Bruk-Bet FIX lub zaprawy klejowej cienkowarstwowej, tak aby dokładnie uszczelnić wszystkie spoiny, przed wypełnieniem pustaków betonem.

Pustaki ogrodzeniowe pełniące funkcję słupków powinny być wypełnione betonem o klasie min. C20/25 o konsystencji gęstoplastycznej lub gotową mieszanką Beton Ogrodzeniowy Bruk-Bet. Zaleca się stosowanie wkładek kompensacyjnych wewnątrz wewnątrz komór pustaków w celu wyeliminowania skutków skurczu betonu. Producent nie ponosi odpowiedzialności w przypadku wystąpienia pęknięć pustaków bez zastosowania rękawów kompensacyjnych lub dedykowanej mieszanki betonowej do wypełniania komór pustaków ogrodzeniowych Bruk-Bet. Nie zaleca się dolewania wody do betonu z uwagi na zwiększenie skurczu przy wysychaniu.

Spoiny pomiędzy daszkami ogrodzeń wypełniamy klejem Bruk-Bet FIX, co zabezpieczy przed dostaniem się wody do wnętrza komór. Brak prawidłowego uszczelnienia płyt zadaszeń w konsekwencji może doprowadzić do pęknięcia pustaków w okresie zimowym.

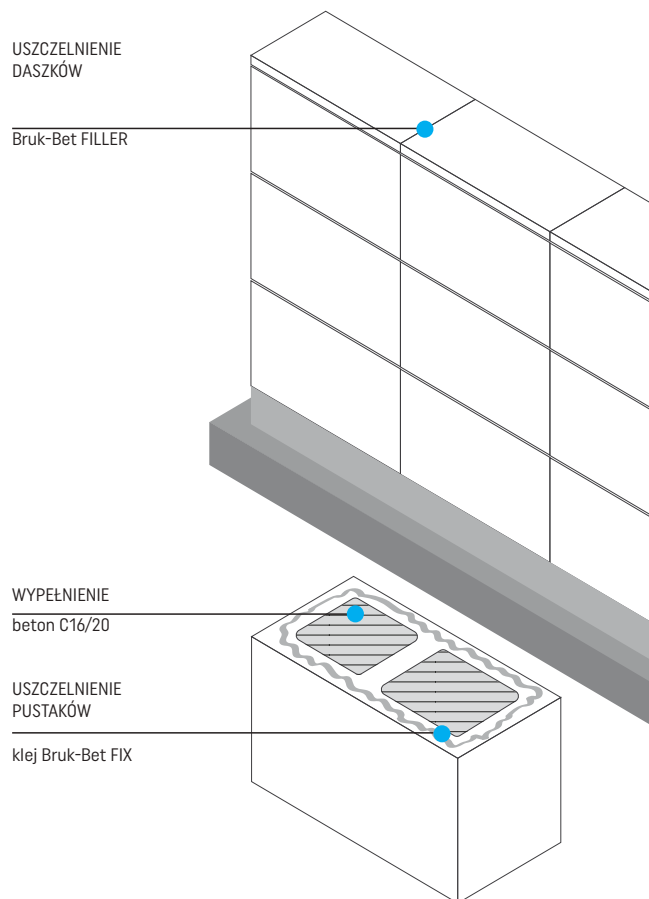

12. WYKWITY WAPIENNE

Na powierzchni betonowych elementów brukowych (kostka brukowa, krawężniki itp.) mogą występować wykwyty wapienne w postaci białych nalotów, powstają one w wyniku naturalnych procesów fizykochemicznych występujących w betonie i zanikają w trakcie użytkowania w okresie od 1-3 lat, nie wpływają negatywnie na jego właściwości. Wykwity nie są wadą wyrobu.

UWAGA! Nie należy impregnować kostki na której pojawiły się wykwyty gdyż spowoduje to zatrzymanie procesu naturalnego zanikania wykwitów.



13. MIKROSPĘKANIA

Na powierzchni wyrobów mogą występować mikrospeknięcia włoskowate, które szczególnie uwidaczniają się na wilgotnej nawierzchni, podczas jej schnięcia, np. po opadach atmosferycznych. Zjawisko to spowodowane jest naturalnym dojrzewaniem betonu i jego utwardzaniem, reakcje jakie zachodzą podczas utwardzania betonu polegają między innymi iż wodorotlenek wapnia przenoszony powoli przez przesączającą się wodę wchodzi w reakcje z dwutlenkiem węgla przez co wytrąca się związek węgla wapniowego, który uszczelnia rysy. W zależności od zabrudzenia betonu rysy są mniej lub bardziej widoczne, przeprowadzone badania mrozoodporności nie wskazują żadnego zmniejszenia wytrzymałości i trwałości wyrobów betonowych.



15. PALISADY, MURKI, ŚCIANY

Pod zabudowę palisad należy wykonać wykop na głębokość ok. 30-40 cm i wykonać podbudowę grubości 10 cm z kruszywa lub żwiru. Palisady układa się na warstwie gęstoplastycznego betonu o grubości 10-20 cm, a następnie obkłada (klinuje) obustronnie, tym samym tworząc betonowe podpory. Palisady obligatoryjnie muszą być osadzone w betonie. Głębokość wbudowania powinna wynosić ok. 1/3 długości palisady. W przypadku zabudowy palisad stanowiących podparcie dla skarpy gruntowej, ścianę elementów należy wyłożyć folią uszczelniającą i wykonać warstwę oddzielającą ze żwiru lub kruszywa o szerokości ok. 20 cm. W dolnej części zasypu należy ułożyć rurę drenażową w celu odprowadzenia wody opadowej. Ze względu na lekko stożkowy kształt elementów uwarunkowany względami technologicznymi, każda palisada musi być oddzielnie wypionowana i osadzona. Dla zachowania równych odstępów, w górnej części palisad zaleca się używać klinów lub krzyżyków dystansowych.

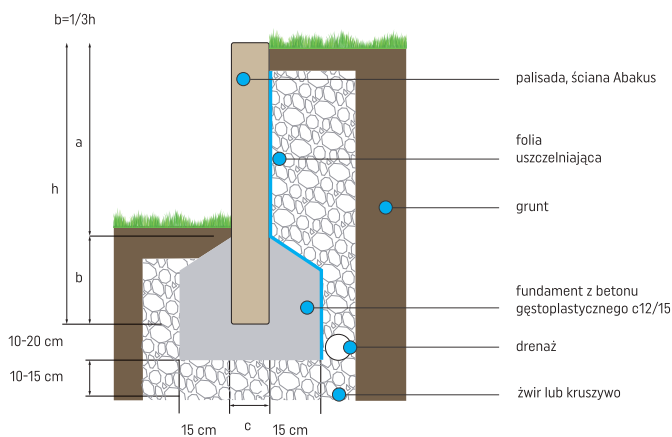
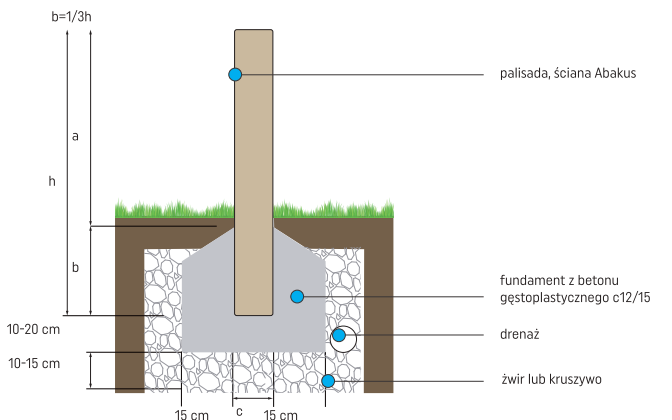

14. OBRZEŻA, OPORNIKI NOVATOR

Montaż obrzeży i oporników odbywa się na warstwie półsuchego betonu C12/15, w którym na głębokość 5-15 cm osadzone są elementy i obrabiane betonem od strony zewnętrznej. Układanie obrzeży rozpoczynamy zanim beton ulegnie całkowitemu związaniu. Wszystkie elementy należy układać stosując ten sam nacisk, by obciążenie miarowo rozkładało się na podbudowie. Elementy układamy na jednakowej płaszczyźnie i wysokości. Do wyrównania poszczególnych elementów stosuje się gumowy młotek. Fugi między obrzeżami nie wymagają wypełnienia. Wypełnianie spoin zaprawą cementową pomiędzy obrzeżami powoduje występowanie negatywnego zjawiska, mogącego prowadzić do powstawania odprysków powierzchni przylicowych.

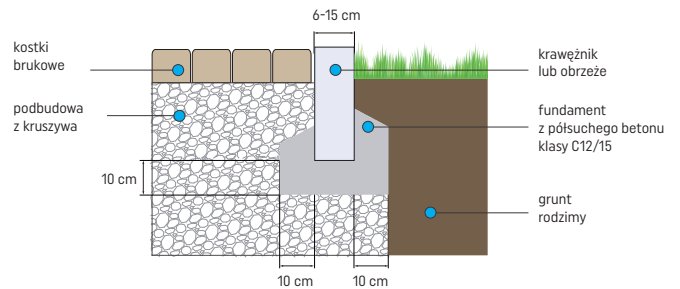

16. ZABUDOWA PŁYT BRUKOWYCH

Grunt pod zaprojektowaną konstrukcją musi być klasy G1. W przypadku gdy grunt jest innej klasy, zgodnie z obowiązującymi przepisami należy go do tej klasy doprowadzić.

Należy pamiętać, że nośność, wytrzymałość oraz trwałość właściwie eksploatowanej nawierzchni wykonanej z płyt drogowych zależy w dużej mierze od odpowiedniego przygotowania podłoża gruntowego, prawidłowego montażu oraz od właściwej konserwacji nawierzchni.

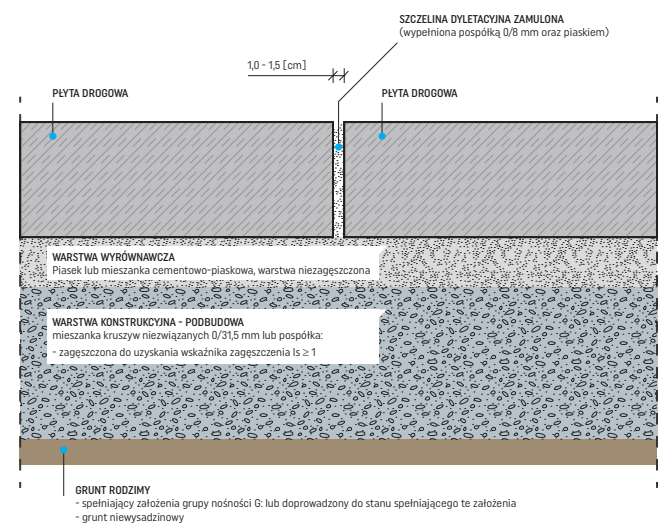

PRAWIDŁOWE ZASADY UTRZYMANIA

Nawierzchnie wyłożone kostką brukową są narażone na wpływ szkodliwych czynników – zmienne warunki pogodowe, intensywne użytkowanie, a także zaplamienia oraz działanie mikroorganizmów typu glony, mchy i chwasty.

BIEŻĄCA KONSERWACJA

Konserwacja nawierzchni z kostek i płyt brukowych polega na regularnym oczyszczaniu nawierzchni poprzez zamiatanie, okresowe zmywanie wodą, usuwanie zabrudzeń i zanieczyszczeń. Do okresowej konserwacji nawierzchni zaleca się stosowanie środka myjącego Bruk-Bet Renovator OPAL – preparat do utrzymania czystości kostki brukowej i płyt tarasowych. Gruntowne mycie nawierzchni przy użyciu myjki wysokociśnieniowej zaleca się wykonywać 1 raz w roku po okresie zimowym.

Podczas użytkowania nawierzchni może dochodzić do częściowego wypłukiwania i wynoszenia piasku lub granofugi ze spoin między kostkami. Zaleca się okresową 1 raz w roku kontrolę stanu spoin fugowych i w razie konieczności uzupełnienie ich piaskiem płukany 0/2 mm lub granofugą 0,25/2 mm. Każdorazowo po przeprowadzeniu mycia nawierzchni przy użyciu myjki wysokociśnieniowej należy uzupełnić materiał fugowy w spoinach.

IMPREGNACJA

W celu zapewnienia długotrwałej ochrony i zachowania walorów estetycznych, zalecane jest wykonywanie okresowej impregnacji nawierzchni z betonowych kostek brukowych i płyt tarasowych. Impregnację należy wykonywać na suchej, pozbawionej wszelkich zanieczyszczeń oraz wykwitów wapiennych nawierzchni, poprzez aplikację środka impregnującego zgodnie z instrukcją stosowania preparatu. Zabieg impregnacji należy powtarzać co 2 lata. Kostki i płyty brukowe zabezpieczone na etapie produkcji powłoką ochronną Perlon® Lamino® nie wymagają dodatkowej impregnacji w początkowym okresie użytkowania nawierzchni 2-5 lat w zależności od stopnia ochrony Lamino®.

UTRZYMANIE NAWIERZCHNI ZIMĄ

W okresie zimowym, do usuwania śniegu i lodu nie należy używać ostrych narzędzi, jak i również ostrych kruszyw mogących uszkodzić nawierzchnię wyrobów betonowych.

W przypadku stosowania środków odladzających należy stosować zgodnie z instrukcją tego środka, nie stosować zbrylonych środków na nawierzchni i nierównomiernie (przy nie prawidłowym zastosowaniu środków może nastąpić przebarwienie lub utrata kolorystyki wyrobów betonowych).

Po sezonie zimowym zaleca się dokładne umycie i sptukanie nawierzchni za pomocą myjki wysokociśnieniowej. Podczas pierwszego okresu zimowego po ułożeniu nawierzchni z kostki i płyt brukowych, nie zaleca się stosowania środków odladzających. Nie zaleca się również stosowania piasku łamanego dla ochrony przed poślizgiem. Zalecamy;

- bieżące odśnieżanie,
- stosowanie materiałów takich jak zastosowano do fugowania (np. piasek płukany 0-2 mm).

UWAGA, NIE STOSOWAĆ! Środki do odladzania nawierzchni: chlorek sodu i chlorek wapnia działają destrukcyjnie na beton. Częste oraz intensywne stosowanie tych substancji może spowodować odbarwienia wyrobów oraz powstanie plam i zacieków na nawierzchni.

PLAMY OLEJOWE

W przypadku usuwania trudnych zabrudzeń, takich, jak plamy z tłuszczu, czy oleju silnikowego za pomocą preparatów czyszczących, należy zachować ostrożność, gdyż silne środki chemiczne lub mechaniczne zeszkrobywanie, mogą spowodować odbarwienia i naruszyć strukturę nawierzchni brukowej.

MCHY I POROSTY

W przypadku porażenia nawierzchni zanieczyszczeniami organicznymi w postaci glonów i mchów, należy je usunąć za pomocą chemicznych środków biobójczych np. Bruk-Bet Renovator FLOREX – preparat do usuwania alg i porostów oraz dokładnie zmyć wodą przy użyciu myjki wysokociśnieniowej. Przed użyciem środka chemicznego zalecane jest wykonanie próby w miejscu słabo eksponowanym, ze względu na możliwość odbarwienia kostek. Do usuwania porostów nie należy stosować ostrych narzędzi metalowych mogących uszkodzić narzędzie i powierzchnię kostek brukowych.







BRUK-BET® Sp. z o.o.
Nieciecza 199
33-240 Żabno

e-mail:
biuro@bruk-bet.pl

Infolinia:
801 209 047

 facebook.com/firma.brukbet
 instagram.com/bruk_bet
 www.bruk-bet.pl



www.bruk-bet.pl

